

諸室名称	競技会場(バスケ)	0
------	-----------	---

競技名	バスケ
-----	-----

特記事項
カラークートは決勝コート時のみ

No	品名・規格	数量	調達方法
1	机 (既存)	24 台	既存
2	椅子 (既存)	530 脚	既存
3	スタッキングチェア (既存)	76 脚	既存
4	白布	10 枚	レンタル
5	ステージ (既存)	2 台	既存
6	マジックパネル	36 枚	レンタル
7	養生シート (既存)	869 m ²	既存
8	卓球フェンス (既存)	52 台	既存
9	得点表示板 (既存)	4 台	既存
10	大型電光掲示板 (既存)	2 台	既存
11	カラークート	1 式	レンタル
12			
13			
14			
15			
16			
17			
18			
19			
20			
21			
22			
23			
24			
25			
26			
27			
28			
29			
30			

※全体図参照

諸室名称	競技会場(バレー)	0
------	-----------	---

競技名	バレー
-----	-----

特記事項

No	品名・規格	数量	調達方法
1	机 (既存)	36 台	既存
2	椅子 (既存)	316 脚	既存
3	ベンチソファ	16 台	レンタル
4	白布	4 枚	レンタル
5	ステージ (既存)	4 台	既存
6	養生シート (既存)	1298 m ²	既存
7	卓球フェンス (既存)	175 台	既存
8	得点表示板 (既存)	4 台	既存
9	システムパネル	7 枚	レンタル
10	大型電光掲示板 (既存)	2 台	既存
11			
12			
13			
14			
15			
16			
17			
18			
19			
20			
21			
22			
23			
24			
25			
26			
27			
28			
29			
30			

※全体図参照

諸室名称	総合案内所	1
------	-------	---

競技名	バレー/バスケ
-----	---------

特記事項 S=1/30

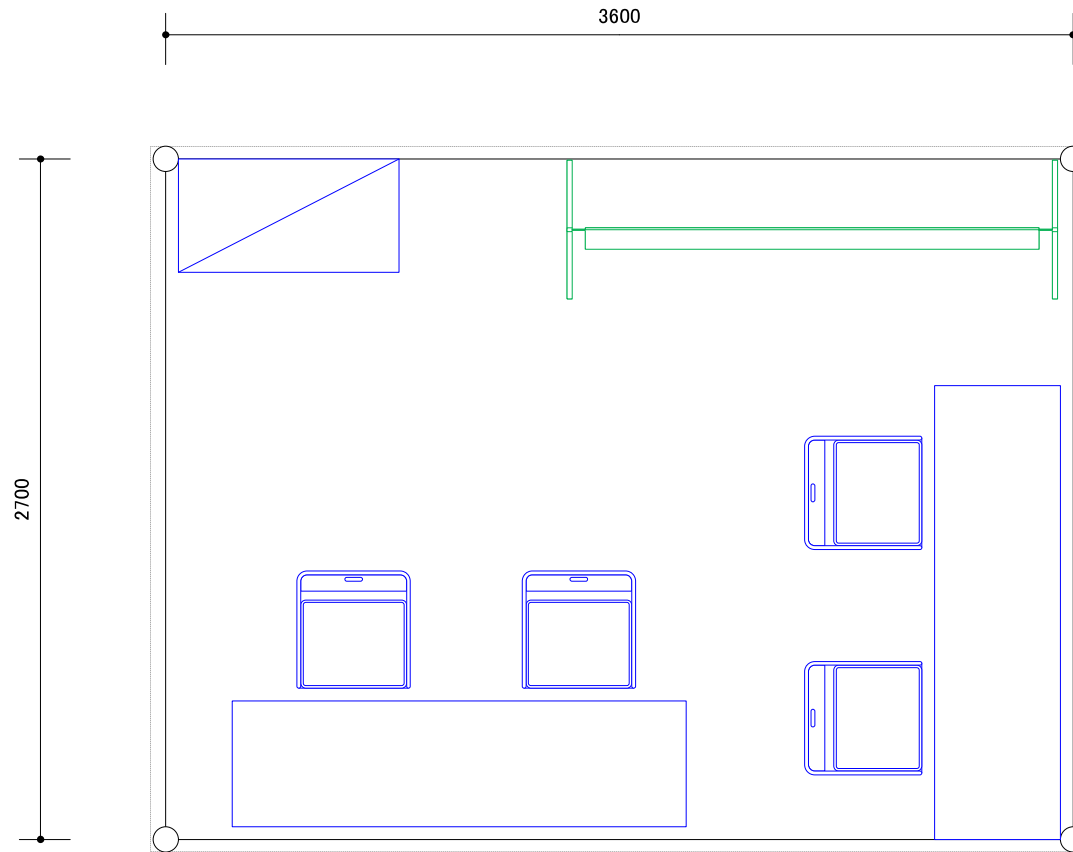

No	品名・規格	数量	調達方法
1	パイプtent (白) 1.5K×2K	1 張	レンタル
2	横幕(白) 1.5K	2 枚	レンタル
3	横幕(白) 2K	2 枚	レンタル
4	プラスチックテーブル 1800×500	2 台	レンタル
5	折畳椅子	4 脚	レンタル
6	スチール棚 875×450	1 台	レンタル
7	ホワイトボード (既存)	1 台	既存
8			
9			
10			
11			
12			
13			
14			
15			
16			
17			
18			
19			
20			
21			
22			
23			
24			
25			
26			
27			
28			
29			
30			

<選手控所側入口>

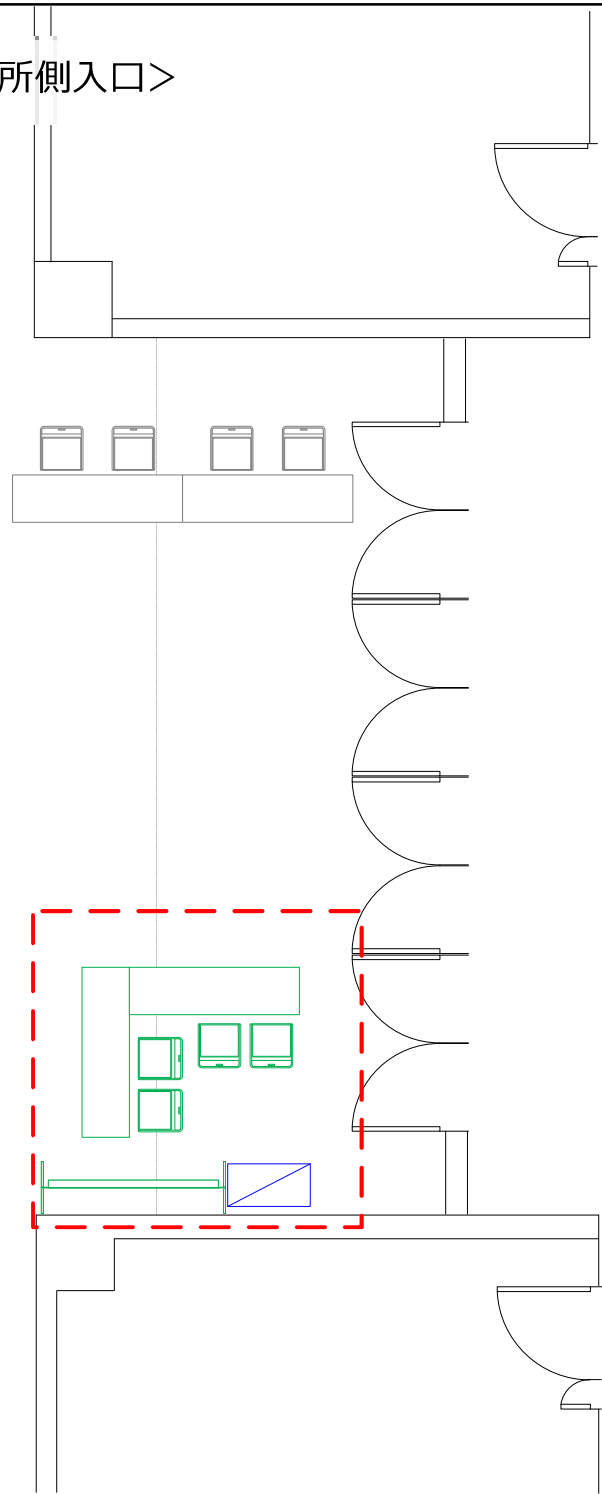

<体育館正面入口>

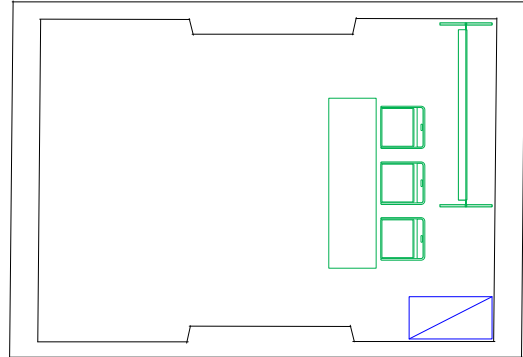

諸室名称	関係者受付	2
------	-------	---

競技名	バレー/バスケ
-----	---------

特記事項 S=1/80
 ・関係者受付は、一部を体育館入口に設置する。

No	品名・規格	数量	調達方法
1	机 (既存)	3 台	既存
2	椅子 (既存)	7 脚	既存
3	スチール棚 875×450	2 台	レンタル
4	ホワイトボード (既存)	2 台	既存
5			
6			
7			
8			
9			
10			
11			
12			
13			
14			
15			
16			
17			
18			
19			
20			
21			
22			
23			
24			
25			
26			
27			
28			
29			
30			

諸室名称 競技本部・記録本部・筆耕室
 競技役員控室 3.4.5

競技名 バレー/バスケ

特記事項 S=1/100
 インターネットはプロバイダに申込みをし、使用可能な状態にすること。

No	品名・規格	数量	調達方法
1	机 (既存)	14 台	既存
2	椅子 (既存)	42 脚	既存
3	スチール棚 875×450	1 台	レンタル
4	ホワイトボード (既存)	2 台	既存
5	マジックパネル	21 枚	レンタル
6	クーラーボックス(64L)	1 台	実行委員会
7	延長コード	3 本	実行委員会
8	コードレス留守番電話	1 台	レンタル
9	デジタル複合機 30枚機	1 台	レンタル
10	ノートパソコン	5 台	レンタル
11	カラーインクジェットプリンタ	1 台	レンタル
12	LAN設定	7 式	工事
13	電話回線	2 回線	工事
14	光回線	1 回線	工事
15	プロバイダ	1 式	工事
16			
17			
18			
19			
20			
21			
22			
23			
24			
25			
26			
27			
28			
29			
30			

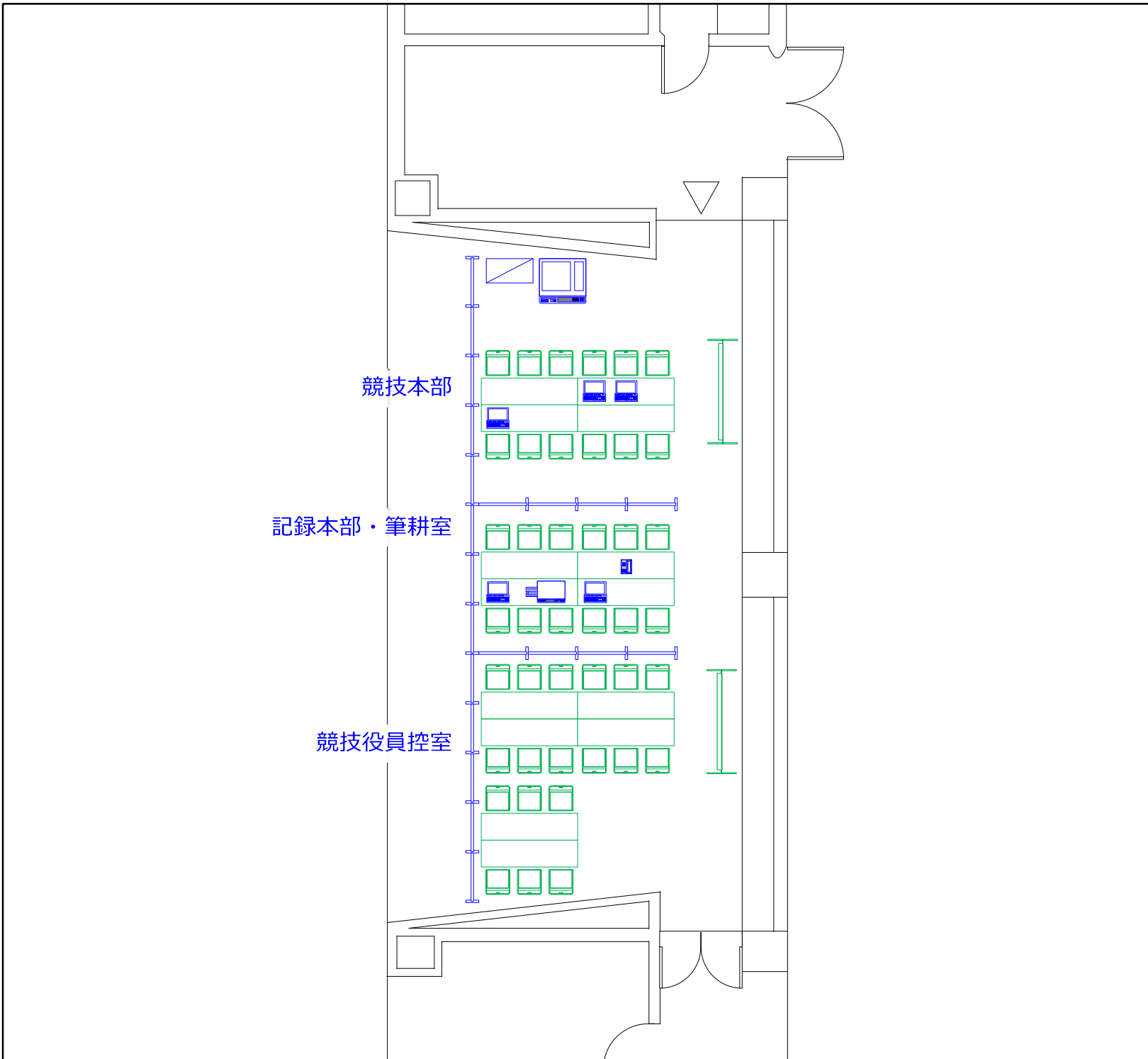

諸室名称 実施本部・実行委員会本部
 警備消防本部 6.36

競技名 バレー/バスケ

特記事項 S=1/60

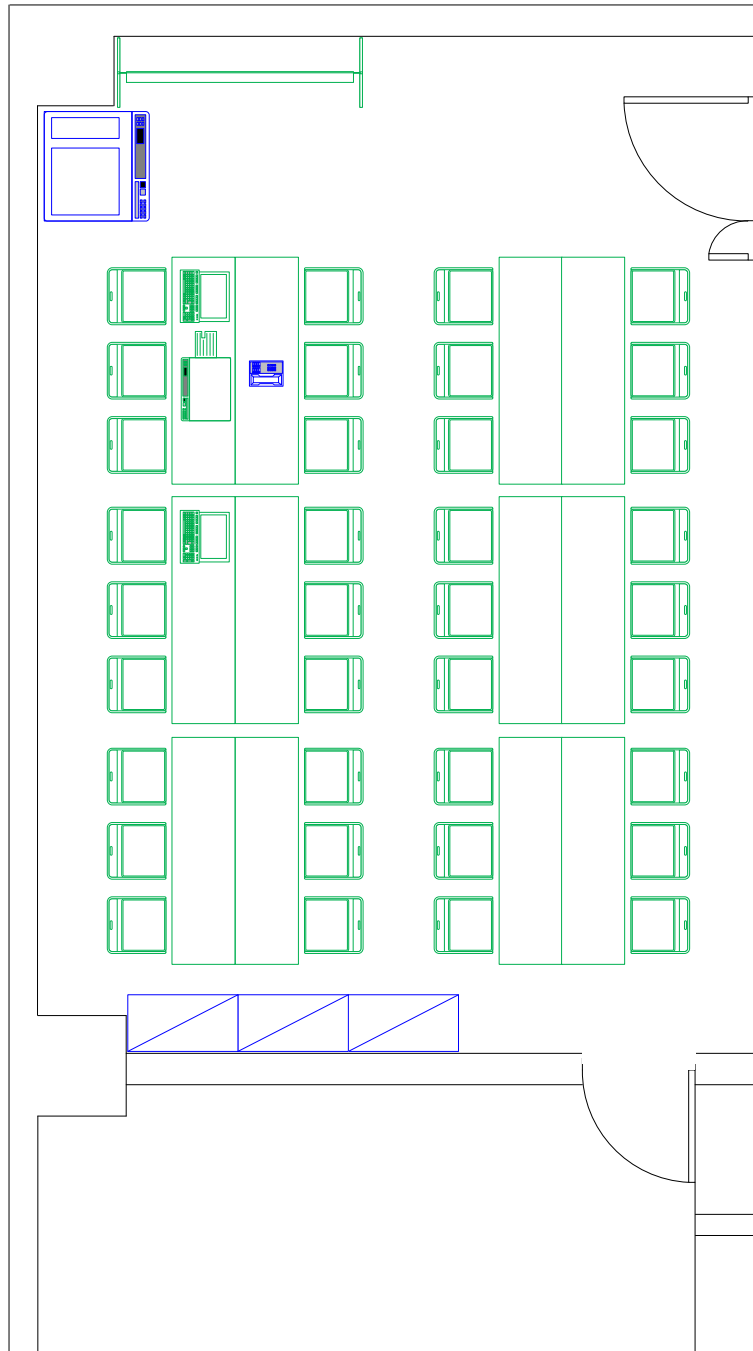

No	品名・規格	数量	調達方法
1	机 (既存)	12 台	既存物品
2	椅子 (既存)	36 脚	既存物品
3	スチール棚 875×450	3 台	レンタル
4	ホワイトボード (既存)	1 台	既存物品
5	クーラーボックス	1 台	実行委員会
6	延長コード	3 本	実行委員会
7	デジタル無線機 (5W) 防水	40 台	レンタル
8	タピンマイク	40 台	レンタル
9	携帯電話	15 台	レンタル
10	コードレス留守番電話	1 台	レンタル
11	デジタル複合機(カラー)	1 台	レンタル
12	ノートパソコン	2 台	実行委員会
13	カラー インクジェットプリンタ	1 台	実行委員会
14	LAN設定	3 式	工事
15	電話回線	2 回線	工事
16	インターネット回線	1 回線	工事
17	プロバイダ	1 式	レンタル
18			
19			
20			
21			
22			
23			
24			
25			
26			
27			
28			
29			
30			

諸室名称	大会役員・来賓控室	7
------	-----------	---

競技名	バレー/バスケ	
-----	---------	--

特記事項	S=1/80	
------	--------	--

No	品名・規格	数量	調達方法
1	机 (既存)	4 台	既存
2	椅子 (既存)	9 脚	既存
3	延長コード	1 本	実行委員会
4	ハンガーラック (既存)	1 台	既存
5	ハンガー (既存)	10 本	既存
6			
7			
8			
9			
10			
11			
12			
13			
14			
15			
16			
17			
18			
19			
20			
21			
22			
23			
24			
25			
26			
27			
28			
29			
30			

11.放送室

15.関係者控室

7.大会役員来賓控室

EPS2

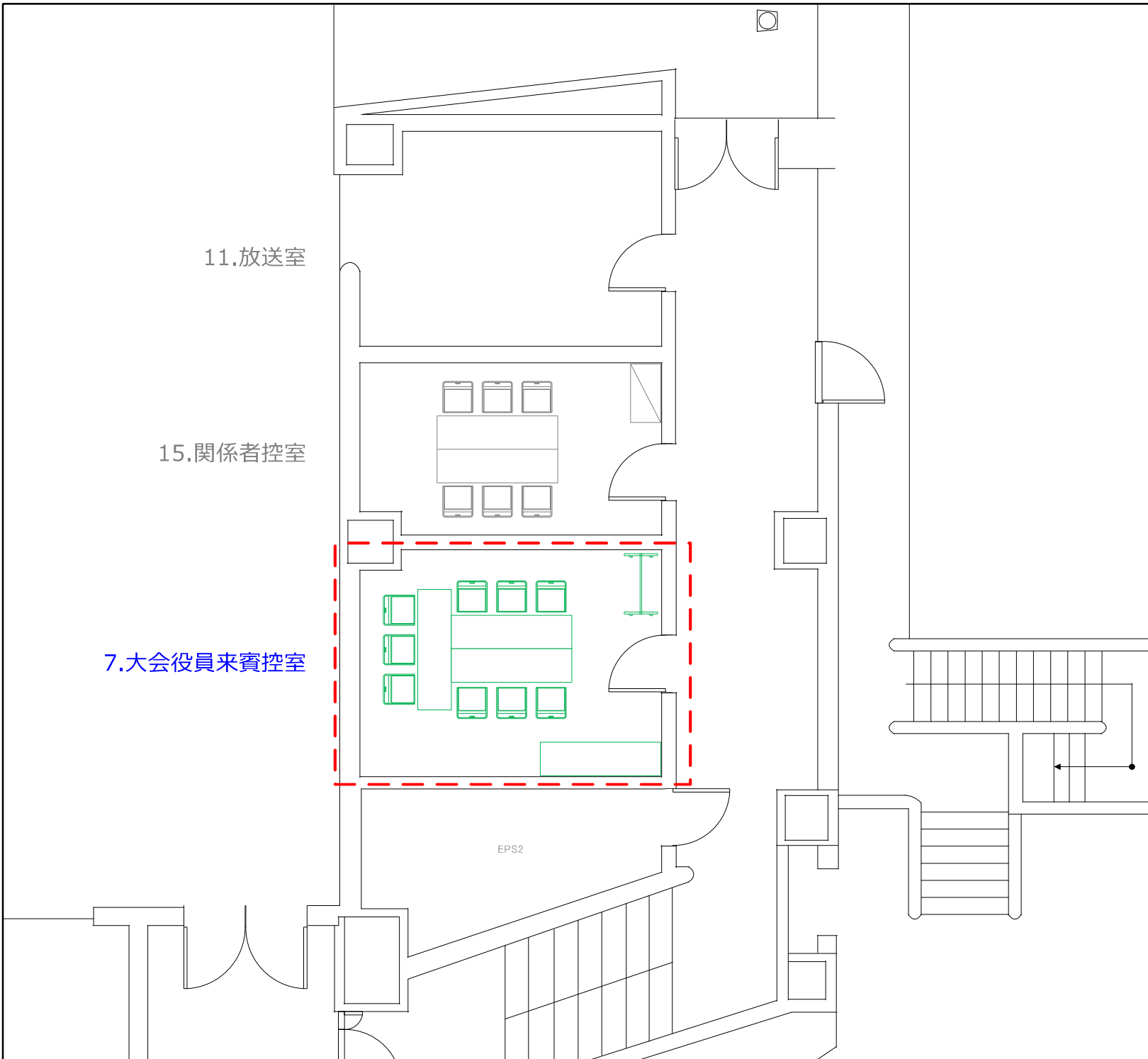

諸室名称	託児・授乳室	8
------	--------	---

競技名	バレー/バスケ	
-----	---------	--

特記事項	S=1/40	
既存施設利用		

No	品名・規格	数量	調達方法
1			
2			
3			
4			
5			
6			
7			
8			
9			
10			
11			
12			
13			
14			
15			
16			
17			
18			
19			
20			
21			
22			
23			
24			
25			
26			
27			
28			
29			
30			



諸室名称 救護室 9

競技名 バレー/バスケット

特記事項 S=1/40

No	品名・規格	数量	調達方法
1	机 (既存)	1 台	既存
2	椅子 (既存)	2 脚	既存
3	クーラーボックス (既存)	1 台	既存
4	2ドア冷蔵庫	1 台	レンタル
5	丸椅子	2 脚	実行委員会
6	衝立	2 台	実行委員会
7	折畳ベッド	2 台	実行委員会
8	寝具一式	2 組	実行委員会
9	脱衣カゴ	2 台	実行委員会
10	担架	1 台	実行委員会
11			
12			
13			
14			
15			
16			
17			
18			
19			
20			
21			
22			
23			
24			
25			
26			
27			
28			
29			
30			

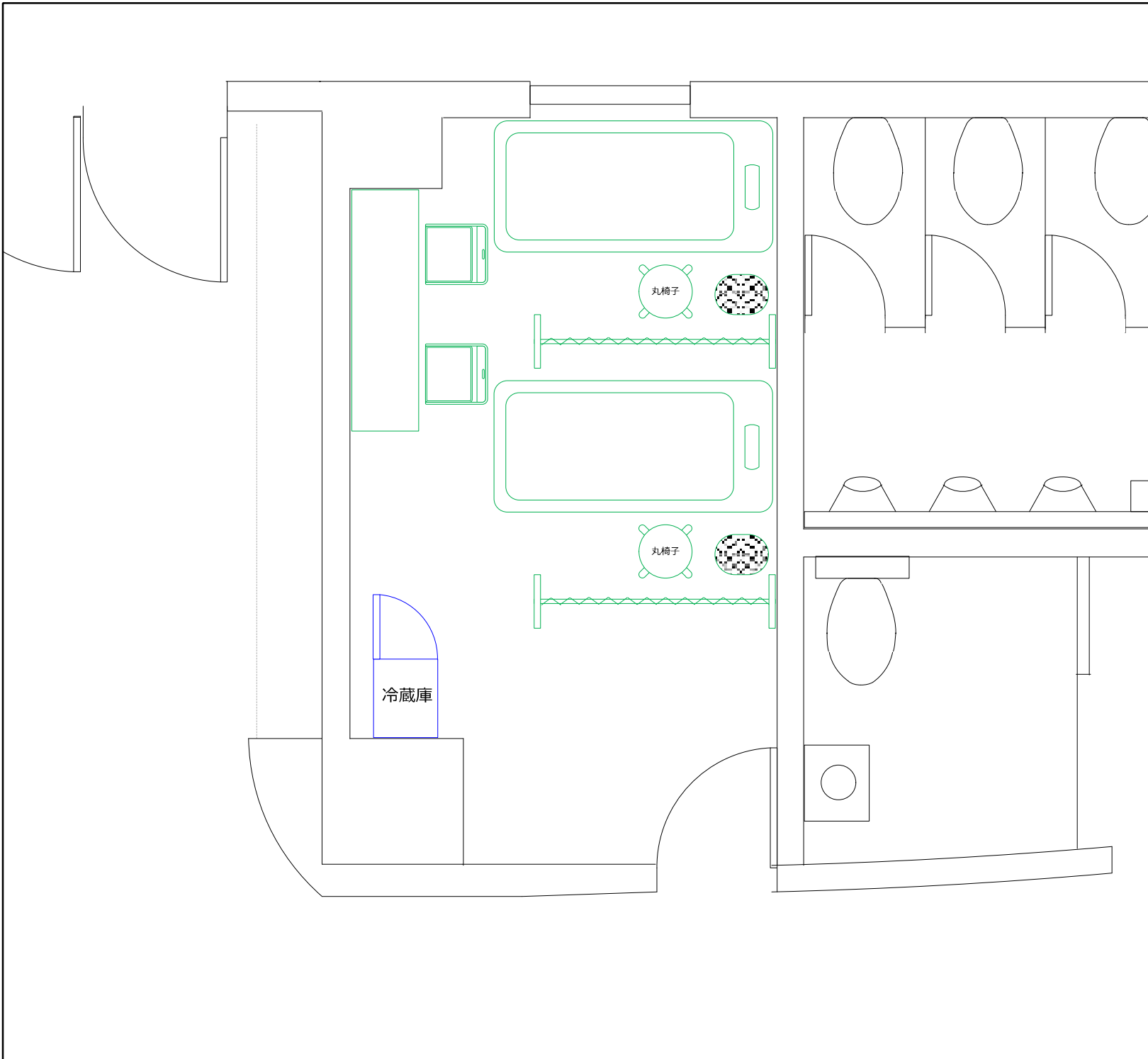

諸室名称	審判員控室	10
------	-------	----

競技名	バレー/バスケット
-----	-----------

特記事項	S=1/80
------	--------

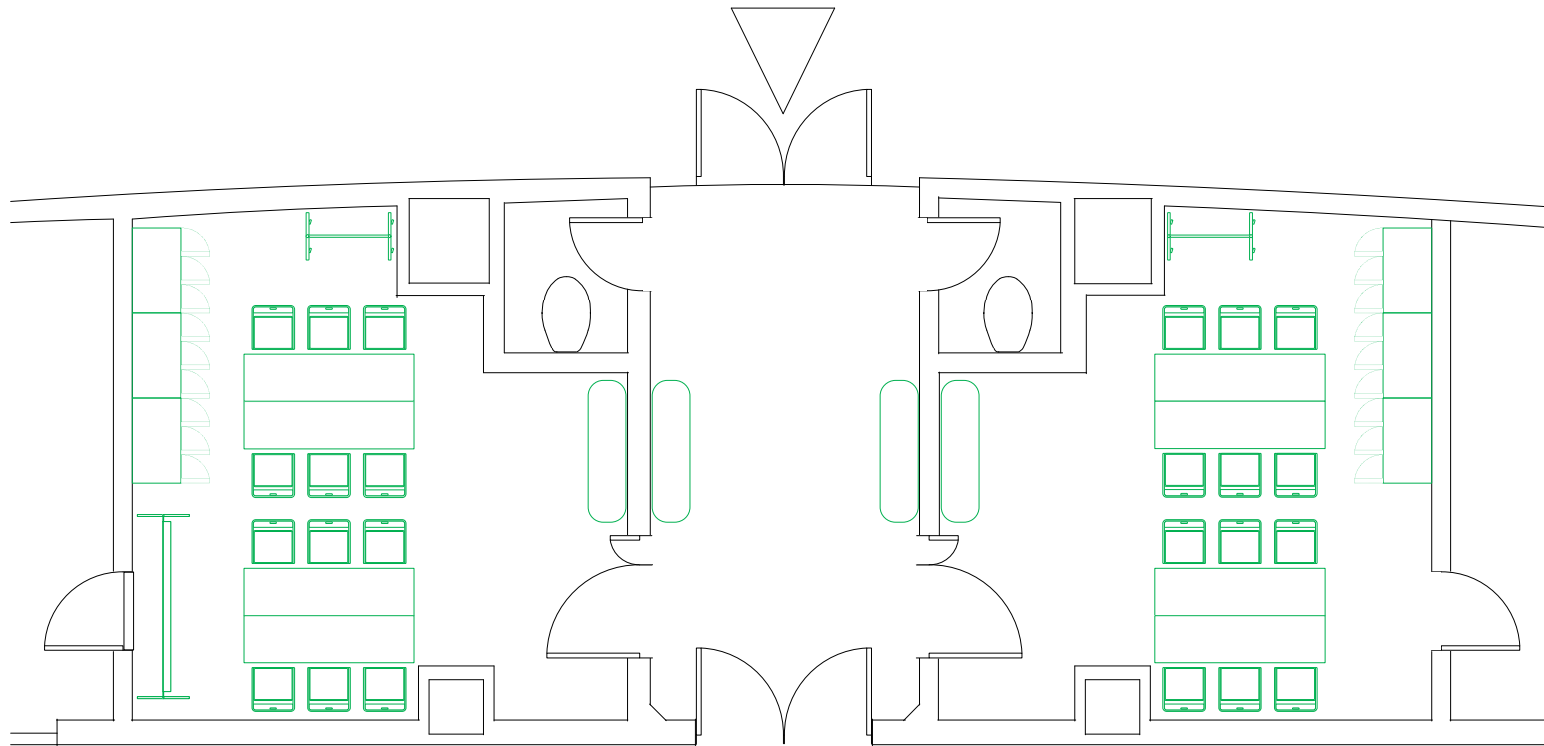

No	品名・規格	数量	調達方法
1	机 (既存)	8 台	既存
2	椅子 (既存)	24 脚	既存
3	ホワイトボード (既存)	1 台	既存
4	ロッカー (既存)	6 台	既存
5	延長コード	2 本	実行委員会
6	ハンガーラック (既存)	2 台	既存
7	ハンガー (既存)	20 本	既存
8	ベンチ (既存)	4 台	既存
9			
10			
11			
12			
13			
14			
15			
16			
17			
18			
19			
20			
21			
22			
23			
24			
25			
26			
27			
28			
29			
30			

諸室名称	放送室	11
------	-----	----

競技名	バレー/バスケ	
-----	---------	--

特記事項	S=1/80	
既存施設利用		

No	品名・規格	数量	調達方法
1			
2			
3			
4			
5			
6			
7			
8			
9			
10			
11			
12			
13			
14			
15			
16			
17			
18			
19			
20			
21			
22			
23			
24			
25			
26			
27			
28			
29			
30			

11.放送室

15.関係者控室

7.大会役員来賓控室

EPS2

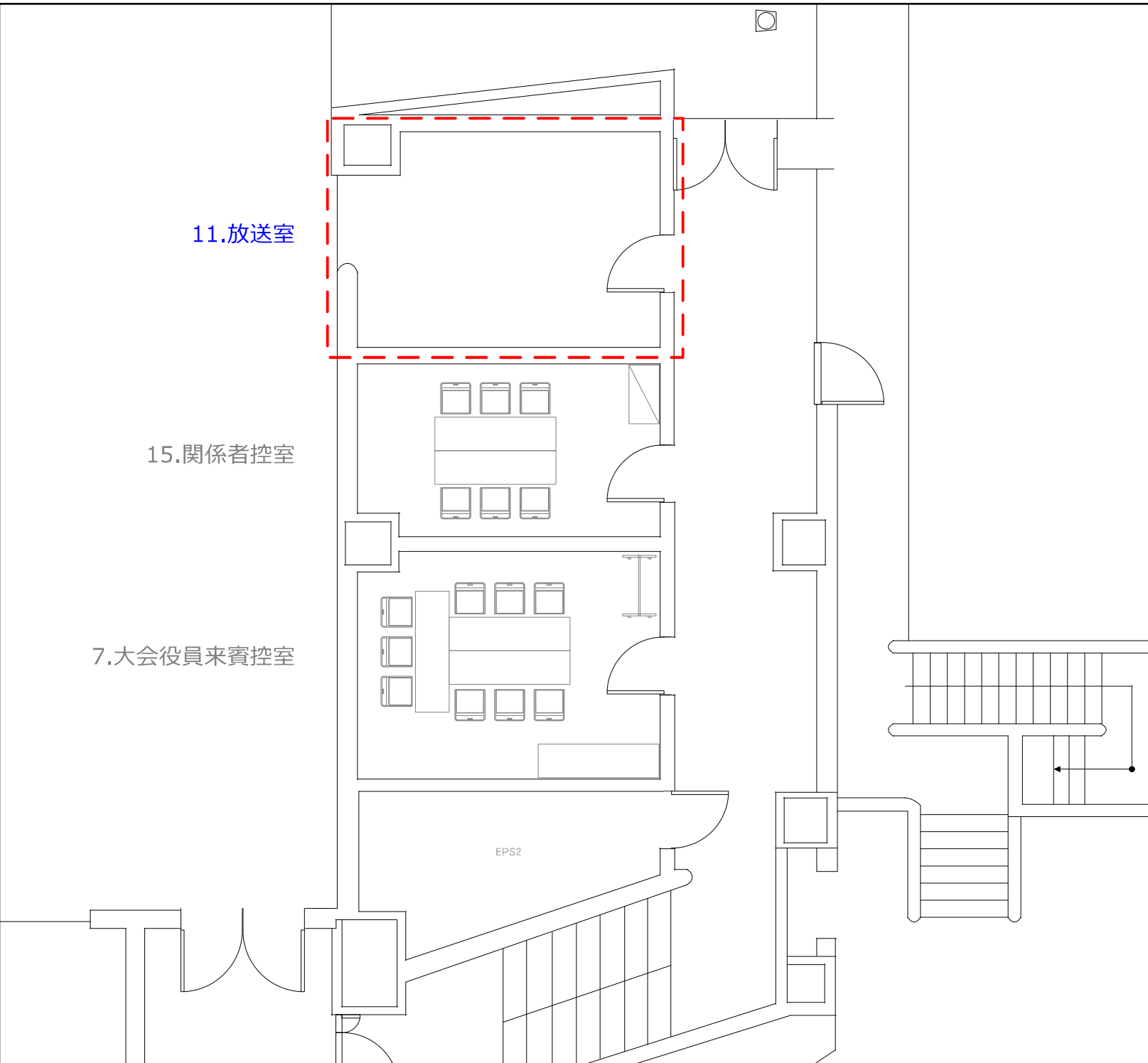

EPS1

諸室名称	選手用ドリンクコーナー	12
------	-------------	----

競技名	バレー/バスケ	
-----	---------	--

特記事項	S=1/80	
------	--------	--

No	品名・規格	数量	調達方法
1	机 (既存)	2 台	既存
2	椅子 (既存)	4 脚	既存
3	ドブツケ	2 台	レンタル
4	プラスチックノコ	2 台	レンタル
5	ブルーシート	1 枚	実行委員会
6			
7			
8			
9			
10			
11			
12			
13			
14			
15			
16			
17			
18			
19			
20			
21			
22			
23			
24			
25			
26			
27			
28			
29			
30			

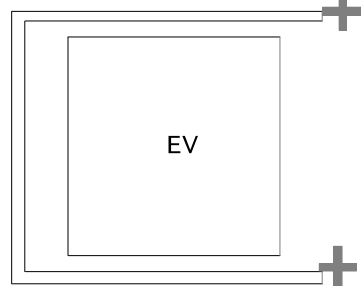
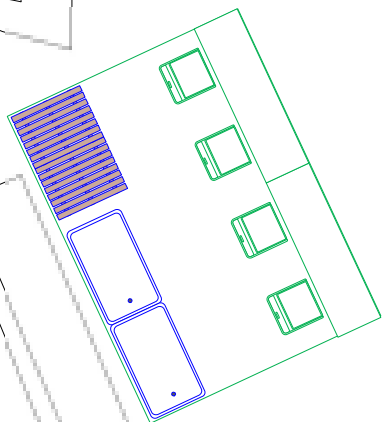

諸室名称	弁当引換所	13
------	-------	----

競技名	バレー/バスケ	
-----	---------	--

特記事項	S=1/80	
------	--------	--

No	品名・規格	数量	調達方法
1	机 (既存)	2 台	既存
2	椅子 (既存)	4 脚	既存
3	手押し台車	1 台	実行委員会
4			
5			
6			
7			
8			
9			
10			
11			
12			
13			
14			
15			
16			
17			
18			
19			
20			
21			
22			
23			
24			
25			
26			
27			
28			
29			
30			

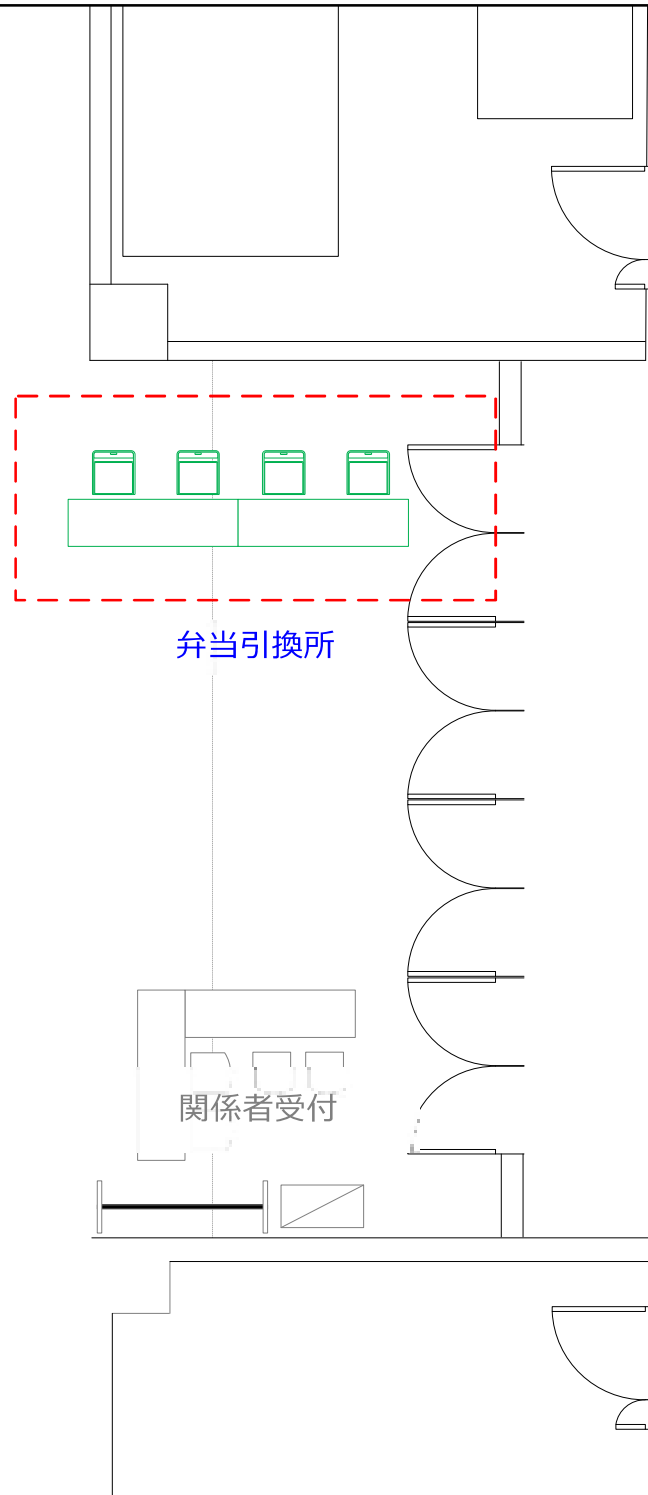

諸室名称	選手控室	14
------	------	----

競技名	バレー/バスケ
-----	---------

特記事項 S=1/180

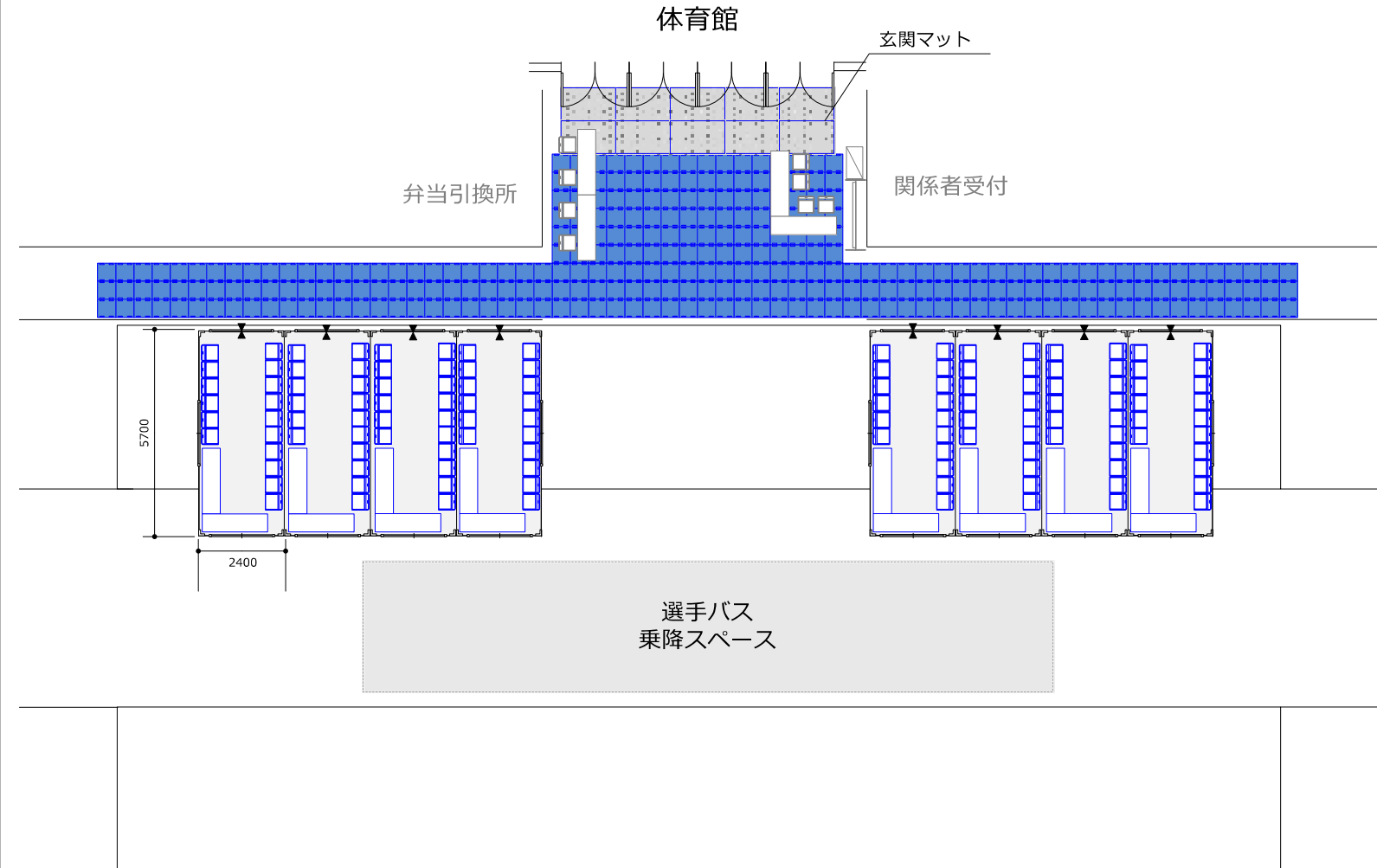

No	品名・規格	数量	調達方法
1	プラスチックテーブル 1800×500	16 台	レンタル
2	折畳椅子	128 脚	レンタル
3	ステップボード(ブルー)	294 ㎡	レンタル
4	玄関マット(900×1500)	10 枚	レンタル
5	ユニットハウス(5700×2400)	8 棟	レンタル
6	エアコン1馬力	8 台	レンタル
7	発電機(60KVA)	1 台	レンタル
8	敷鉄板基礎	1 式	工事
9	建築確認申請	1 式	工事
10	仮設電気工事	1 式	工事
11			
12			
13			
14			
15			
16			
17			
18			
19			
20			
21			
22			
23			
24			
25			
26			
27			
28			
29			
30			

諸室名称	関係者控室	15
------	-------	----

競技名	バレー/バスケ	
-----	---------	--

特記事項	S=1/80	
------	--------	--

No	品名・規格	数量	調達方法
1	机 (既存)	2 台	既存
2	椅子 (既存)	6 脚	既存
3	スチール棚 875×450	1 台	レンタル
4			
5			
6			
7			
8			
9			
10			
11			
12			
13			
14			
15			
16			
17			
18			
19			
20			
21			
22			
23			
24			
25			
26			
27			
28			
29			
30			

11.放送室

15.関係者控室

7.大会役員来賓控室

EPS2

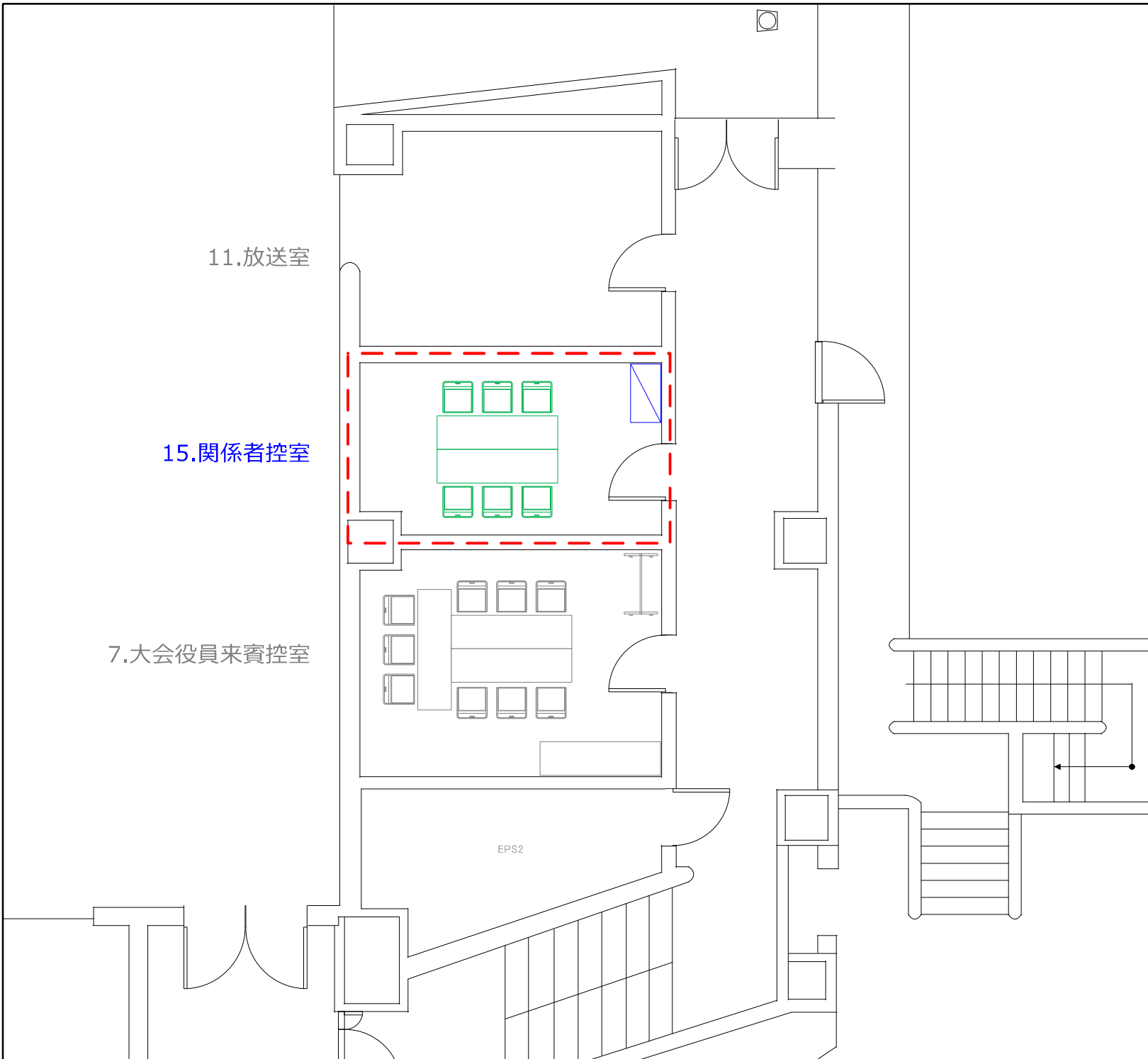

諸室名称	競技会係員控室	16
------	---------	----

競技名	バレー/バスケ	
-----	---------	--

特記事項	S=1/100	
------	---------	--

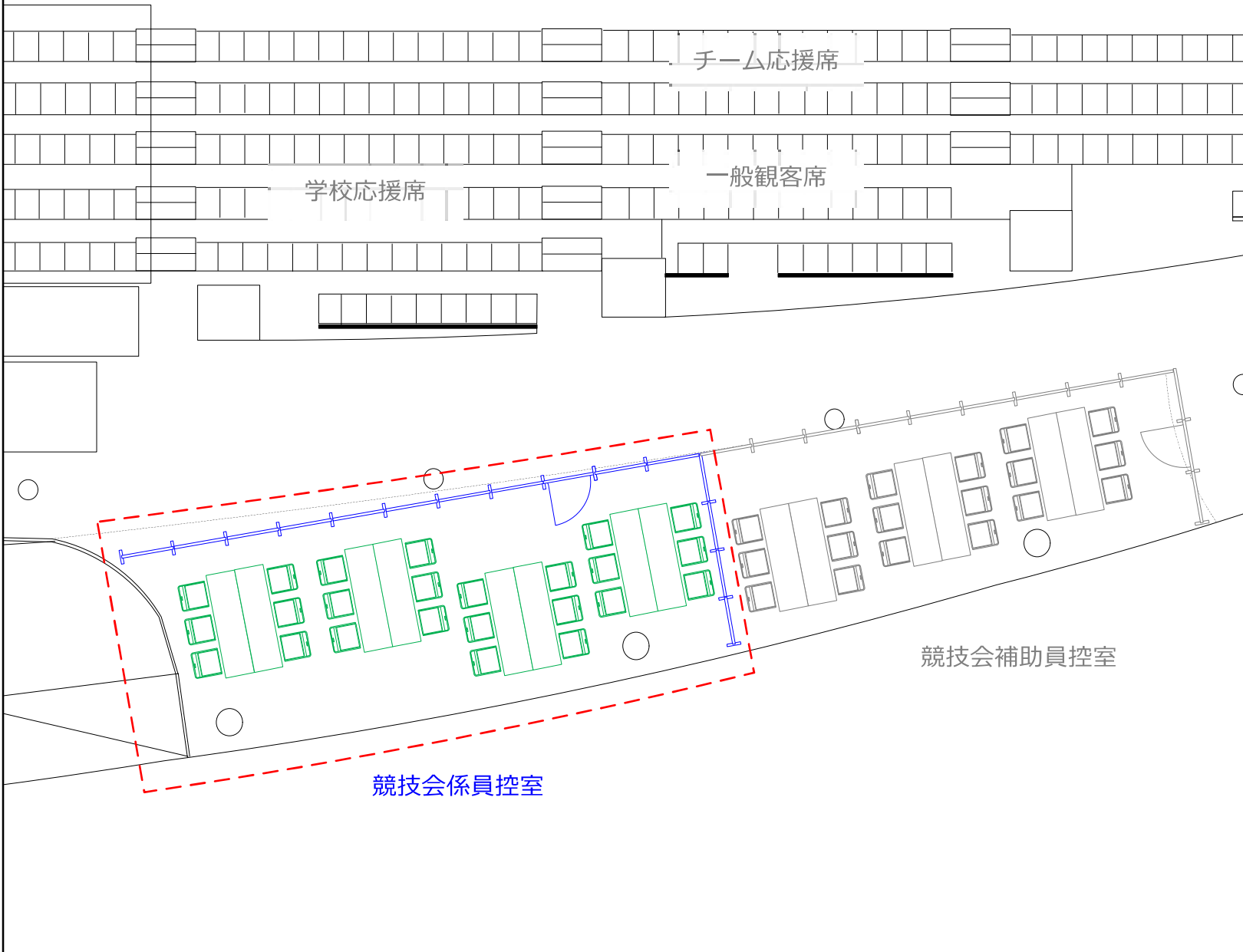

No	品名・規格	数量	調達方法
1	机 (既存)	8 台	既存
2	椅子 (既存)	24 脚	既存
3	マジックパネル	14 枚	レンタル
4	マジックパネルドア	1 枚	レンタル
5			
6			
7			
8			
9			
10			
11			
12			
13			
14			
15			
16			
17			
18			
19			
20			
21			
22			
23			
24			
25			
26			
27			
28			
29			
30			

諸室名称	競技会補助員控室	17
------	----------	----

競技名	バレー/バスケ
-----	---------

特記事項	S=1/100
------	---------

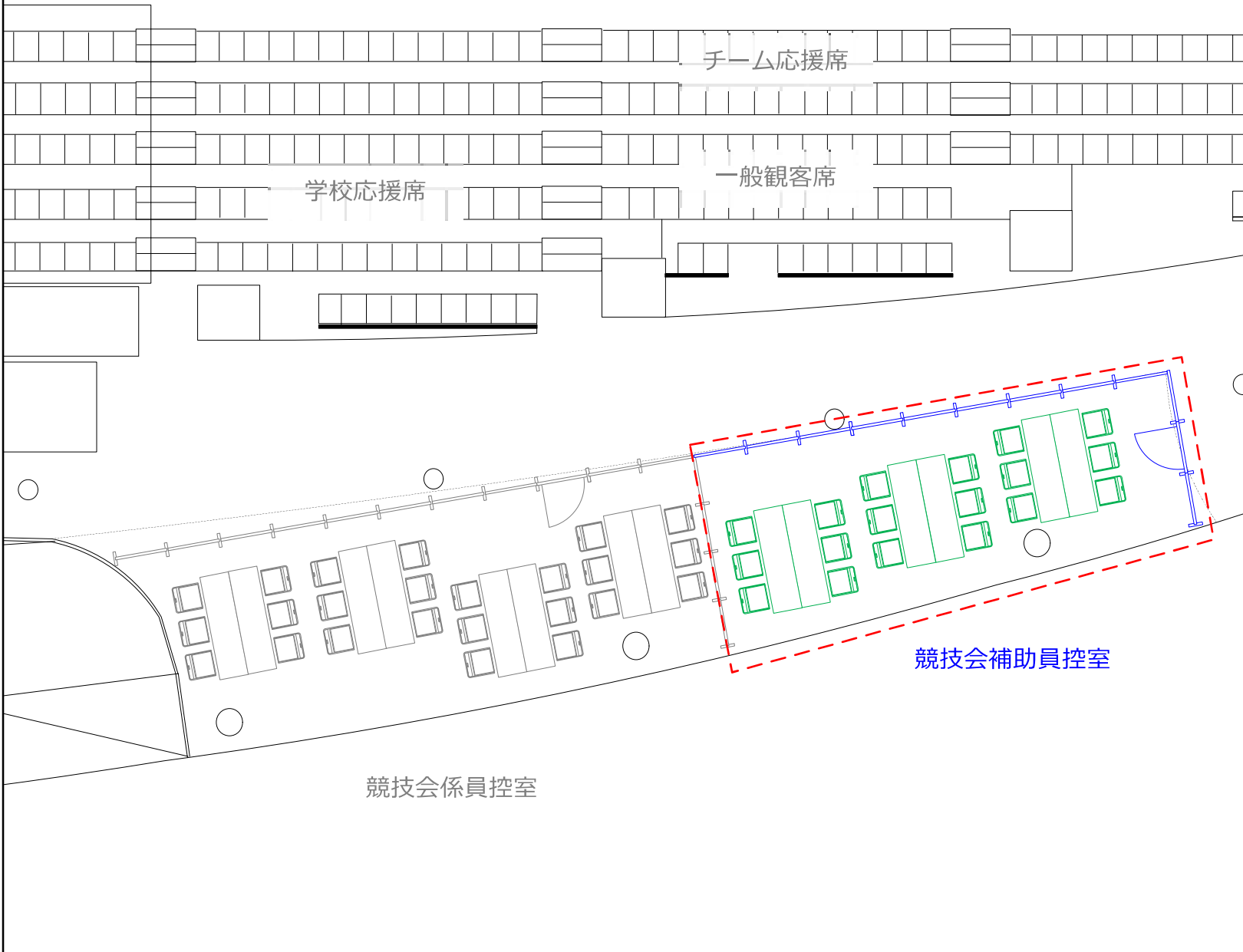

No	品名・規格	数量	調達方法
1	机 (既存)	6 台	既存
2	椅子 (既存)	18 脚	既存
3	マジックパネル	11 枚	レンタル
4	マジックパネルドア	1 枚	レンタル
5			
6			
7			
8			
9			
10			
11			
12			
13			
14			
15			
16			
17			
18			
19			
20			
21			
22			
23			
24			
25			
26			
27			
28			
29			
30			

諸室名称	競技補助員控室	18
------	---------	----

競技名	バレー/バスケ	
-----	---------	--

特記事項	S=1/110	
------	---------	--

No	品名・規格	数量	調達方法
1	机 (既存)	16 台	既存
2	椅子 (既存)	48 脚	既存
3	マジックパネル	22 枚	レンタル
4	マジックパネルドア	2 枚	レンタル
5			
6			
7			
8			
9			
10			
11			
12			
13			
14			
15			
16			
17			
18			
19			
20			
21			
22			
23			
24			
25			
26			
27			
28			
29			
30			

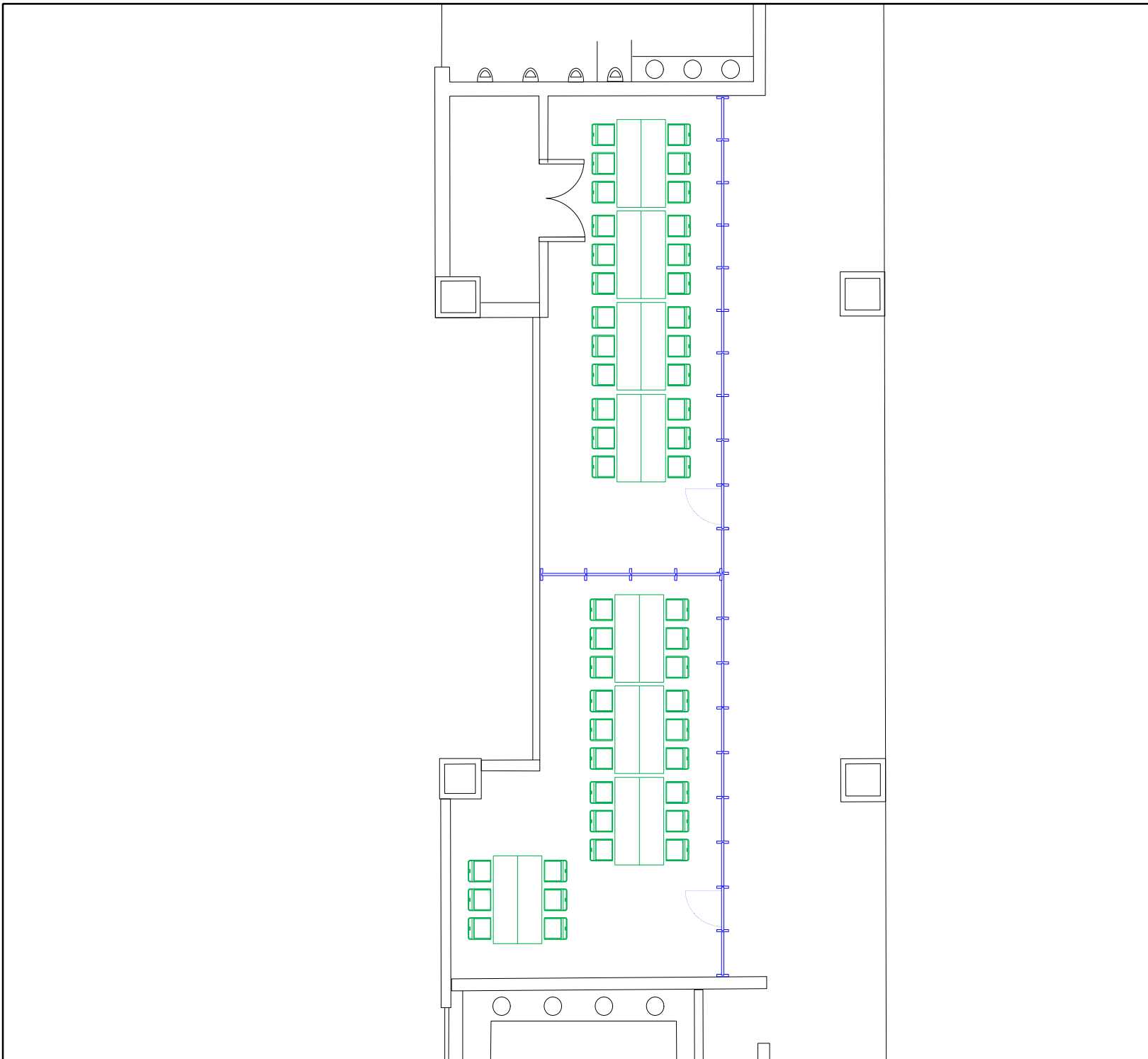

諸室名称	記録速報・組合せ表示板	19
------	-------------	----

競技名	バレー/バスケ
-----	---------

特記事項	S=1/30
------	--------

No	品名・規格	数量	調達方法
1	机(既存)	3台	既存
2	速報箱(A4/3列20段)	3台	レンタル
3			
4			
5			
6			
7			
8			
9			
10			
11			
12			
13			
14			
15			
16			
17			
18			
19			
20			
21			
22			
23			
24			
25			
26			
27			
28			
29			
30			

【設置場所】

- 正面入口階段付近
- 2F観客席
- 関係者入口

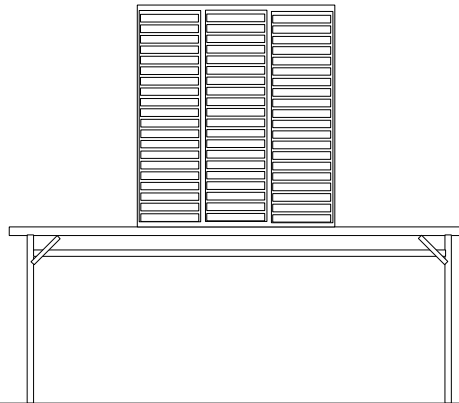

諸室名称 アップ場	20
--------------	----

競技名 バスケ

特記事項
※数量は競技場内に含む

No	品名・規格	数量	調達方法
1			
2			
3			
4			
5			
6			
7			
8			
9			
10			
11			
12			
13			
14			
15			
16			
17			
18			
19			
20			
21			
22			
23			
24			
25			
26			
27			
28			
29			
30			

※全体図参照

EPS1

諸室名称	選手集合場所	20
------	--------	----

競技名	バレー
-----	-----

特記事項	S=1/80
既存施設利用	

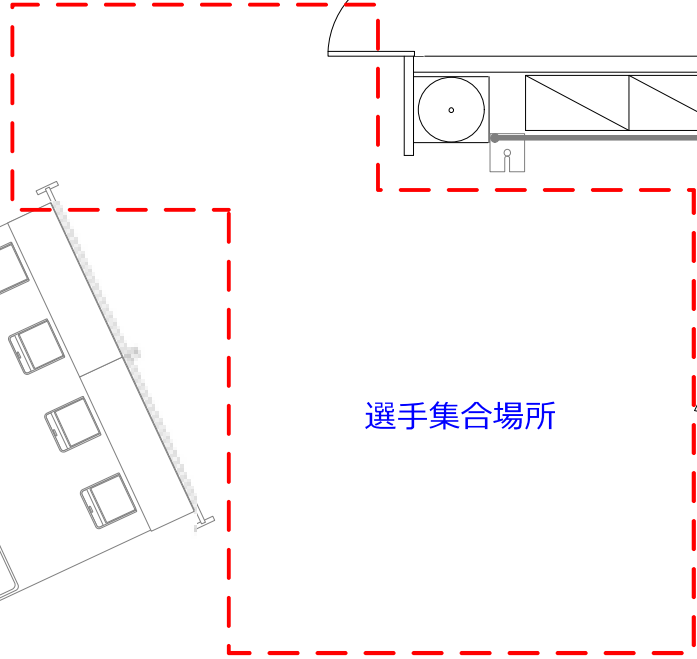

選手集合場所

EV

No	品名・規格	数量	調達方法
1			
2			
3			
4			
5			
6			
7			
8			
9			
10			
11			
12			
13			
14			
15			
16			
17			
18			
19			
20			
21			
22			
23			
24			
25			
26			
27			
28			
29			
30			

諸室名称	一般観客席	21
------	-------	----

競技名	バレー/バスケ
-----	---------

特記事項
 既存施設利用

No	品名・規格	数量	調達方法
1			
2			
3			
4			
5			
6			
7			
8			
9			
10			
11			
12			
13			
14			
15			
16			
17			
18			
19			
20			
21			
22			
23			
24			
25			
26			
27			
28			
29			
30			

※全体図参照

諸室名称 福祉席	22
-------------	----

競技名 バレー/バスケ

特記事項
既存施設利用

No	品名・規格	数量	調達方法
1			
2			
3			
4			
5			
6			
7			
8			
9			
10			
11			
12			
13			
14			
15			
16			
17			
18			
19			
20			
21			
22			
23			
24			
25			
26			
27			
28			
29			
30			

※全体図参照

諸室名称 輸送本部 23

競技名 バレー/バスケット

特記事項 S=1/40

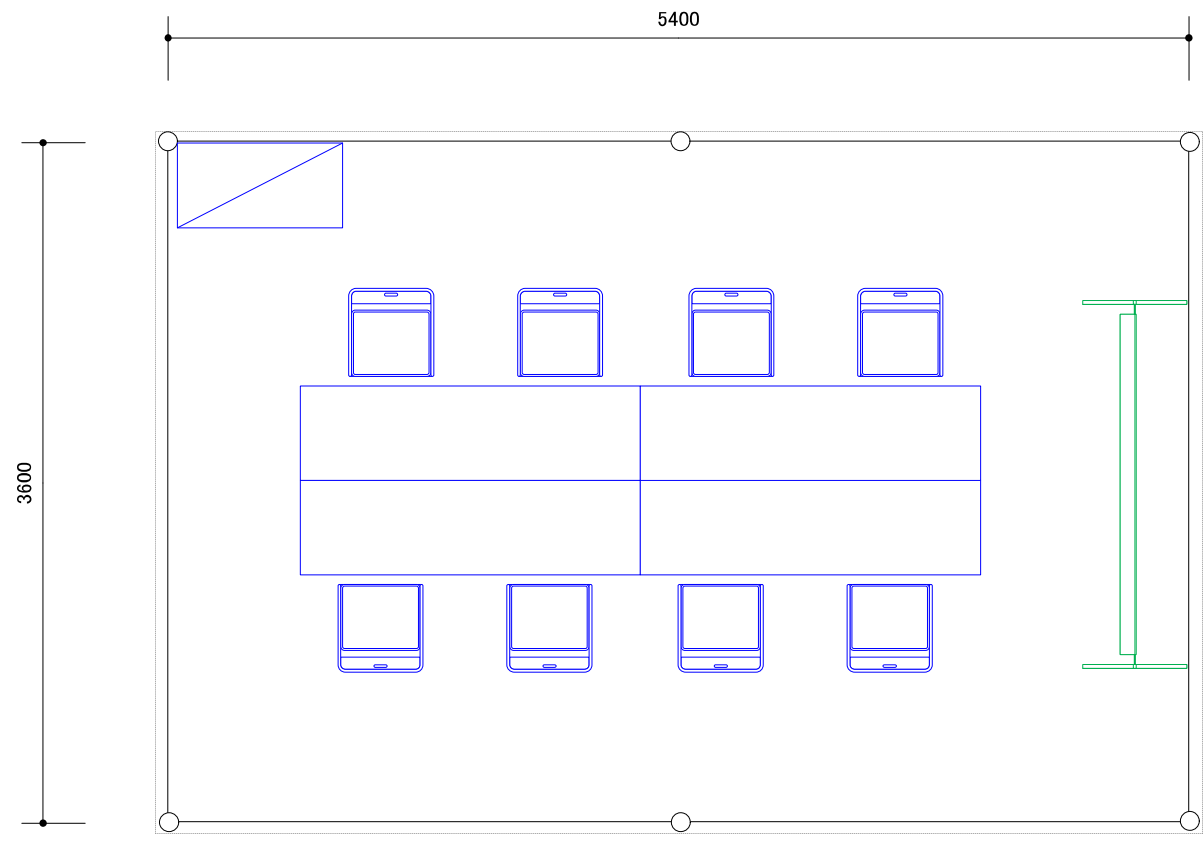

No	品名・規格	数量	調達方法
1	パイプテント(白) 2K×3K	1 張	レンタル
2	横幕(白) 2K	2 枚	レンタル
3	横幕(白) 3K	2 枚	レンタル
4	プラスチックテーブル 1800×500	4 台	レンタル
5	折畳椅子	8 脚	レンタル
6	スチール棚 875×450	1 台	レンタル
7	ホワイトボード(既存)	1 台	既存
8			
9			
10			
11			
12			
13			
14			
15			
16			
17			
18			
19			
20			
21			
22			
23			
24			
25			
26			
27			
28			
29			
30			

諸室名称 環境美化係控所 24

競技名 バレー/バスケ

特記事項 S=1/40

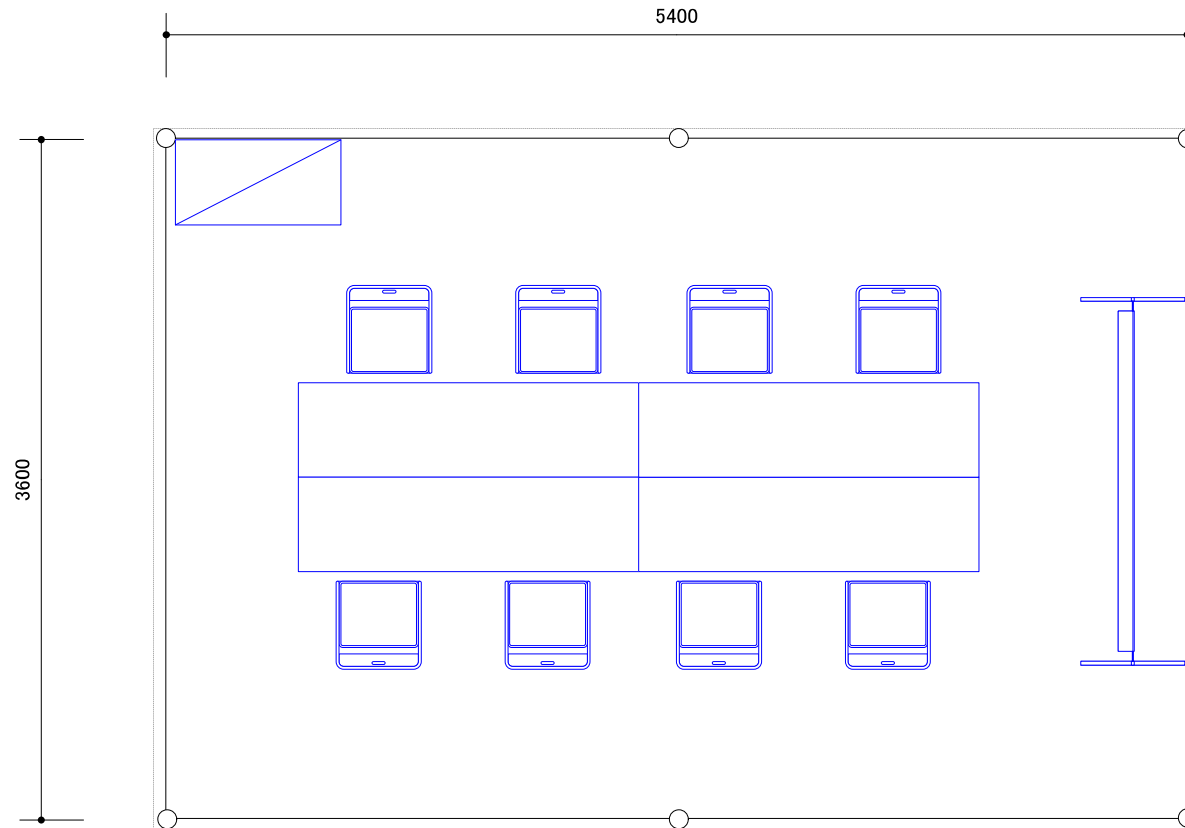

No	品名・規格	数量	調達方法
1	パイプテント(白) 2K×3K	1 張	レンタル
2	横幕(白) 2K	2 枚	レンタル
3	横幕(白) 3K	2 枚	レンタル
4	プラスチックテーブル 1800×500	4 台	レンタル
5	折畳椅子	8 脚	レンタル
6	スチール棚 875×450	1 台	レンタル
7	ホワイトボード	1 台	レンタル
8			
9			
10			
11			
12			
13			
14			
15			
16			
17			
18			
19			
20			
21			
22			
23			
24			
25			
26			
27			
28			
29			
30			

諸室名称	売店	25
------	----	----

競技名	バレー/バスケット
-----	-----------

特記事項 S=1/40
 売店は1張に2店舗とする為、真ん中で間仕切りをする事。

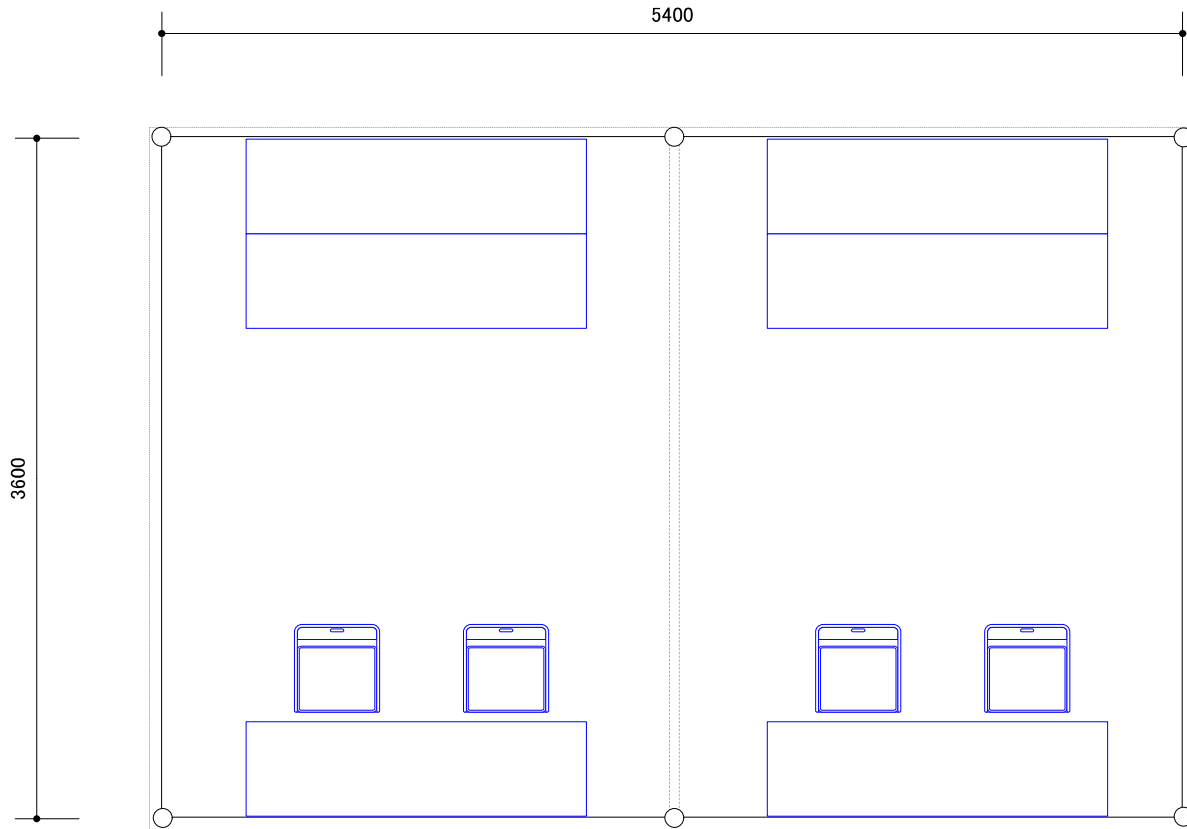

×10張

No	品名・規格	数量	調達方法
3	パイプtent(白) 2K×3K	10 張	レンタル
4	横幕(白) 2K	30 枚	レンタル
5	横幕(白) 3K	20 枚	レンタル
1	プラスチックテーブル 1800×500	60 台	レンタル
2	折畳椅子	40 脚	レンタル
6	発電機(10KVA)	2 台	レンタル
7	電気工事費	1 式	工事
8			
9			
10			
11			
12			
13			
14			
15			
16			
17			
18			
19			
20			
21			
22			
23			
24			
25			
26			
27			
28			
29			
30			

諸室名称	休憩所	26
------	-----	----

競技名	バレー/バスケ
-----	---------

特記事項	S=1/60
------	--------

No	品名・規格	数量	調達方法
3	パイプtent(白) 3K×5K	1 張	レンタル
4	横幕(白) 3K	2 枚	レンタル
5	横幕(白) 5K	2 枚	レンタル
1	プラスチックテーブル 1800×500	16 台	レンタル
2	折畳椅子	48 脚	レンタル
9	分別ゴミ箱(燃える)	1 個	実行委員会
10	分別ゴミ箱(燃えない)	1 個	実行委員会
11	分別ゴミ箱(ペットボトル)	1 個	実行委員会
12	分別ゴミ箱(かん・びん)	1 個	実行委員会
6			
7			
8			
13			
14			
15			
16			
17			
18			
19			
20			
21			
22			
23			
24			
25			
26			
27			
28			
29			
30			

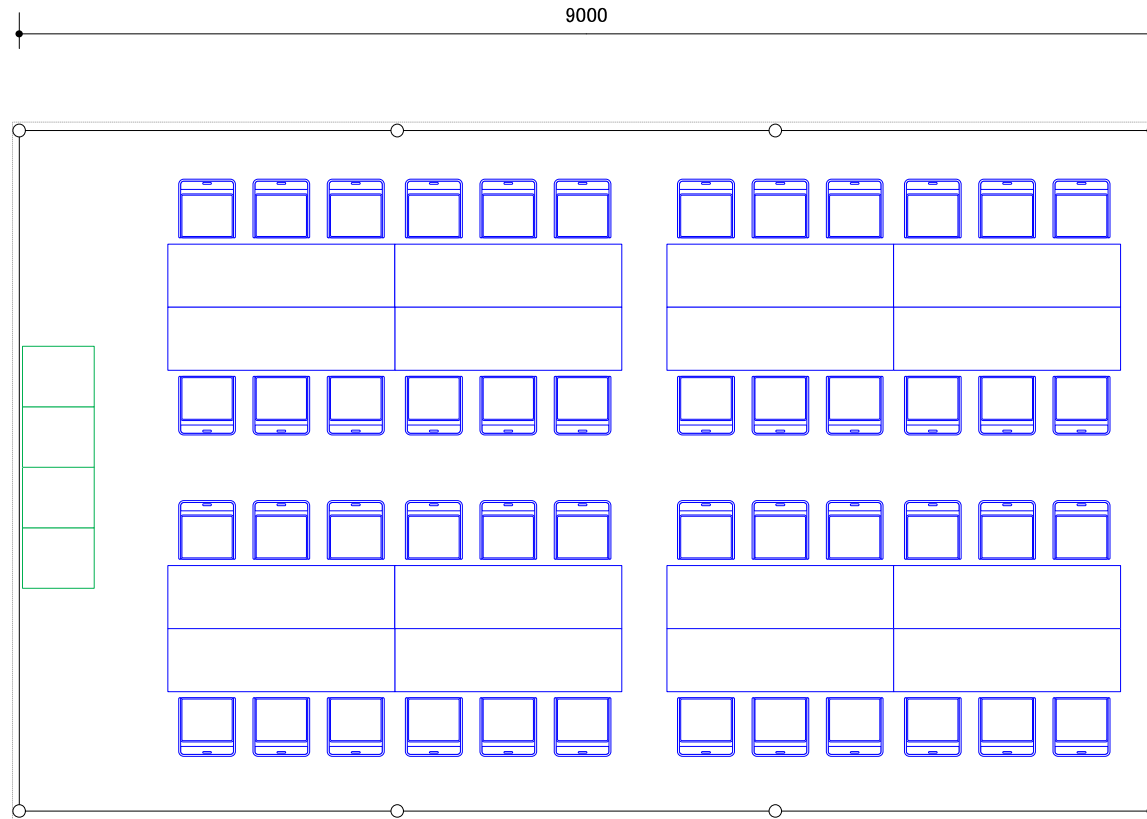

諸室名称 おもてなし・ドリンクサービス 27

競技名 バレー/バスケ

特記事項 S=1/60

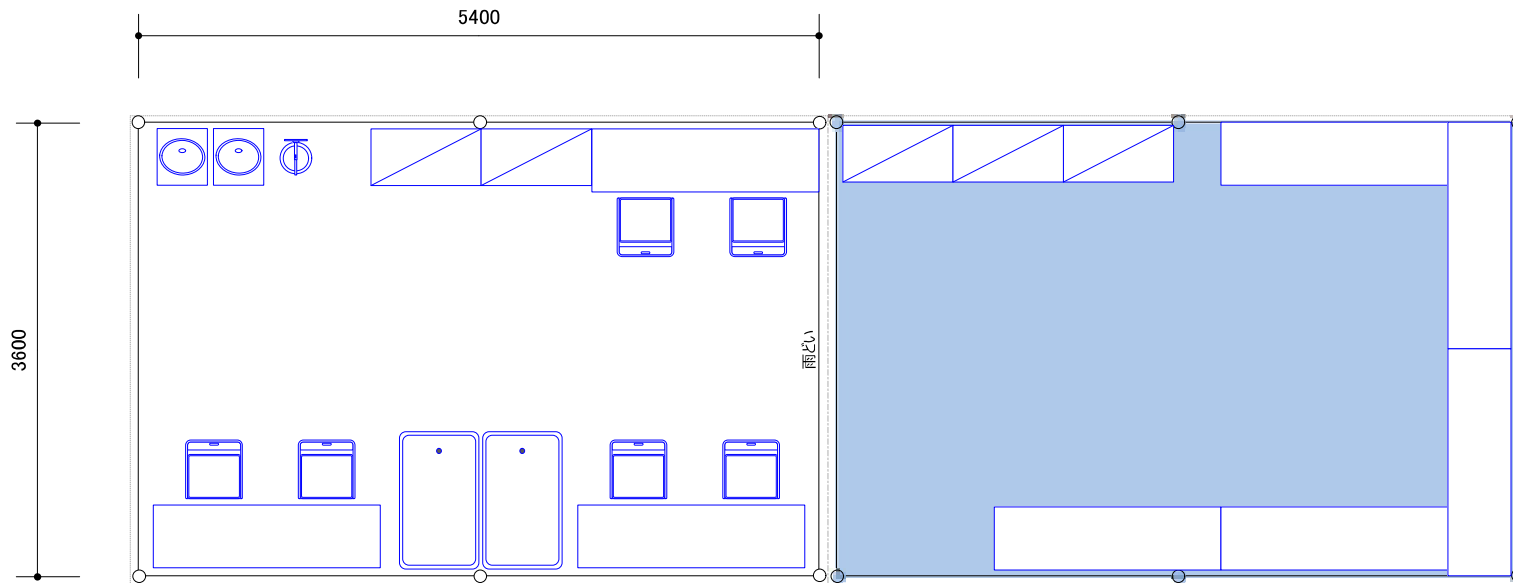

No	品名・規格	数量	調達方法
1	パイプtent(白) 2K×3K	2 張	レンタル
2	横幕(白) 2K	3 枚	レンタル
3	横幕(白) 3K	4 枚	レンタル
4	雨樋 2K	1 枚	レンタル
5	プラスチックテーブル 1800×500	8 台	レンタル
6	折畳椅子	6 脚	レンタル
7	スチール棚 875×450	5 台	レンタル
8	消火器	1 台	レンタル
9	ドブツケ	2 台	レンタル
10	手洗いシンク	2 台	レンタル
11	ブルーシート(既存)	1 枚	既存
12			
13			
14			
15			
16			
17			
18			
19			
20			
21			
22			
23			
24			
25			
26			
27			
28			
29			
30			

諸室名称 ごみ集積所 28

競技名 バレー/バスケット

特記事項 S=1/40

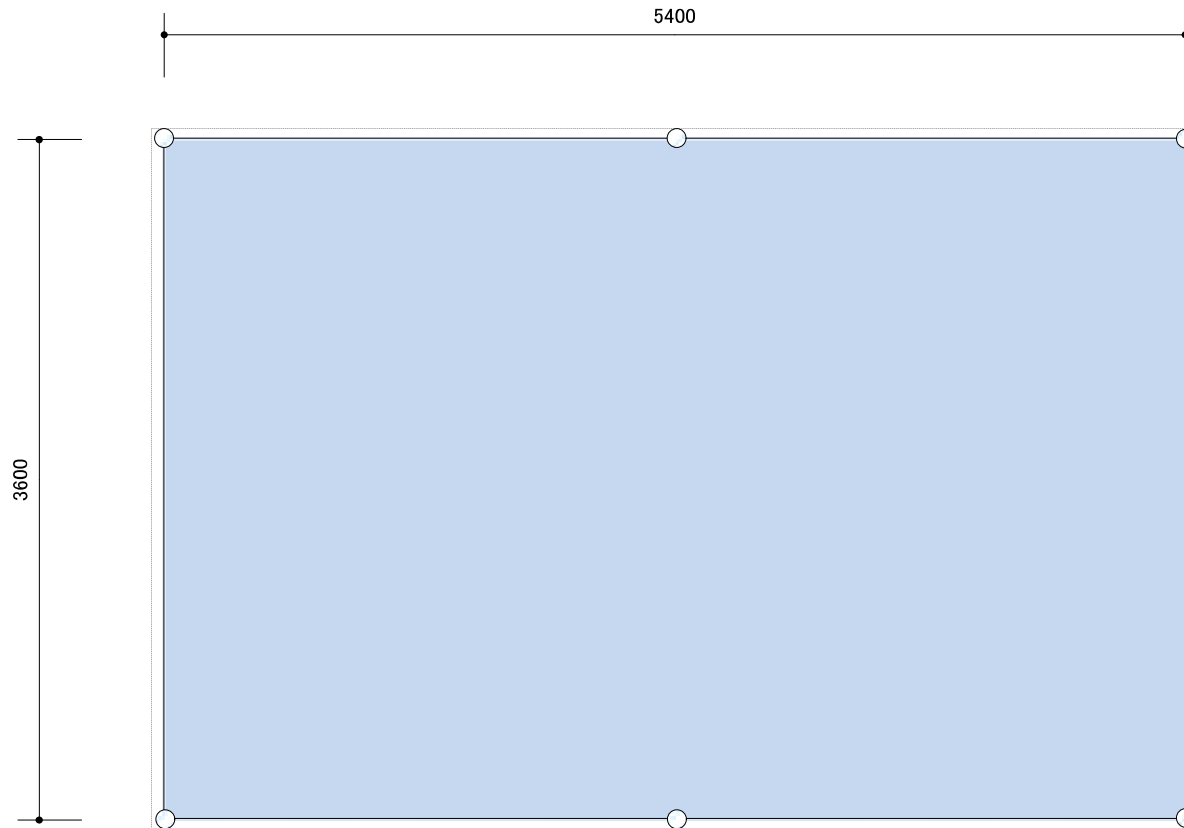

No	品名・規格	数量	調達方法
1	パイプテント(白) 2K×3K	1 張	レンタル
2	横幕(白) 2K	2 枚	レンタル
3	横幕(白) 3K	2 枚	レンタル
4	ブルーシート(2K×3K/薄手)	1 枚	レンタル
5			
6			
7			
8			
9			
10			
11			
12			
13			
14			
15			
16			
17			
18			
19			
20			
21			
22			
23			
24			
25			
26			
27			
28			
29			
30			

多目的グラウンド管理棟会議室を利用

諸室名称	駐車場係員控所	29
------	---------	----

競技名	バレー/バスケ
-----	---------

特記事項

No	品名・規格	数量	調達方法
1	カラコーン (既存)	50 台	既存
2	コーンパー (既存)	50 本	既存
3	コーンベース (既存)	50 台	既存
4			
5			
6			
7			
8			
9			
10			
11			
12			
13			
14			
15			
16			
17			
18			
19			
20			
21			
22			
23			
24			
25			
26			
27			
28			
29			
30			

諸室名称	シャトルバス乗降所	30
------	-----------	----

競技名	バレー/バスケ
-----	---------

特記事項	S=1/40
------	--------

No	品名・規格	数量	調達方法
1	パイプテント(白) 2K×3K	1 張	レンタル
2	横幕(白) 2K	2 枚	レンタル
3	横幕(白) 3K	2 枚	レンタル
4	プラスチックベンチ	6 台	レンタル
5			
6			
7			
8			
9			
10			
11			
12			
13			
14			
15			
16			
17			
18			
19			
20			
21			
22			
23			
24			
25			
26			
27			
28			
29			
30			

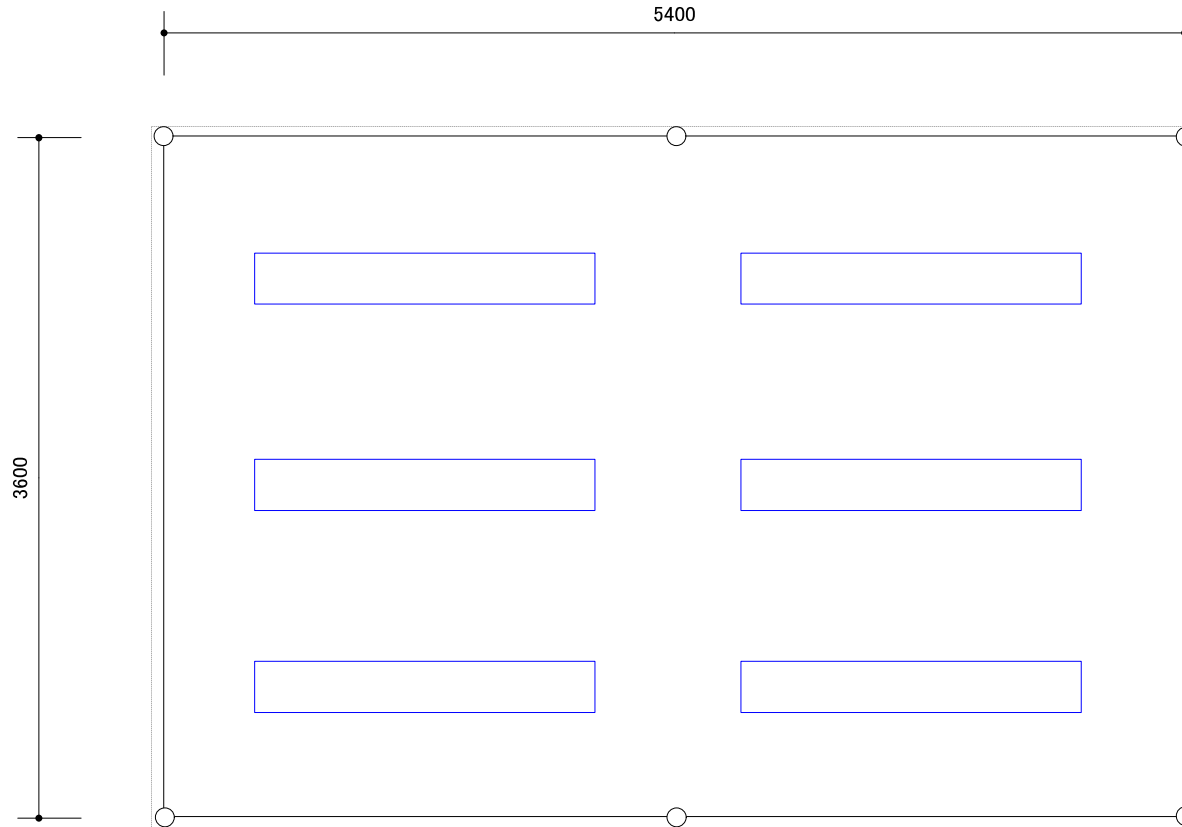

【平面図】

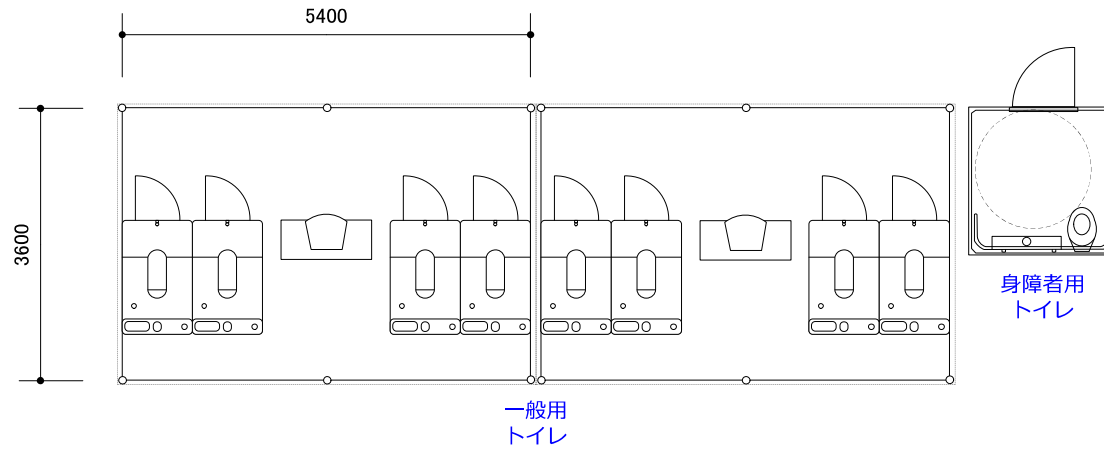

諸室名称	仮設トイレ(一般用)	31
------	------------	----

競技名	バレー/バスケット
-----	-----------

特記事項 S=1/100
 ● 必要に応じて、テントを嵩上げすること。

No	品名・規格	数量	調達方法
1	パイプテント(白) 2K×3K	2 張	レンタル
2	横幕(白) 2K	4 枚	レンタル
3	横幕(白) 3K	4 枚	レンタル
4	仮設トイレ(兼用/フットポンプ式)	8 棟	レンタル
5	仮設トイレ(身障者用/簡易水洗)	1 棟	レンタル
6	手洗い器	2 棟	レンタル
7	汲取り費	9 棟	工事
8			
9			
10			
11			
12			
13			
14			
15			
16			
17			
18			
19			
20			
21			
22			
23			
24			
25			
26			
27			
28			
29			
30			

【立面図】

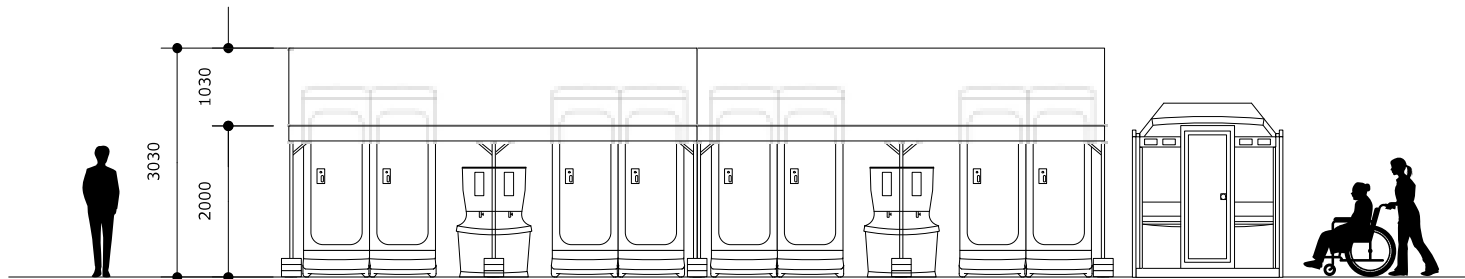

諸室名称	仮設トイレ(選手用)	32
------	------------	----

競技名	バレー/バスケ
-----	---------

特記事項 S=1/180

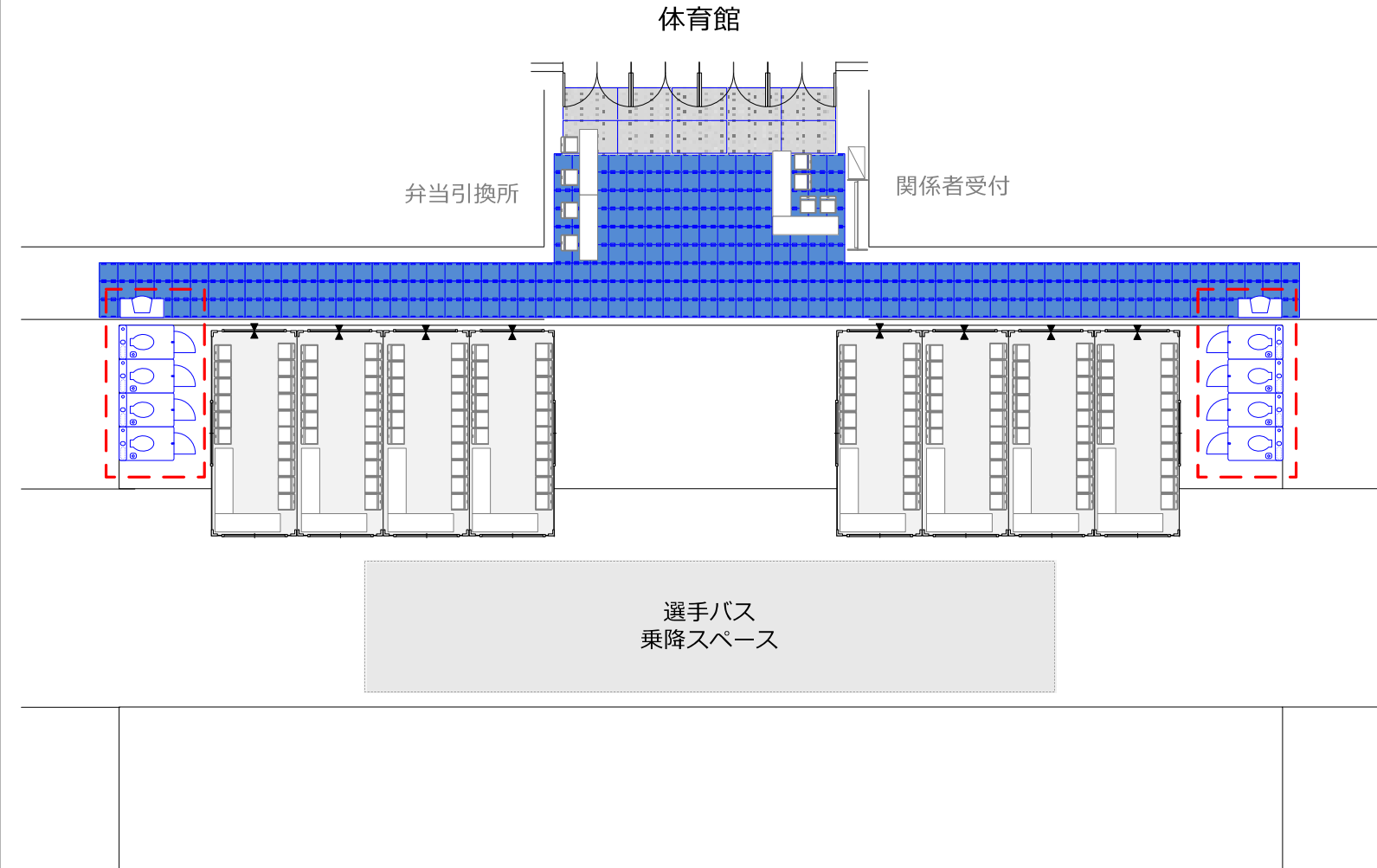

No	品名・規格	数量	調達方法
1	仮設トイレ (洋式)	8 棟	レンタル
2	手洗い器	2 棟	レンタル
3	汲取り費	8 棟	工事
4			
5			
6			
7			
8			
9			
10			
11			
12			
13			
14			
15			
16			
17			
18			
19			
20			
21			
22			
23			
24			
25			
26			
27			
28			
29			
30			

諸室名称 ドーピング検査室 33

競技名 バレー/バスケ

特記事項 S=1/110

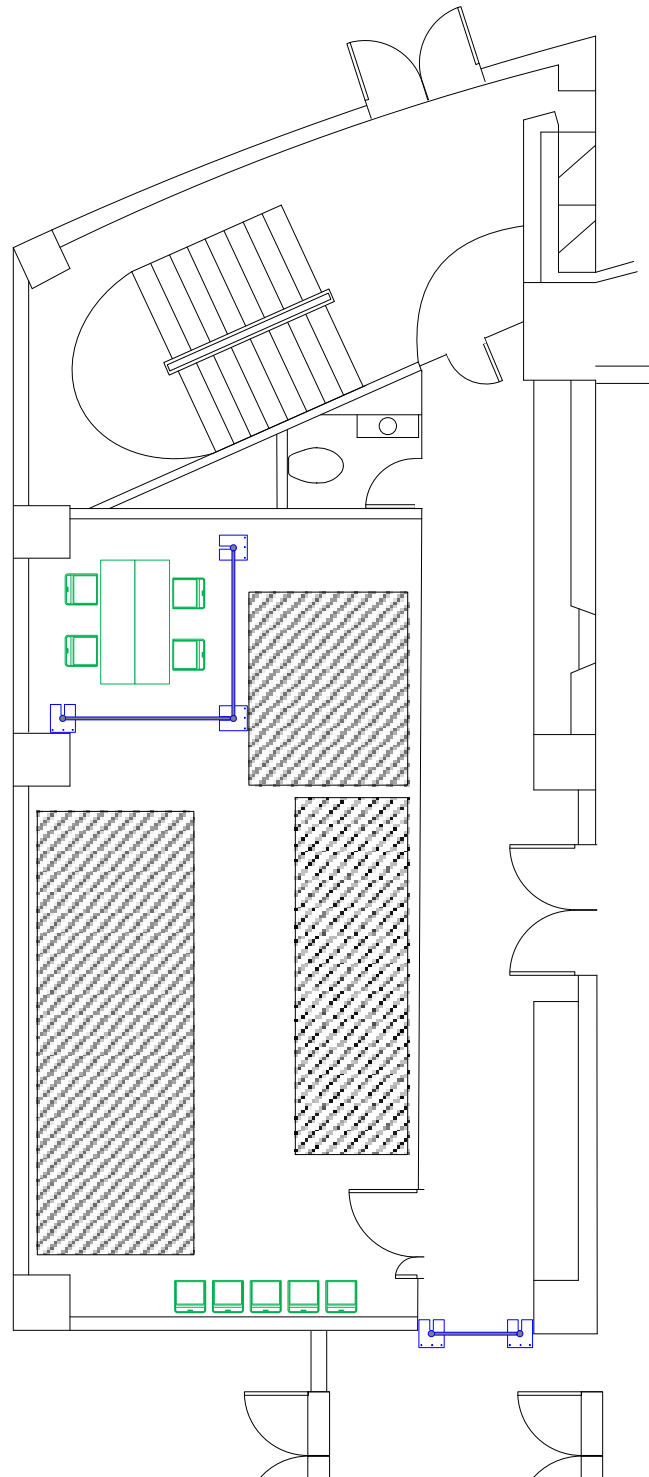

No	品名・規格	数量	調達方法
1	机 (既存)	2 台	既存
2	椅子 (既存)	9 脚	既存
3	ドレープシステム(ネイビー)	7 m	レンタル
4			
5			
6			
7			
8			
9			
10			
11			
12			
13			
14			
15			
16			
17			
18			
19			
20			
21			
22			
23			
24			
25			
26			
27			
28			
29			
30			

諸室名称 男子更衣室シャワー室 34.35
 女子更衣室シャワー室

競技名 バレー

特記事項 S=1/100
 既存施設利用

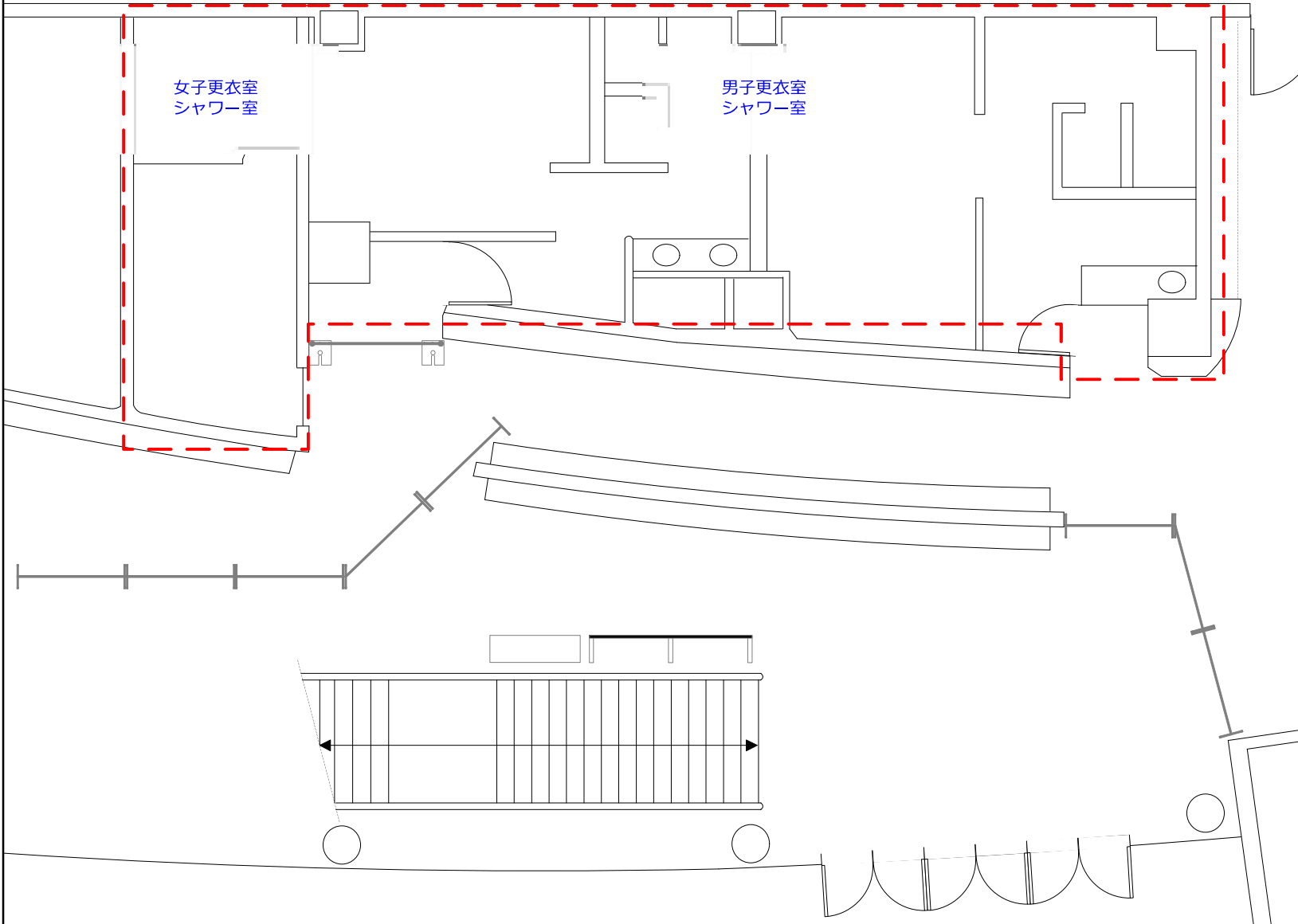

No	品名・規格	数量	調達方法
1			
2			
3			
4			
5			
6			
7			
8			
9			
10			
11			
12			
13			
14			
15			
16			
17			
18			
19			
20			
21			
22			
23			
24			
25			
26			
27			
28			
29			
30			

諸室名称 TO控室 34

競技名 バスケ

特記事項 S=1/80

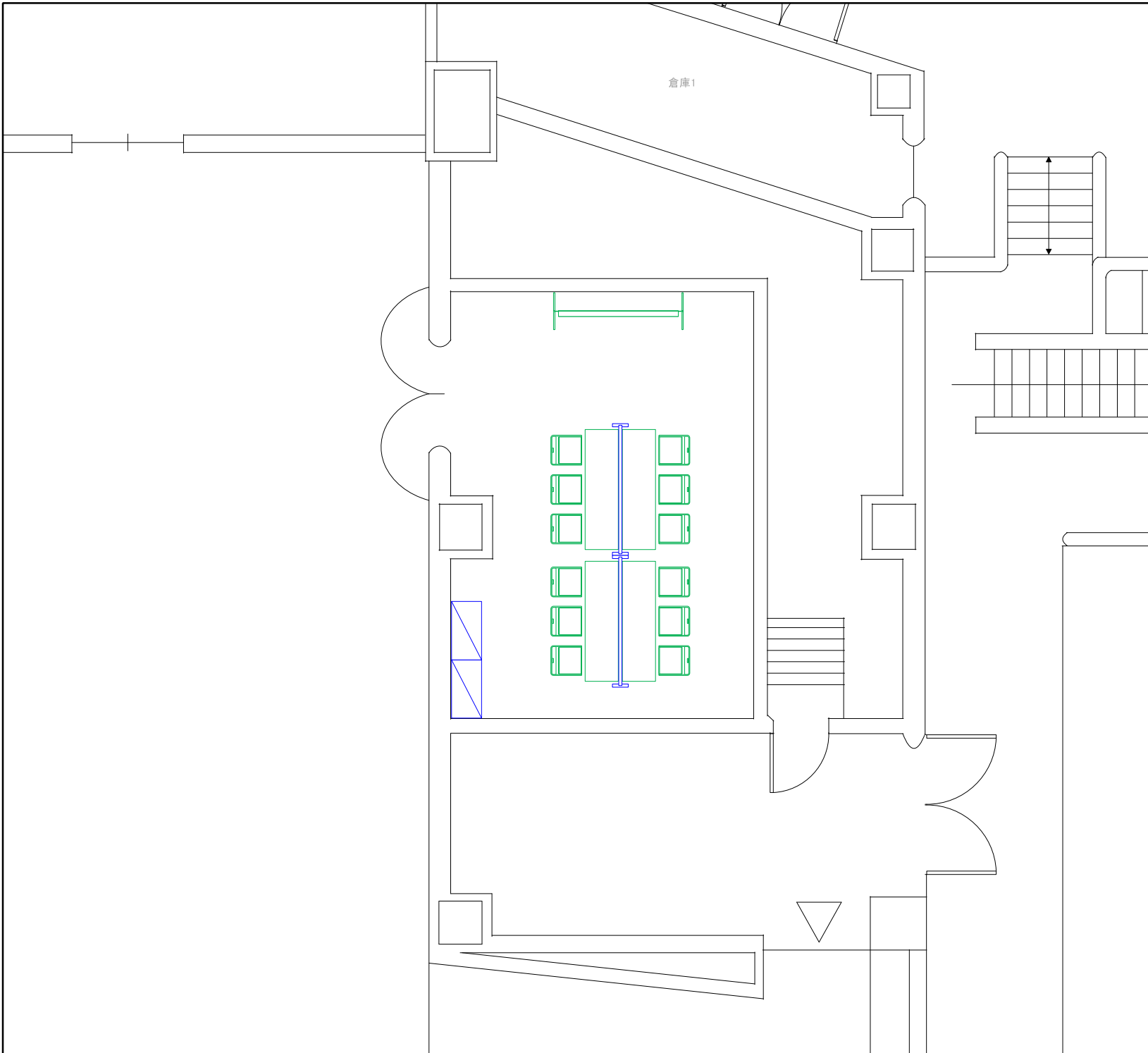

No	品名・規格	数量	調達方法
1	机 (既存)	4 台	既存
2	椅子 (既存)	12 脚	既存
3	スチール棚 875×450	2 台	レンタル
4	ホワイトボード (既存)	1 台	既存
5			
6			
7			
8			
9			
10			
11			
12			
13			
14			
15			
16			
17			
18			
19			
20			
21			
22			
23			
24			
25			
26			
27			
28			
29			
30			

諸室名称	女子更衣室・シャワー室	35
	男女審判員更衣室・シャワー室	37・38

競技名
バスケ

特記事項
既存施設利用 S=1/100

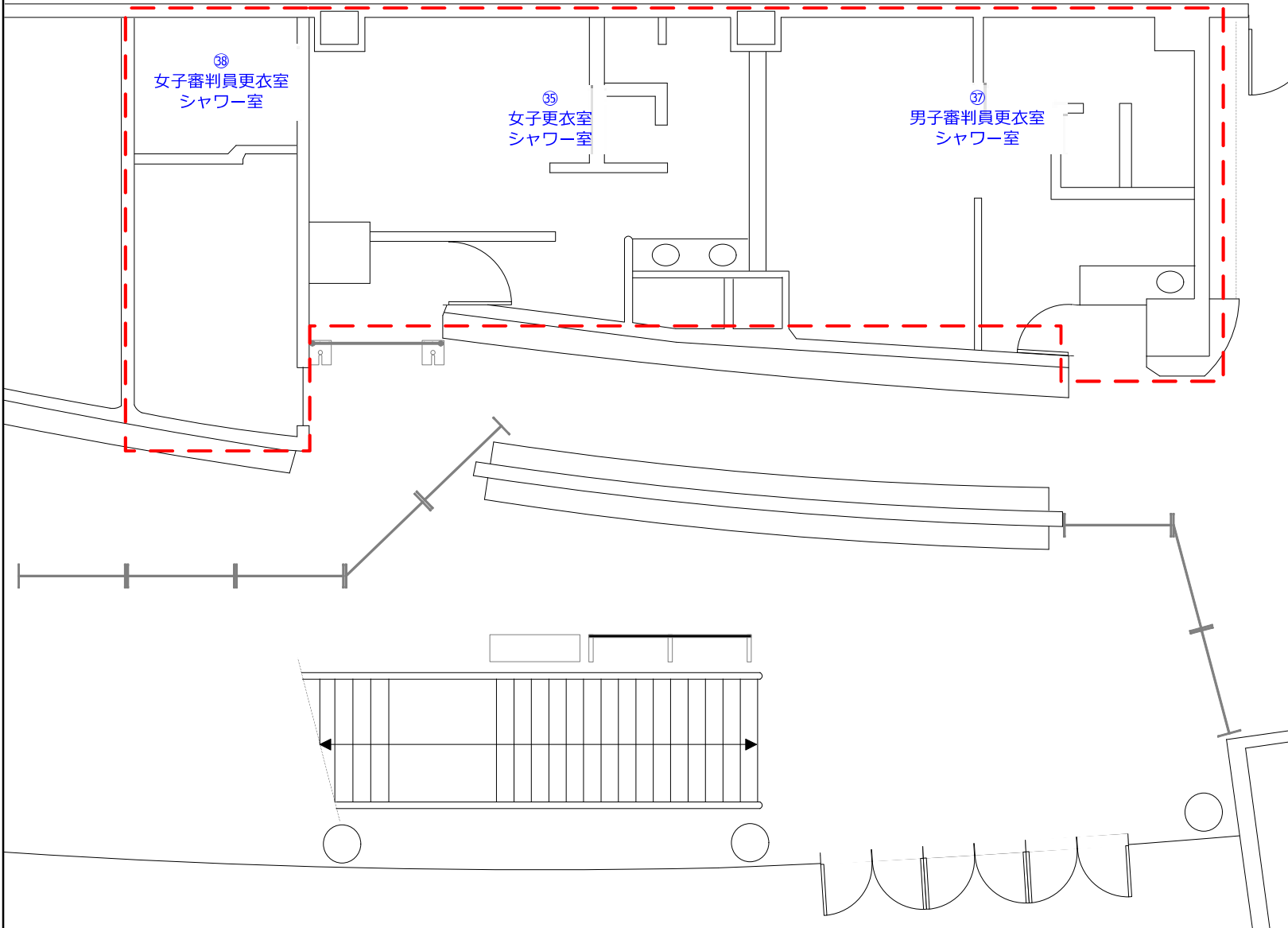

No	品名・規格	数量	調達方法
1			
2			
3			
4			
5			
6			
7			
8			
9			
10			
11			
12			
13			
14			
15			
16			
17			
18			
19			
20			
21			
22			
23			
24			
25			
26			
27			
28			
29			
30			

諸室名称 一般エリア床養生

競技名 バレー/バスケ

特記事項

※全体図参照

No	品名・規格	数量	調達方法
1	タービシート	200 m ²	販売品
2			
3			
4			
5			
6			
7			
8			
9			
10			
11			
12			
13			
14			
15			
16			
17			
18			
19			
20			
21			
22			
23			
24			
25			
26			
27			
28			
29			
30			

諸室名称 各所バリエード

競技名 バレー/バスケ

特記事項

No	品名・規格	数量	調達方法
1	イレクターフェンス	37 枚	レンタル
2	ドレープシステム(ネイビー)	20 m	レンタル
3	レボリューションコーン	6 本	レンタル
4	コーンバー (青白)	2 本	レンタル
5			
6			
7			
8			
9			
10			
11			
12			
13			
14			
15			
16			
17			
18			
19			
20			
21			
22			
23			
24			
25			
26			
27			
28			
29			
30			

※全体図参照