



～今を知る。未来の力になる。～ 経済センサス - 活動調査にご協力ください

令和8年6月1日を基準日として「経済センサス - 活動調査」が実施されます。この調査は、すべての産業分野の売上（収入）金額や費用などの経理項目を同一時点で網羅的に把握し、我が国における事業所・企業の経済活動を全国及び地域別に明らかにすることを目的としています。

調査の結果は、政策決定や経営計画を行っていく上で、参考にされる資料になり、国民の皆さまの暮らしをよりよくするために活用されます。

●調査の方法

調査員調査： 個人経営事業所や傘下事業所がない企業などに、調査員証をつけた調査員が訪問して、調査票（青色の封筒）を配布しますので、インターネット回答をお願いします。

※4月中に国から事前に送付された調査票（緑色の封筒）で、既に回答いただいた事業所へは、調査票の配布は行いません。

直轄調査： 支社や傘下事業所を有する企業については、国が民間事業者を通じて本社等に調査票（黄色の封筒）を郵送していますので、支社分も含めて、インターネット回答をお願いします。

なお、支社等を有する企業でも、事業所の活動状態等を把握するために調査員が伺う場合がありますので、ご理解、ご協力をよろしくお願いします。

●報告義務について

この調査は、調査を受ける人には「**調査に対し報告を行う義務**」が、調査を実施する関係者には「**調査によって知ったことを他に漏らしてはならない義務**」が、統計法により課せられています。また、調査の内容は、統計作成の目的以外に使用されることはありません。

●問合せ 企画政策課 ☎ 33-5628



令和8年度 市民有機農業塾開講



令和8年度「市民有機農業塾」が開講しました。今年度は16名の方が参加し、1年間にわたり有機農業の基礎を学びます。

講座では、季節ごとの野菜を栽培しながら、土作りの方法や害虫対策など、環境にやさしい持続可能な農業について楽しく学びます。

市長の主な動き(4月)

日にち	内容
1(水)	辞令交付式
2(木)	九州新幹線 15周年記念イベント
3(金)	スマイル保育園入園式
8(水)	串木野中学校開校式 串木野高校入学式
9(木)	照島神社大祭 串木野小学校入学式 市来中学校入学式
10(金)	交通安全旗の波・出発式 市来幼稚園入園式 商工会議所青年部定期総会懇親会
12(日)	第25回徐福花冠祭
15(水)	鹿児島県市議会議長会定期総会、意見交換会 フラッグラッド鹿児島記者会見（日置市）
16(木)	鹿児島県市町村社会基盤整備推進協議会理事会及び定期総会（鹿児島市） 全国治水砂防協会鹿児島県支部懇談会（鹿児島市）
17(金)	県高規格幹線道路建設促進協議会総会（鹿児島市） 県市長会定例会（鹿児島市）
19(日)	黎明祭 第66回串木野浜競馬大会 串木野西中閉校記念事業
21(火)	南日本政経懇話会4月例会（薩摩川内市）
22(水)	転入教職員宣誓式
23(木)	第21回市高齢者クラブ連合会総会
24(金)	令和8年度串木野地区更正保護女性会総会 市スポーツ協会総会
25(土)	第19回市長杯パークゴルフ大会
26(日)	第8回防具付鹿児島県空手道選手権大会
28(火)	神村学園専修学校助産学科開校式

給水装置の漏水修理

給水装置は、お客様が工事費を負担し設置するもので、お客様の財産であり、維持管理等もお客様が行うことになっています。ただし、宅地内の第1止水栓（水道メーター）までにおいて漏水が発生した場合は、1回限り市で修理を行います。

※詳しくは市ホームページ（右の二次元コード）をご確認ください。

※本市修繕登録業者以外で修理をされた場合は、お客様負担となりますので、ご注意ください。



●問合せ 上下水道課 ☎ 21-5155

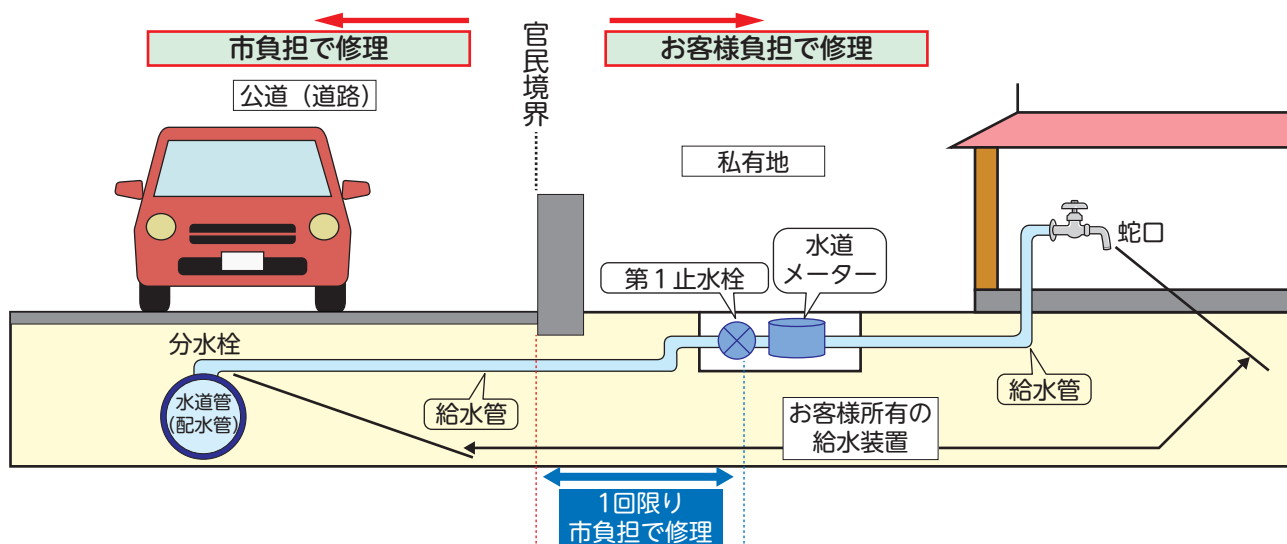

i(あい)がいっぱいあいさつ運動宣言団体の紹介

市では、令和7年7月からあいさつ運動宣言団体を募集しており、現在24の企業・団体等が登録しています。登録団体には、市からのぼり旗、タスキ等のグッズを配布し、あいさつ運動の啓発活動等を行っていただいています。

有限会社 須納瀬設備工業所

【取組内容】

- ①「あいさつで始まり、あいさつで終わる」を徹底
- ②現場に入る際は、あいさつをしてから入場

【今後の意気込み】

現場周辺の方や、事務所周辺の方々にもあいさつの声掛けを今以上に自ら行います！

【市担当者から一言】

「社内・地域住民・同業他社」へと、あいさつ運動の推進を幅広く展開されています。

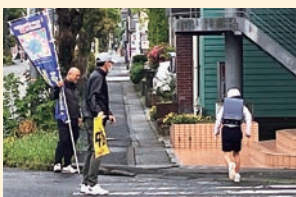

有限会社 大興電設

【取組内容】

- ①同業他社へのあいさつを徹底して行う
- ②オハ(08)の日を設定(社内外8人にあいさつ)

【今後の意気込み】

小さなあいさつを大切にしながら、明るい雰囲気づくり・まちづくりに取り組みます！

【市担当者から一言】

「あいさつの基本は家庭から」をモットーに、まずは家庭・社内でのあいさつ運動を推進されています。



●まだまだ、あいさつ運動宣言団体を募集しています

「i(あい)がいっぱいあいさつ運動って何?」と思った方や、あいさつ運動に取り組んでみたいという団体は、右の二次元コードからご確認ください。

●問合せ 社会教育課 ☎ 21-5128



市税等の滞納処分を強化しています

税金は、市民の皆様が安心して暮らしていくための大切な財源です。市税を滞納すると督促料、延滞金も併せて納付することになり経済的にも不利益が生じます。

本市では、税負担の公平性を確保するため、市税等の滞納処分を強化しています。

財産差押えの強化

再三の納付催告（催告書、電話、訪問等）にもかかわらず、納税相談もなく納税に対する誠意がみられない、あるいは納税を拒否する、納税誓約を守らない滞納者に対し、捜索^{*1}を含め、財産調査を徹底して行い、預金や不動産のほか、給与や生命保険、自動車、動産^{*2}などの差押えを強化しています。

※1 滞納者の住居や店舗などに立ち入り、差押えるべき財産を捜すことで相手の意思にかかわりなく行う強制調査。

※2 法律で差押えが禁止されているもの（日常生活に不可欠な衣服や家具など）以外のもので、テレビ等家電製品、腕時計等生活用品など。



～差押えた動産や不動産はどうなるの？～

滞納処分として差押えた動産や不動産は、インターネット公売、県・市町合同公売会、不動産公売会等で公売され、その代金は滞納している税金に充てられます。



滞納者への行政サービスの制限

市では、納税者の公平性を確保するため、滞納者に対し、行政サービスの制限を設けています。例えば、市営住宅の新規入居の制限、子育て支援金等補助金の交付制限、高額療養費の支給制限などです。

安心便利な口座振替を！

金融機関口座からの自動引き落としによる安全、確実な口座振替が大変便利です。

【口座振替の手続き方法】

次の①、②のどちらかで手続きできます。

① 税務課または市来庁舎市民生活課での手続き

振替ご希望の金融機関（鹿児島銀行、ゆうちょ銀行、南日本銀行、鹿児島相互信用金庫、鹿児島信用金庫、さつま日置農業協同組合）のキャッシュカードをご持参ください。

② 金融機関での手続き

納付書・通帳・届出印を各金融機関へご持参のうえお手続きください。

※納付が困難な場合や納税相談が必要な場合は早めにご連絡ください。

● 問合せ 税務課 ☎ 33-5615

(広告)

ご自宅で、動物たちと飼い主さんに寄り添った治療を
かやま往診専門動物病院
院長 加山 朋欣
TEL:090-5981-1387

診療時間：午前8時～午後8時
鹿児島県いちき串木野市羽島
<https://kayama-oushin.com/>

ダスキンフランチャイズチェーン加盟店
ダスキン昭和通支店 (南)ウチムラ

お掃除用品・お掃除サービス

一度使うとやめられない!!
スポンジが買える
自動販売機始めました!
土日もOK! 年中無休!

スタッフ募集中!! お気軽にお問い合わせください
いちき串木野市昭和通148 TEL:0996-32-4515

お薬いくつ飲んでいきますか

年齢を重ねるとともに病気が増えて、処方される薬の種類が多くなる場合があります。高齢者で服用する薬が6種類以上になると、副作用のリスクが高まるとのデータもあります。気になる症状があったら、かかりつけの医師や薬剤師に相談して健康を守りましょう。

「ポリファーマシー」って聞いたことがありますか？

多くの薬を服用しているために、副作用を起こしたり、きちんと薬が飲めなくなったりしている状態をいいます。単に服用する薬の数が多いことではありません。

高齢者で副作用が起こりやすい理由

- 1 高齢になると、肝臓や腎臓の働きが低下するため、薬が効きすぎる
- 2 持病が増えて薬が増えると、薬どうしの相互作用が起きやすく、副作用のリスクが高くなる
- 3 高齢者特有の症状（睡眠障害、抑うつ等）でも薬が増える

高齢者に多い薬の副作用

- ・ふらつき、転倒
- ・気分が沈む
- ・食欲低下
- ・便秘
- ・おしっこが出にくい
- ・物忘れ
- ・せん妄（頭が混乱して興奮したり、ボーっとしたりする症状）など

かかりつけの医師や薬剤師に相談を

気になる症状があっても、勝手に薬を止めたり、減らしたりするのはよくありません。また、薬が多いからと言って必ず減らすべきということではありません。薬によっては、急にやめると症状が悪化したり、思わぬ副作用が出る場合があります。

病気ごとに異なる医療機関にかかっている場合は、薬が重複したり増えすぎないように、使っている薬（サプリメントなど市販薬も含めて）を正確に伝えましょう。

かかりつけの医師や薬剤師を持ち、自分の病気と薬を全て把握してもらうと安心です。

※かかりつけ医師からの指示に従い、適正な服薬を続けてください。

● 問合せ 健康増進課 ☎ 33-5613

【大切なポイント】

- かかりつけの医師や薬剤師をもつ
- 自己判断で薬の使用を中断しない
- 使っている薬は必ず全て伝える
- お薬手帳は1冊にまとめる

(広告)

龍勇館 籠道場始動!!

「空手&英語」一緒に始めませんか？
お母さまの参加も大歓迎です!!

龍勇館 空手道場 長寿 030-76331-0726 滋養食も、籠道場へもします。

LINE 査定
できます!

トラクター・重機・トラック・農機具

どこよりも高く
買い取る
ことを
目指して!!

古くても、
壊れても、
不動車でも

インスタ
はじめました

広報誌を見て、ご連絡下さった方へ粗品、又は買取額 10%UP 致します。どこでも
駆け付け
ます!

TEL 0986-77-9092 古物商許可 第 951040015111 号

農機具高価買取専門店
アヴァンティ

〒885-1105 宮崎県都城市丸谷町
携帯: 080-3375-9750
https://kaitorimiyazaki.jimdo.com

見積り
無料

土地	アパート	戸建
----	------	----

不動産 の売買・仲介を
お手伝いします

相談 無料	丁寧な 対応	秘密 厳守
----------	-----------	----------

ひよくのとり不動産 ☎ 0996-48-2369

携帯: 080-4271-8234
hiyokunotori-estate@outlook.com

鹿児島県いちき串木野市西島平町1番地
営業時間: 9:00~18:00
定休日: 水曜日・日曜日、他

高気圧 酸素カプセル

【効果ポイント】

- 睡眠不足
- 二日酔い
- 受験勉強
- 疲労回復
- ダイエット
- 美容
- スポーツ後
- 眼精疲労
- ケガの早期回復

酸素の期待できる効果

『おかりつけの電器店』として
お役に立ちます!!

いもや 串木野駅前店 0985-0455 (国道3号線沿い)

TEL (0996) 32-2044

公式LINE

いつまでもいきいきと暮らすために!



— 高齢者の健康診査 —

長寿健診

健診で
身体の状態が
確認できます。

対象者

75歳以上の方

(65歳以上の障がい認定の方を含む)

通院中の方も受診できます!

健診項目

問診、身体測定、血圧測定、
血液検査、尿検査など

健診の時期
申し込み

お住まいの市町村の健診窓口
にお問い合わせください。

健康増進課 ☎ 33-5613

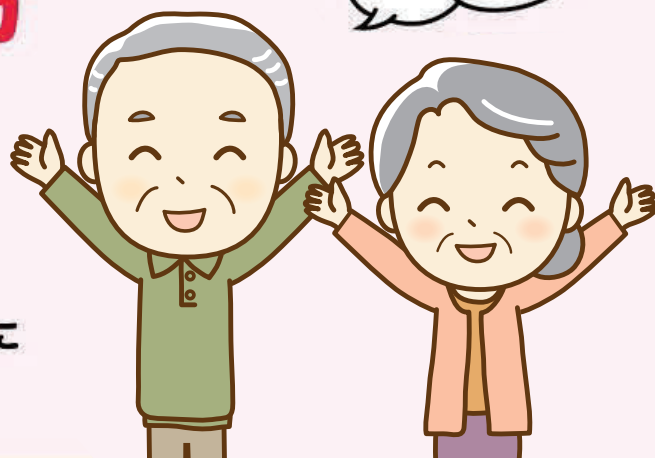

お口の健康は体の健康



ハ — 高齢者の口腔診査 —

歯ツッピー健診

対象者

76歳 78歳 80歳になる方

S25.4~S26.3生 S23.4~S24.3生 S21.4~S22.3生

対象者の方には、令和8年6月に受診券をお届けします。▶

健診項目

お口の機能全般のチェック (口腔機能検査など)

総入れ歯の方、現在治療中の方も受診できます。

健診の時期

令和8年 **6月1日** から令和9年 **1月31日** まで

健診の時期
申し込み

県内の歯科医療機関へ直接電話予約してください。

受診券
在中



お問い合わせ先

鹿児島県後期高齢者医療広域連合 ☎099-206-1329
〒890-0064 鹿児島市鴨池新町7番4号(鹿児島県市町村自治会館2階)



歯周病は沈黙の病気 気づかないうちに進行？！



歯周病チェック

- 朝起きたときに口の中がネバネバする
- 口臭がある
- 食事の後歯と歯の間に物が詰まりやすい
- 歯ぐきから出血することがある
- 歯ぐきが腫れることがある
- 歯がグラグラする

こんな症状ありませんか？
当てはまるものがあれば
歯周病のサインかもしれません。



歯周病とは？なぜ起こるの？

プラーク（歯垢）に住み着く「歯周病菌」によって歯ぐきの炎症が起こる病気。
歯と歯ぐきの境目にプラークが付き続けることで、そこに多くの細菌が増えて歯ぐきが炎症を起こして赤くなったり、腫れたりします。
歯みがきの不足、歯垢・歯石の沈着、喫煙、生活習慣の乱れ…等、さまざまな要因があります。

今日からできる予防！

- ◆丁寧な歯磨き
- ◆フロス・歯間ブラシの使用
- ◆定期的な歯科受診
- ◆歯石除去やクリーニング

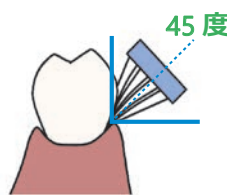

- ～歯と歯ぐきの境目の磨き方～
- ・ハブラシの角度は斜め45度
 - ・やさしく小刻みに動かす
 - ・毛先が広がらない程度の軽い力で磨く

歯周病検診を実施します！

- ◆対象 20歳・30歳・40歳・50歳・60歳・70歳
節目年齢の方（R9年4月1日時点）
- ※対象の方には5月末に受診券を送付します。
- ◆期間 6月1日（月）～11月30日（月）
- ◆場所 受診券に同封の歯科医院一覧をご覧ください。
- ◆問合せ 串木野健康増進センター ☎ 33-3450

※高齢者元気度アップ・ポイント事業の**対象**です。
串木野庁舎・市来庁舎・串木野健康増進センターにて押印します。

お早めにご予約のうえ、
ご受診ください！





認知症は誰もがなる可能性がある症状です💡

認知症の原因になる病気はたくさんあり、症状などもそれぞれ異なります。様々な症状に不安を感じながらも、対処しないまま過ぎてしまうことも少なくありません。

「認知症かな?」と思ったら、早めに医療機関や地域包括支援センターに相談することで、適切な治療を受けることができる場合や、本人や周りの人の安心につながるがあります。

💡 もの忘れ以外にもこんな認知症状があることも

- ✓ ささいなことで怒りっぽくなった
- ✓ 「知らない人が風呂で呼んでいる」などの幻視や幻聴がある
- ✓ ひとりになると怖がることや不安感が強い
- ✓ ルールを守れないなど、自己中心的な行動
- ✓ 人の顔が分からない
- ✓ 毎日同じ行動をする

本人の気持ちや認知症を正しく理解し、これからの時間を前向きに一緒に考えてみましょう!



“物忘れが気になる”など心配や不安があったら
 🐰🐇 まずは地域包括支援センターにお気軽にご相談ください 🐇🐰

認知症相談会

「物忘れが気になる」「家族や近所の方の言動が心配」「認知症と診断を受けたけど、これからどうしたらいいんだろう」「どこの病院に行けばいいのかわからない」など、もの忘れや認知症で悩んでいることを、認知症地域支援推進員に相談して一緒に考え、不安を少しでも解消しましょう。

- 日時 5月29日(金)
10:00 ~ 16:00
※要予約
- 場所 地域包括支援センター
- 対象 本市在住の物忘れが気になる方、そのご家族、近所の方など
- 申込期限 5月28日(木)

* - * - * - * 相談窓口 * - * - * - *
 地域包括支援センター (串木野庁舎2階)
 ☎ 33-5644

十 洋上風力発電 十

Vol.15 国への情報提供について

国は、4月から促進区域の指定に向けた都道府県からの情報提供の受付を開始しました。これを踏まえ県では、各省庁の意見への対応や今後の取組等の内容を反映し、国に対して改めて情報提供を行うとしています。
 <促進区域指定・事業者公募のプロセスの流れ>

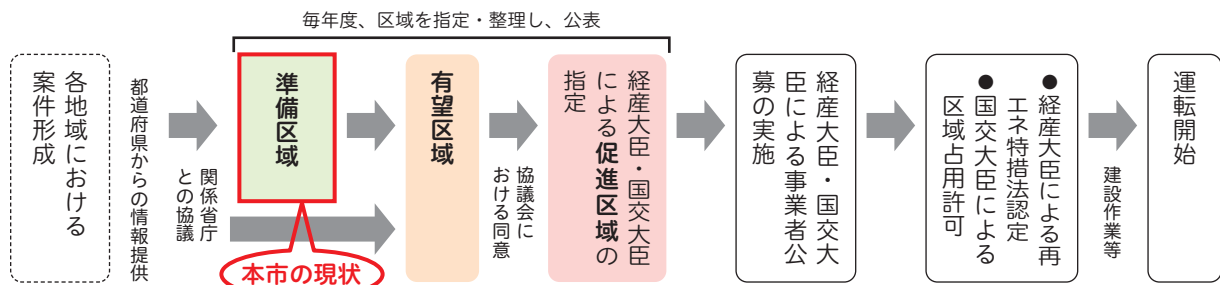

国では、各都道府県より提供された情報等に基づき、関係省庁と協議を行うとともに、有識者によって構成された中立的な第三者委員会の意見を踏まえて、経済産業省及び国土交通省において有望区域及び準備区域の整理を行います。有望区域の整理にあたっては、次のことに適合しているかどうかを踏まえ判断されます。

- ① 促進区域の候補地があること
- ② 利害関係者を特定し、協議会を開始することについて同意を得ていること (協議会の設置が可能であること)
- ③ 区域指定の基準に基づき、促進区域に適していることが見込まれること

熱中症特別警戒情報

[熱中症特別警戒アラート]

熱中症予防情報サイト



熱中症特別警戒アラートとは

- 広域的に過去に例のない危険な暑さ等により、熱中症救急搬送者数の大量発生を招き、医療の提供に支障が生じるようなおそれがある場合に発表されます。
- 具体的には、都道府県内の全ての暑さ指数情報提供地点において暑さ指数35以上となる時などが該当します。

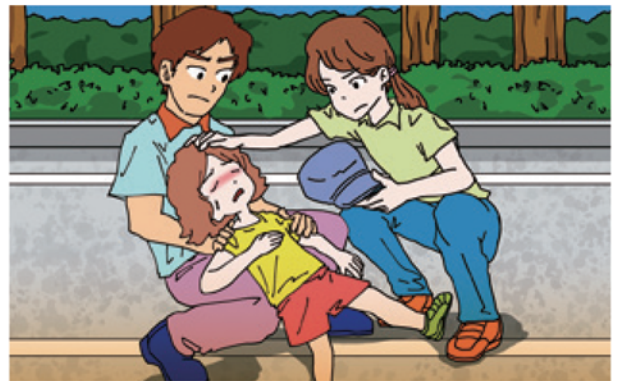

熱中症特別警戒アラート等の色のイメージ

熱中症特別警戒アラート(熱中症特別警戒情報) 発表中

熱中症警戒アラート(熱中症警戒情報) 発表中

暑さ指数31・32に達する地域※

※暑さ指数31以上は、日本生気象学会の指針によると、危険とされており、日本スポーツ協会によると、運動は原則中止とされている。

熱中症を予防するために

- 高齢者、乳幼児等の熱中症にかかりやすい方の周りの方は、熱中症にかかりやすい方が室内等のエアコン等により涼しい環境で過ごしているか確認してください。
- 熱中症にかかりやすくない方も、水分補給・塩分補給をしてください。
- 校長や経営者、イベント主催者等の管理者は、全ての方が熱中症対策を徹底できているか確認し、徹底できていない場合は、運動、外出、イベント等の中止、延期、変更(リモートワークへの変更を含む。)等を判断してください。



環境省

れいめいの風



HPはコチラ

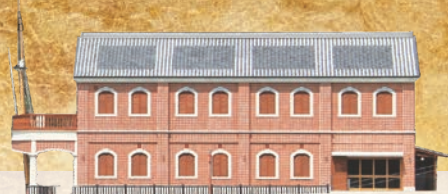

薩摩藩英国留学生記念館 ☎35-1865

38年越しに揃った「若き薩摩の群像」

鹿児島中央駅前のランドマーク「若き薩摩の群像」。文化勲章受章者の彫刻家、中村晋也氏が制作し、1982年3月、鹿児島市の人口が50万人を突破したことを記念して建立されました。このモデルこそ、今から約160年前に英国留学の密命を受け、いちき串木野市羽島からイギリスに旅立った19名の薩摩スチューデントたちです。彼らは、ヨーロッパの技術や文化を学び、帰国後、日本の近代化に大きく貢献しました。メンバーには、大阪経済の立役者である五代友厚、初代文部大臣の森有礼、最年少の13歳で留学し、後にアメリカでブドウ王と呼ばれた長澤鼎などがいます。

実は、建設時の群像は、薩摩藩出身者のみの17名で構成されていました。長崎出身の堀孝之と土佐藩出身の高見弥一の2名が欠けていたのです。堀家は、代々通訳の家柄で、薩摩藩とも昔から交流があり、孝之は五代の推薦によって通訳として、高見は、土佐藩で参政をしていた実力者「吉田東洋」の暗殺に関与し、逃走していたところを薩摩藩に匿われ、その後留学生に選抜されました。

2020年9月、「若き薩摩の群像」に堀と高見の2体が新たに追加（制作：中村晋也氏）され、38年越しに留学生が全員揃うかたちになりました。鹿児島市石谷町にある中村晋也美術館には、「若き薩摩の群像」の塑像が展示しており、間近で1人1人の像を見ることができます。気になる方は是非足を運んでみてください。

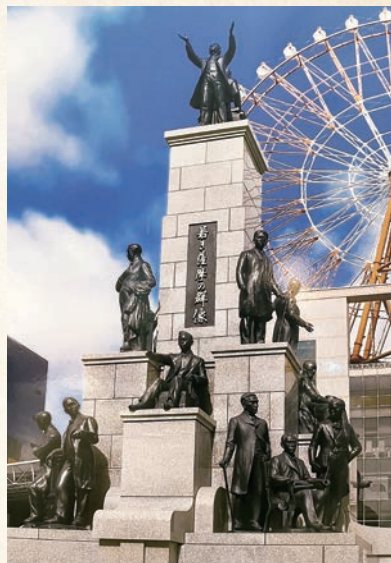

薩摩藩英国留学生記念館スタッフ 松原 佳南
参考文献 門田 明『若き薩摩の群像』より



★★★ みんなでつくろう 安全・安心の街

地域安全ニュース

～毎月11日は「地域安全推進の日」～

地域安全モニターを新たに委嘱しました！

令和8年5月号
まちづくり防災課
☎ 33-5631

地域安全モニターの任期満了に伴い、本年度から2年の任期で、新たに28名の方々に委嘱しました。地域安全モニターは、見守りやキャンペーン等による啓発活動を行い、地域住民の身近なところで発生する事件・事故等の被害防止活動に努めます。また、住民の方々からの情報や要望・相談等を、警察署等関係機関・団体へ申し入れるなど、安全で安心な住みよいまちづくりのための活動を行います。

地域の声をモニターさんへお届けください。ご協力をお願いします。

●地域安全モニター（敬称略）*再任 ◎新任



担当交番	氏名	担当交番・駐在所	氏名	担当駐在所	氏名
駅前	◎岩田 和久	駅前	*岩崎 裕孝	羽島	*新村 政廣
〃	*楮山 三千利	〃	◎木原 ひとみ	〃	*湊泊 昭子
〃	*木村 和博	〃	*西 久美子	市来	*石神 斉也
〃	*平石 玉恵	〃	*中村 康宣	〃	*宇都 栄一
〃	*濱田 明夫	〃	*中島 吉朗	〃	*濱田 尚
〃	*白橋 大信	〃	*松田 和久	〃	*中池 鉄矢
〃	*塚田 重久	〃	◎甫立 奈津代	〃	*久保 一也
〃	◎和田 みゆき	羽島	◎繁田 尚作	〃	*内田 王騎
〃	*島津 知道	〃	◎赤岩 信吾	〃	*坊野 貴之
〃	*安藤 義明				

総代：石神 斉也 副総代：木村 和博（班長兼務） 班長：塚田 重久 / 新村 政廣 / 濱田 尚

●問合せ いちき串木野地区防犯協会（いちき串木野警察署内） ☎ 32-9710



一般図書【文芸書】



一般図書【実用書】



児童図書【文芸書】



児童図書【絵本】



『退職クロスロード』

安藤 祐介 著
実業之日本社

年度末の総合メーカーの本
社ビル。清掃員の守田は、
この日で定年を迎え会社を
去る窓際部長の佐和山から
突然朝食に誘われ、「あなた
は、私の命の恩人」と言わ
れ…。理不尽な社会で真っ
すぐに生きるための、勇気
と誇りの物語。

『豊臣秀吉と秀長 完全ガイド』

中公ムック歴史と人物24
中央公論新社

尾張國中村の貧しい家に生
まれた秀吉と秀長。兄弟は
どのようにして天下統一を
成し遂げたのか。秀吉の躍
進と、それを裏で支え続け
た秀長の生涯をたどりなが
ら、戦闘力から外交・政治
手腕まで、彼らの真の実力
を探る。

『ひとりぼっちのクジラと わたしの歌』

リン・ケリー 著
久保 陽子 訳
静山社

12歳の少女アイリスは、ひ
とりきりで回遊しつづける
クジラ<ブルー 55>を孤独
から救うため、自分と同じ
で耳がきこえない祖母と、
秘密の旅へ出た。どの地図
にもものっていない、自分だ
けの居場所のために…。

『ぼくのこえが きこえますか』

田島 征三 作
童心社

戦場で砲弾によって、ぼく
の身体は飛び散りました。
でも、ぼくの心は弟の怒り
と、母さんの悲しみを見ま
す…。日本・中国・韓国の
絵本作家が、憎悪と復讐
のむなしさを描いた、子ど
もたちにおくる平和絵本シ
リーズ。

◆6月のおはなし会

本館	13日・27日(土)	15:00～15:30
ひよこ絵本	7日(日)	11:00～11:30
市来分館	6日・20日(土)	11:00～11:30

雑誌スポンサー募集しています

市立図書館では、「雑誌スポンサー制度」を導入して
います。スポンサーになっていただける企業・団体・
個人事業主の方を募集しています。

●雑誌スポンサー制度とは

図書館で閲覧できる雑誌に広告を掲載できる制度で
す。図書館が選定したリストから希望雑誌の購入代金(年
間)をご負担いただきます。

詳しくは、図書館までお尋ねください。

市立図書館の開館情報

- 開館時間
火曜日～金曜日 9:00～19:00
土・日・第三日曜日の翌月曜日 9:00～17:00
- 6月の休館日
1日(月)、8日(月)、15日(月)、21日(日)、29日(月)
- 問合せ 串木野本館 ☎ 33-3755
市来分館 ☎ 24-8112

◆6月の移動図書館車巡回日程

巡回日	ステーション	到着時間
2日(火)	浜町市場通り無料駐車場	14:00
	浜ヶ城 (JA 倉庫前)	14:40
	塩田団地	15:30
3日(水)	ウッドタウン	13:40
	八久保公園 (麓)	14:20
	酔之尾東団地	14:55
4日(木)	川上小学校	12:50
	中組集落センター	13:55
	迫公民館	14:30
	川南交流センター	15:10
16日(火)	市来駅前公民館	10:00
18日(木)	川上小学校	12:50
	県営市来住宅	14:10
22日(月)	野平交流センター	10:30
26日(金)	ひばりが丘団地	14:30