

## いちき串木野市の給与・定員管理等について

**1 総括**

## (1) 人件費の状況（普通会計決算）

| 区 分        | 住民基本台帳人口<br>(平成31年1月1日) | 歳 出 額<br>A       | 実質収支          | 人 件 費<br>B      | 人件費率<br>B/A | (参考)平成29年<br>度の人件費率 |
|------------|-------------------------|------------------|---------------|-----------------|-------------|---------------------|
| 平成<br>30年度 | 人<br>28,097             | 千円<br>17,167,703 | 千円<br>344,548 | 千円<br>2,658,991 | %<br>15.5   | %<br>15.2           |

## (2) 職員給与費の状況（普通会計決算）

| 区 分        | 職員数<br>A | 給 与 費           |               |               |                 |
|------------|----------|-----------------|---------------|---------------|-----------------|
|            |          | 給 料             | 職員手当          | 期末・勤勉手当       | 計 B             |
| 平成<br>30年度 | 人<br>288 | 千円<br>1,186,276 | 千円<br>156,086 | 千円<br>480,171 | 千円<br>1,822,533 |

| (参考)一人当た<br>り給与費<br>B/A | (参考)類似団<br>体平均一人当<br>たり給与費 |
|-------------------------|----------------------------|
| 千円<br>6,328             | 千円<br>5,855                |

(注) 1 職員手当には退職手当を含まない。

2 職員数は、平成30年4月1日現在の人数である。

3 給与費については、任期付短時間勤務職員（再任用職員（短時間勤務））の給与費が含まれており、職員数には当該職員を含んでいない。

## (3) ラスパイレス指数の状況

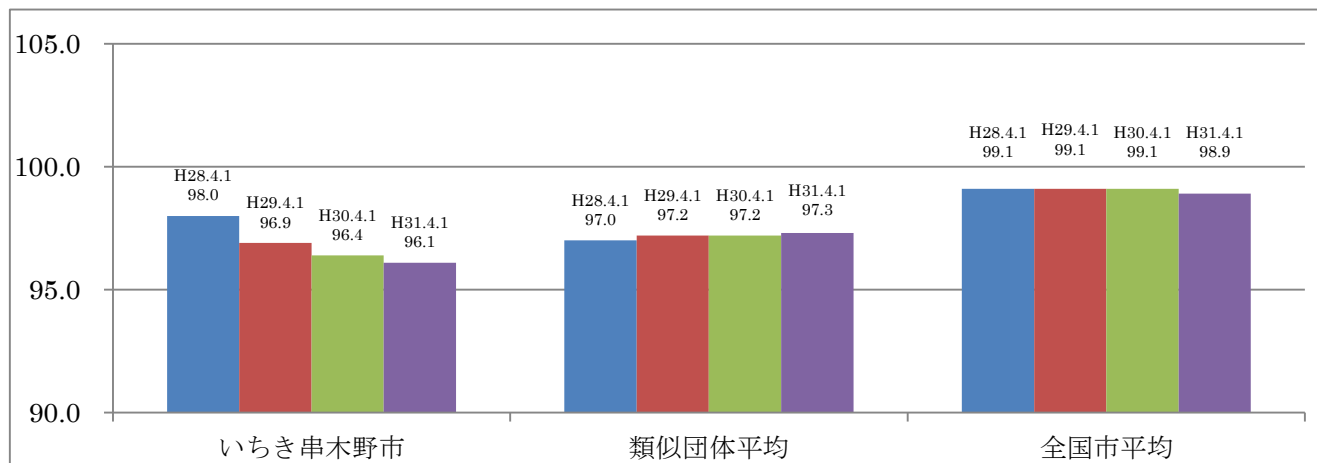

(注) 1 ラスパイレス指数とは、全地方公共団体の一般行政職の給料月額を同一の基準で比較するため、国の職員数（構成）を用いて、学歴や経験年数の差による影響を補正し、国の行政職俸給表（一）適用職員の俸給月額を100として計算した指数。

2 ( ) 書きの数値は、地域手当補正後ラスパイレス指数を指す。地域手当補正後ラスパイレス指数とは、地域手当を加味した地域における国家公務員と地方公務員の給与水準を比較するため、地域手当の支給率を用いて補正したラスパイレス指数。

(補正前のラスパイレス指数×(1+当該団体の地域手当支給率) / (1+国の指定基準に基づく地域手当支給率) により算出。)

3 類似団体平均とは、人口規模、産業構造が類似している団体のラスパイレス指数を単純平均したものである。

※ 平成 31 年 4 月 1 日のラスパイレス指数が、① 3 年前に比べ 1 ポイント以上上昇している場合、  
 ② 3 年連続で上昇している場合、③ 100 を超えている場合について、その理由及び改善の見込み  
 該当なし

#### (4) 給与改定の状況

##### ① 月例給

| 区 分       | 人事委員会の勧告  |            |             |             | 給与改定率  | (参考)<br>国の改定率 |
|-----------|-----------|------------|-------------|-------------|--------|---------------|
|           | 民間給与<br>A | 公務員給与<br>B | 較差<br>A - B | 勧告<br>(改定率) |        |               |
| 令和<br>元年度 | 円<br>-    | 円<br>-     | 円<br>- (-%) | %<br>-      | %<br>- | %<br>0.09     |

(注) 「民間給与」、「公務員給与」は、人事委員会勧告において公民の 4 月分の給与額をラスパイレス比較した平均給与月額である。

##### ② 特別給 (期末・勤勉手当)

| 区 分       | 人事委員会の勧告      |                |             |              | 年間支給月数 | (参考)<br>国の年間<br>支給月数 |
|-----------|---------------|----------------|-------------|--------------|--------|----------------------|
|           | 民間の支給<br>割合 A | 公務員の<br>支給月数 B | 較差<br>A - B | 勧告<br>(改定月数) |        |                      |
| 令和<br>元年度 | 月<br>-        | 月<br>-         | 月<br>-      | 月<br>-       | 月<br>- | 月<br>4.50            |

(注) 「民間の支給割合」は民間事業所で支払われた賞与等の特別給の年間支給割合、「公務員の支給月数」は期末手当及び勤勉手当の年間支給月数である。

#### (5) 給与制度の総合的見直しの実施状況について

【概要】国の給与制度の総合的見直しにおいては、俸給表の水準の平均 2 % の引下げ及び地域手当の支給割合の見直し等に取り組むとされている。

##### ① 給料表の見直し

[  実施 ] 未実施]

実施内容 (平均引下げ率、実施 (実施予定) 時期、経過措置の有無等具体的な内容 (未実施の場合には、その理由))

(給料表の改定実施時期) 平成 27 年 4 月 1 日

(内容) 一般行政職の給料表について、国の見直し内容を踏まえ、平均 2 % 引下げ。なお、激変緩和のため、3 年間 (平成 30 年 3 月 31 日まで) の経過措置 (現給保障) を実施。

他の給料表については、一般行政職給料表との均衡を踏まえて見直しを実施。

②地域手当の見直し

実施内容（国基準における場合の支給割合及び当該団体の支給割合）

派遣職員に係る地域手当については、国の基準と同様の見直しを実施。

③その他の見直し内容

管理職員特別勤務手当及び単身赴任手当について、国と同様に見直しを実施。

（平成27年4月1日実施）

(6)特記事項

市長、副市長及び教育長の給料は、1%から最大5%まで減額して支給。

管理職手当は、約10%を減額して支給。

**2 職員の平均給与月額、初任給等の状況**

(1) 職員の平均年齢、平均給料月額及び平均給与月額の状況（平成31年4月1日現在）

①一般行政職

| 区分      | 平均年齢  | 平均給料月額   | 平均給与月額   | 平均給与月額<br>(国比較ベース) |
|---------|-------|----------|----------|--------------------|
| いちき串木野市 | 43.9歳 | 327,300円 | 364,543円 | 351,601円           |
| 鹿児島県    | 44.4歳 | 318,800円 | 390,889円 | 351,698円           |
| 国       | 43.4歳 | 329,433円 | —        | 411,123円           |
| 類似団体    | 42.3歳 | 313,800円 | 371,311円 | 340,069円           |

②技能労務職

| 区分      | 公務員   |        |          |           |                    | 民間              |       |           | 参考<br>A/B |
|---------|-------|--------|----------|-----------|--------------------|-----------------|-------|-----------|-----------|
|         | 平均年齢  | 職員数    | 平均給料月額   | 平均給与月額(A) | 平均給与月額<br>(国比較ベース) | 対応する民間<br>の類似職種 | 平均年齢  | 平均給与月額(B) |           |
| いちき串木野市 | 50.6歳 | 11人    | 318,500円 | 338,737円  | 327,509円           | —               | —     | —         | —         |
| うち学校給食員 | 55.9歳 | 6人     | 324,800円 | 334,320円  | 330,800円           | 調理士             | 44.7歳 | 200,800円  | 1.67      |
| うち用務員   | 51.3歳 | 3人     | 355,700円 | 360,500円  | 355,700円           | 用務員             | 55.6歳 | 211,600円  | 1.70      |
| うち清掃職員  | *     | 2人     | *        | *         | *                  | 廃棄物処理業<br>従業員   | 45.9歳 | 296,600円  | —         |
| 鹿児島県    | 54.7歳 | 244人   | 326,200円 | 371,657円  | 349,829円           | —               | —     | —         | —         |
| 国       | 50.9歳 | 2,431人 | 287,312円 | —         | 329,380円           | —               | —     | —         | —         |
| 類似団体    | 50.9歳 | 11人    | 317,087円 | 343,761円  | 328,940円           | —               | —     | —         | —         |

| 区分      | 参 考           |            |      |
|---------|---------------|------------|------|
|         | 年収ベース（試算値）の比較 |            |      |
|         | 公務員（C）        | 民間（D）      | C/D  |
| いちき串木野市 | —             | —          | —    |
| うち学校給食員 | 5,553,640円    | 2,721,100円 | 2.04 |

|        |            |            |      |
|--------|------------|------------|------|
| うち用務員  | 6,065,100円 | 2,883,400円 | 2.10 |
| うち清掃職員 | *          | 4,102,900円 | —    |

※民間データは、賃金構造基本統計調査において公表されているデータを使用している(平成28～30年の3ヶ年平均)。  
 ※技能労務職の職種と民間の職種等の比較にあたり、年齢、業務内容、雇用形態等の点において完全に一致しているものではない。

※年収ベースの「公務員(C)」及び「民間(D)」のデータは、それぞれ平均給与月額を12倍したものに、公務員においては前年度に支給された期末・勤勉手当、民間においては前年に支給された年間賞与の額を加えた試算値である。

※個人情報保護の観点から、対象となる職員数が1人又は2人の場合は、当該箇所を「アスタリスク(\*)」としている。

### ③教育職

| 区分      | 平均年齢  | 平均給料月額   | 平均給与月額   |
|---------|-------|----------|----------|
| いちき串木野市 | 49.8歳 | 388,436円 | 418,072円 |
| 鹿児島県    | 46.1歳 | 379,700円 | 442,721円 |
| 類似団体    | 38.2歳 | 282,675円 | 306,163円 |

(注) 1 「平均給料月額」とは、平成31年4月1日現在における各職種ごとの職員の基本給の平均である。

2 「平均給与月額」とは、給料月額と毎月支払われる扶養手当、地域手当、住居手当、時間外勤務手当などのすべての諸手当の額を合計したものであり、地方公務員給与実態調査において明らかにされているものである。また、「平均給与月額(国比較ベース)」は、比較のため、国家公務員と同じベース(=時間外勤務手当等を除いたもの)で算出している。

### (2) 職員の初任給の状況(平成31年4月1日現在)

| 区分    |     | いちき串木野市  | 鹿児島県     | 国        |
|-------|-----|----------|----------|----------|
| 一般行政職 | 大学卒 | 180,700円 | 181,200円 | 180,700円 |
|       | 高校卒 | 148,600円 | 149,000円 | 148,600円 |
| 技能労務職 | 高校卒 | 146,000円 | 155,900円 | —円       |
|       | 中学卒 | —円       | 138,400円 | —円       |

### (3) 職員の経験年数別・学歴別平均給料月額の状況(平成31年4月1日現在)

| 区分    |     | 経験年数10年  | 経験年数20年  | 経験年数25年  | 経験年数30年  |
|-------|-----|----------|----------|----------|----------|
| 一般行政職 | 大学卒 | 260,667円 | 339,483円 | 371,789円 | 391,500円 |
|       | 高校卒 | —円       | 293,700円 | 355,000円 | 372,000円 |
| 技能労務職 | 高校卒 | —円       | —円       | 331,200円 | —円       |
|       | 中学卒 | —円       | —円       | —円       | —円       |

## 3 一般行政職の級別職員数等の状況

### (1) 一般行政職の級別職員数及び給料表の状況(平成31年4月1日現在)

| 区分 | 標準的な職務内容      | 職員数 | 構成比   | 1号給の給料月額 | 最高号給の給料月額 |
|----|---------------|-----|-------|----------|-----------|
| 1級 | 主事・技師・主事補・技師補 | 28人 | 13.7% | 144,100円 | 247,600円  |
| 2級 | 主事(技師)        | 11人 | 5.3%  | 194,000円 | 304,200円  |

|    |          |     |       |          |          |
|----|----------|-----|-------|----------|----------|
| 3級 | 主任       | 28人 | 13.7% | 230,000円 | 350,000円 |
| 4級 | 係長・主査    | 72人 | 35.1% | 263,000円 | 381,000円 |
| 5級 | 課長補佐・主幹  | 39人 | 19.0% | 288,900円 | 393,000円 |
| 6級 | 課長・参事・主監 | 26人 | 12.7% | 319,200円 | 410,200円 |
| 7級 | 課長       | 1人  | 0.5%  | 362,900円 | 444,900円 |

(注) 1 いちき串木野市の給与条例に基づく給料表の級区分による職員数である。

2 標準的な職務内容とは、それぞれの級に該当する代表的な職務である。

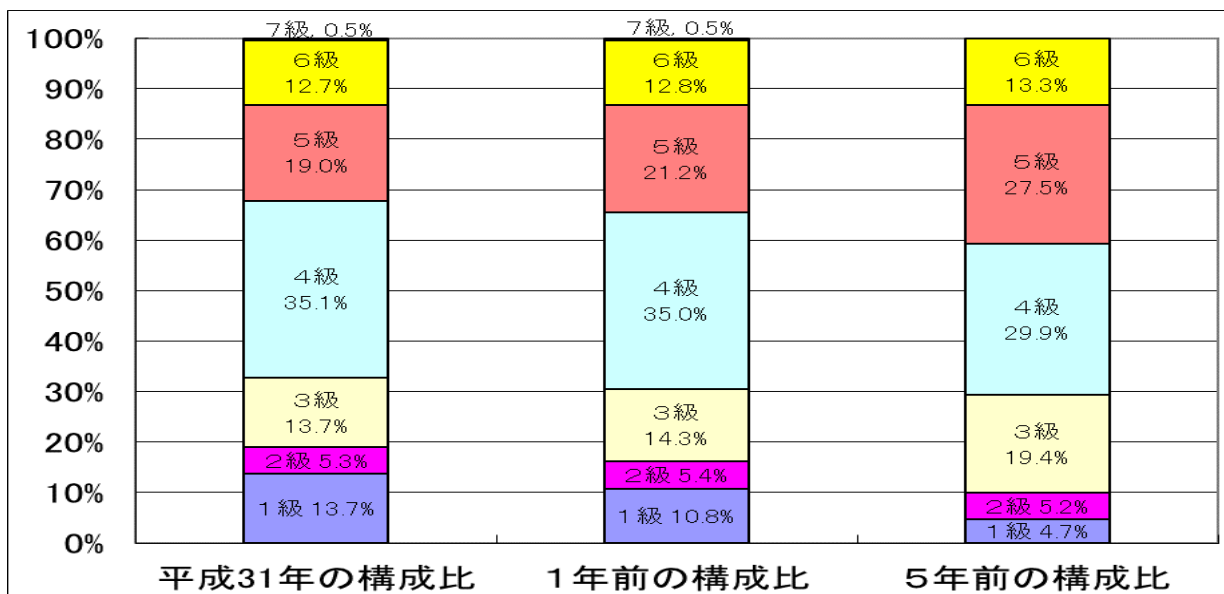

(2) 国との給料表カーブ比較表（行政職（一））（平成31年4月1日現在）

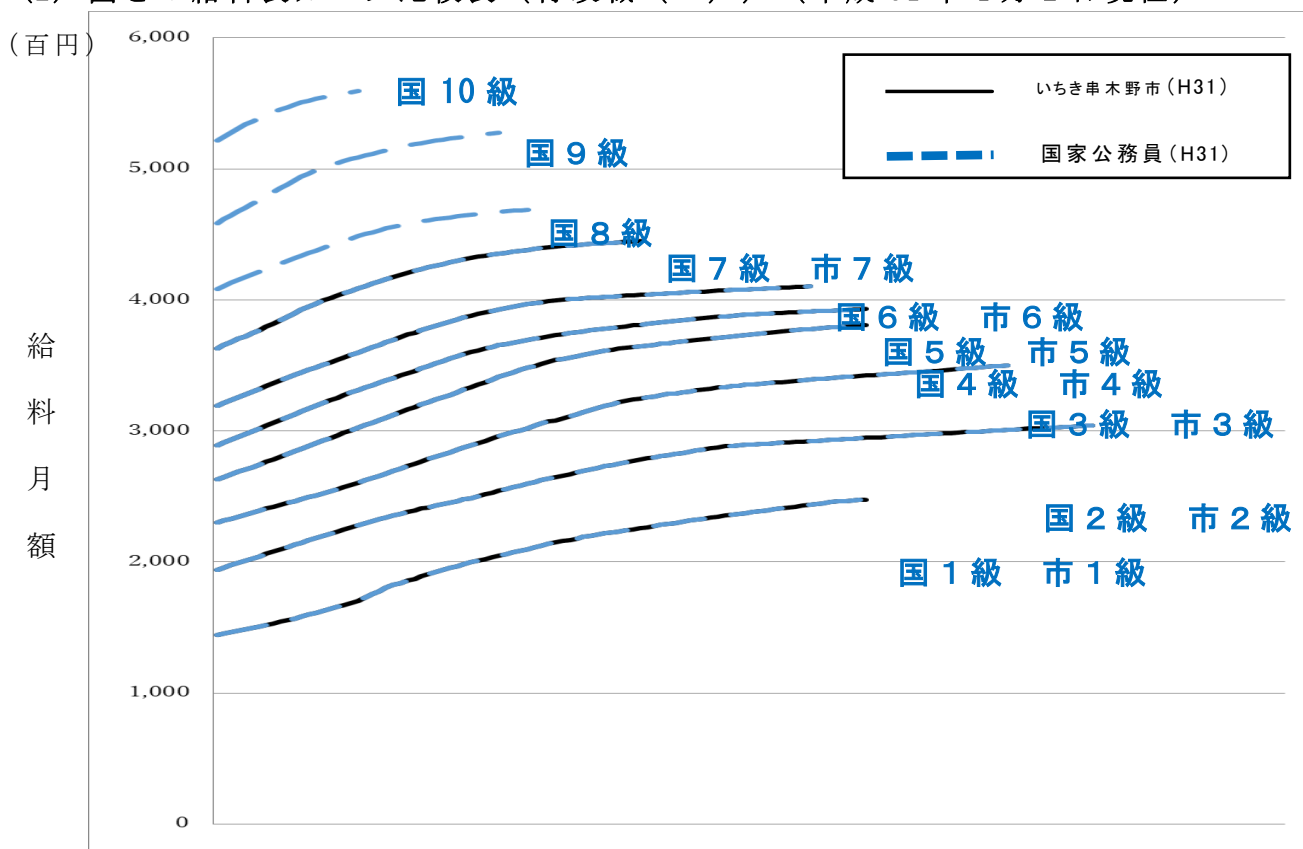

(2) 昇給への人事評価の活用状況（いちき串木野市）

|   |             |               |             |               |
|---|-------------|---------------|-------------|---------------|
| 平成 31 年 4 月 2 日から令和 2 年 4 月 1 日<br>までにおける運用 | 管理職員        |               | 一般職員        |               |
| イ. 人事評価を活用している                              |             |               |             |               |
| 活用している昇給区分                                  | 昇給可能な<br>区分 | 昇給実績が<br>ある区分 | 昇給可能な<br>区分 | 昇給実績が<br>ある区分 |
| 上位、標準、下位の区分                                 |             |               |             |               |
| 上位、標準の区分                                    |             |               |             |               |
| 標準、下位の区分                                    |             |               |             |               |
| 標準の区分のみ（一律）                                 |             |               |             |               |
| ロ. 人事評価を活用していない                             | ○           |               | ○           |               |
| 活用予定時期                                      | 未定          |               | 未定          |               |

**4 職員の手当の状況**

(1) 期末手当・勤勉手当

| いちき串木野市   | 鹿児島県  | 国   |
|---|---|---|
| 1 人当たり平均支給額<br>(平成30年度) 1,631千円                                       | 1 人当たり平均支給額<br>(平成30年度) 1,697千円                                       | —   |
| (平成30年度支給割合)<br>期末手当 2.60 月分<br>勤勉手当 1.85 月分<br>( 1.45 )月分 ( 0.90 )月分 | (平成30年度支給割合)<br>期末手当 2.60 月分<br>勤勉手当 1.85 月分<br>( 1.45 )月分 ( 0.90 )月分 | (平成30年度支給割合)<br>期末手当 2.60 月分<br>勤勉手当 1.85 月分<br>( 1.45 )月分 ( 0.90 )月分 |
| (加算措置の状況)<br>職制上の段階、職務の級等による加算措置<br>・役職加算 5～15%                       | (加算措置の状況)<br>職制上の段階、職務の級等による加算措置<br>・役職加算 5～20%<br>・管理職加算 10%         | (加算措置の状況)<br>職制上の段階、職務の級等による加算措置<br>・役職加算 5～20%<br>・管理職加算 10～25%      |

(注) ( )内は、再任用職員に係る支給割合である。

○勤勉手当への人事評価の活用状況（一般行政職）（いちき串木野市）

|                |              |                |              |                |
|----------------|--------------|----------------|--------------|----------------|
| 令和元年度中における運用   | 管理職員         |                | 一般職員         |                |
| イ. 人事評価を活用している |              |                |              |                |
| 活用している成績率      | 支給可能な<br>成績率 | 支給実績が<br>ある成績率 | 支給可能な<br>成績率 | 支給実績が<br>ある成績率 |
| 上位、標準、下位の成績率   |              |                |              |                |
| 上位、標準の成績率      |              |                |              |                |

|                |       |  |    |  |
|----------------|-------|--|----|--|
| 標準、下位の成績率      |       |  |    |  |
| 標準の成績率のみ（一律）   |       |  |    |  |
| ロ．人事評価を活用していない | ○     |  | ○  |  |
| 活用予定時期         | 令和２年度 |  | 未定 |  |

## (2) 退職手当（平成 31 年 4 月 1 日現在）

| いちき串木野市   |                              | 国        |                              |
|-----------|------------------------------|----------|------------------------------|
| (支給率)     | 自己都合 応募認定・定年                 | (支給率)    | 自己都合 応募認定・定年                 |
| 勤続 20 年   | 19.6695月分 24.586875月分        | 勤続 20 年  | 19.6695月分 24.586875月分        |
| 勤続 25 年   | 28.0395月分 33.27075 月分        | 勤続 25 年  | 28.0395月分 33.27075 月分        |
| 勤続 35 年   | 39.7575月分 47.709 月分          | 勤続 35 年  | 39.7575月分 47.709 月分          |
| 最高限度額     | 47.709 月分 47.709 月分          | 最高限度額    | 47.709 月分 47.709 月分          |
| その他の加算措置  | 定年前早期退職特例措置<br>(割増率 2 ～ 45%) | その他の加算措置 | 定年前早期退職特例措置<br>(割増率 2 ～ 45%) |
|           | 自己都合 応募認定・定年 1               |          |                              |
| 人当たり平均支給額 | 7,227千円 19,640千円             |          |                              |

(注) 退職手当の 1 人当たり平均支給額は、平成 30 年度に退職した職員に支給された平均額である。

## (3) 地域手当（平成 31 年 4 月 1 日現在）

| 支給実績（平成30年度決算）              |        | — 千円    |           |
|-----------------------------|--------|---------|-----------|
| 支給職員 1 人当たり平均支給年額（平成30年度決算） |        | — 円     |           |
| 支給対象地域                      | 支給率    | 支給対象職員数 | 国の制度（支給率） |
| 東京都特別区                      | 20.0 % | — 人     | 20.0 %    |
| 大阪府特別区                      | 16.0 % | — 人     | 16.0 %    |

## (4) 特殊勤務手当（平成 31 年 4 月 1 日現在）

| 支給実績（平成30年度決算）              |                 | 2,151千円                   |                    |   |
|-----------------------------|-----------------|---------------------------|--------------------|---|
| 支給職員 1 人当たり平均支給年額（平成30年度決算） |                 | 39,831円                   |                    |   |
| 職員全体に占める手当支給職員の割合（平成30年度）   |                 | 16.8%                     |                    |   |
| 手当の種類（手当数）                  |                 | 13                        |                    |   |
| 手当の名称                       | 主な支給対象職員        | 主な支給対象業務                  | 支給実績<br>(平成29年度決算) | 左記職員に対する支給<br>単価                            |
| 税務手当                        | 従事職員（右業務を主とする）  | 市税徴収及び滞納整理業務              | 263千円              | 月額200円                                      |
| 防疫手当                        | 従事職員            | 感染症の患者及びその疑いのある患者の救護作業等業務 | —                  | 月額500円                                      |
| 福祉手当                        | 福祉（生活保護）に従事する職員 | 社会福祉主事の業務                 | 179千円              | 月額200円                                      |
| 行旅病人及び行旅死亡人取扱手当             | 従事職員            | 行旅病人及び行旅死亡人取扱業務           | —                  | 行旅病人保護又は移送 日額1,000円<br>行旅死亡人の収容 1件当たり2,000円 |

|             |                          |  |            |                                |
|-------------|--------------------------|--|------------|--------------------------------|
| 年末年始勤務手当    | 従事職員                     | 年末年始の休日において市長が特に指定する業務                   | —          | 日額2,600円（当該業務が4時間未満の場合は1,300円） |
| 保健指導現業事務手当  | 保健師の従事職員                 | 結核患者等の保健指導業務                             | —          | 日額100円                         |
| 特殊作業従事手当    | ①道路・環境整備を主とする職員<br>②消防職員 | ①道路・環境整備の業務<br>②はしご付消防自動車・救急救助・火災鎮圧・潜水業務 | —<br>785千円 | ①日額200円<br>②1回当たり200円          |
| 夜間特殊業務手当    | 消防職員                     | 深夜（午後10時から午前5時まで）の火災防止等の業務               | 742千円      | 1回当たり250円<br>（2時間未満の場合）        |
| 海上業務従事手当    | 従事職員                     | 海上作業業務                                   | —          | 日額200円                         |
| 用地交渉手当      | 従事職員                     | 公共用地取得の交渉業務                              | 53千円       | 日額300円                         |
| 家畜伝染病防疫手当   | 従事職員                     | 家畜伝染病予防及び防疫業務                            | —          | 日額500円                         |
| 高所作業手当      | 建築業務に従事する職員              | 10m以上の箇所での現場指導、検査又は調査業務                  | —          | 10m以上 日額200円<br>30m以上 日額250円   |
| 小動物死体収集業務手当 | 従事職員                     | 小動物の死体収集業務                               | 129千円      | 1体当たり500円                      |

#### (5) 時間外勤務手当

|                         |          |
|-------------------------|----------|
| 支給実績（平成30年度決算）          | 45,601千円 |
| 職員1人当たり平均支給年額（平成30年度決算） | 152千円    |
| 支給実績（平成29年度決算）          | 51,211千円 |
| 職員1人当たり平均支給年額（平成29年度決算） | 169千円    |

（注） 職員1人当たり平均支給額を算出する際の職員数は、「支給実績（平成29・30年度決算）」と同じ年度の4月1日現在の総職員数（管理職員、教育職員等、制度上時間外勤務手当の支給対象とはならない職員を除く。）であり、短時間勤務職員を含む



(6) その他の手当 (平成31年4月1日現在)

| 手 当 名     | 内容及び支給単価  | 国の制度との異同 | 国の制度と異なる内容         | 支給実績<br>(平成30年度決算) | 支給職員1人当たり<br>平均支給年額<br>(平成30年度決算) |
|-----------|---|----------|--------------------|--------------------|-----------------------------------|
| 扶養手当      | <ul style="list-style-type: none"> <li>・ 配偶者 10,000円</li> <li>・ 配偶者がいない場合の1人目 10,000円</li> <li>・ 上記以外の場合 8,000円</li> <li>・ 配偶者がいない場合の父母等1人目 9,000円</li> <li>・ 上記以外の場合 6,500円</li> <li>・ 16歳から22歳までの子がいる場合 5,000円</li> </ul> | 同じ       | —                  | 51,009千円           | 277,225円                          |
| 住居手当      | <ul style="list-style-type: none"> <li>・ 借家・借間居住者(家賃月額12000円を超える場合に限る) 最高額 27,000円</li> </ul>   | 同じ       | —                  | 19,612千円           | 306,435円                          |
| 通勤手当      | <ul style="list-style-type: none"> <li>片道2km以上の職員に対し通勤距離に応じて支給</li> <li>3,500円～13,700円</li> </ul>   | 異なる      | 交通用具使用係る使用距離区分と支給額 | 12,673千円           | 76,805円                           |
| 管理職手当     | <ul style="list-style-type: none"> <li>管理監督の地位にある職員のうち規則で定める職にある職員に支給 44,600円</li> </ul>  | 同じ       | —                  | 14,400千円           | 480,000円                          |
| 休日勤務手当    | <ul style="list-style-type: none"> <li>祝日法による休日等及び年末年始の休日等において正規の勤務時間中に勤務した全時間に対して支給 勤務1時間当たり勤務1時間当たりの給与額の135/100の額</li> </ul>  | 同じ       | —                  | 16,483千円           | 499,485円                          |
| 夜間勤務手当    | <ul style="list-style-type: none"> <li>正規の勤務時間として午後10時から翌日午前5時までの間に勤務した全時間に対して支給 勤務1時間当たりの給与額の25/100を越えない範囲</li> </ul>  | 同じ       | —                  | 2,914千円            | 74,722円                           |
| 管理職特別勤務手当 | <ul style="list-style-type: none"> <li>特定の職にある職員が臨時または緊急の必要により週休日等に勤務した場合に支給 1回につき6,000円を越えない範囲</li> </ul>  | 同じ       | —                  | 36千円               | 6,000円                            |

## 5 特別職の報酬等の状況（平成31年4月1日現在）

| 区 分              |                        | 給 料                        |               | 月 額                   |  | 等      |  |
|------------------|------------------------|----------------------------|---------------|-----------------------|--|--------|--|
| 給<br>料           | 市 区 町 村 長              | 727,200 円                  | ( 808,000 円 ) | (参考) 類似団体における最高/最低額   |  |        |  |
|                  | 副 市 町 村 長              | 606,100 円                  | ( 638,000 円 ) | 950,000 円 / 574,000 円 |  |        |  |
| 報<br>酬           | 議 長                    | 387,600 円                  | ( 387,600 円 ) | 510,000 円 / 310,000 円 |  |        |  |
|                  | 副 議 長                  | 304,200 円                  | ( 304,200 円 ) | 455,000 円 / 280,000 円 |  |        |  |
|                  | 議 員                    | 281,000 円                  | ( 281,000 円 ) | 430,000 円 / 260,000 円 |  |        |  |
| 期<br>末<br>手<br>当 | 市 区 町 村 長<br>副 市 町 村 長 | (平成30年度支給割合)<br>3.25月分     |               |                       |  |        |  |
|                  | 議 長<br>副 議 長<br>議 員    | (平成30年度支給割合)<br>3.25月分     |               |                       |  |        |  |
| 退<br>職<br>手<br>当 | 市 区 町 村 長<br>副 市 町 村 長 | (算定方式)                     |               | (1期の手当額)              |  | (支給時期) |  |
|                  | 備 考                    | 808,000円×勤続期間1年につき×500/100 |               | 16,160,000円           |  | 任期毎    |  |
|                  |                        | 638,000円×勤続期間1年につき×280/100 |               | 7,145,600円            |  | 任期毎    |  |

- (注) 1 給料及び報酬の( )内は、減額措置を行う前の金額である。  
 2 退職手当の「1期の手当額」は、4月1日現在の給料月額及び支給率に基づき、1期(4年=48月)勤めた場合における退職手当の見込額である。

## 6 職員数の状況

### (1) 部門別職員数の状況と主な増減理由

| 部 門                        |  | 区 分       |           | 職 員 数 |   | 対 前 年<br>増 減 数 | 主 な 増 減 理 由 |
|----------------------------|--|-----------|-----------|-------|---|----------------|-------------|
|                            |  | 平成30      | 平成31      | 平成30  | 平成31  |                |             |
| 普<br>通<br>会<br>計<br>部<br>門 | 議 会<br>一 般 行 政 部 門<br>議 務 総 務 税 務 民 生 衛 生 農 林 水 産 商 工 土 木<br>計 | 5         | 5         | 0     | 課の新設<br>短時間再任用職員への切替<br>業務増<br>退職者不補充<br>短時間再任用職員への切替<br>事務の統廃合・縮小<br>一般職員の配置 |                |             |
|                            |  | 6 0       | 6 1       | 1     |   |                |             |
|                            |  | 1 9       | 1 8       | △ 1   |   |                |             |
|                            |  | 3 2       | 3 3       | 1     |   |                |             |
|                            |  | 2 0       | 1 9       | △ 1   |   |                |             |
|                            |  | 2 3       | 2 2       | △ 1   |   |                |             |
| 1 3                        |  | 1 2       | △ 1       |       |   |                |             |
| 2 3                        | 2 4  | 1         |           |       |   |                |             |
|                            | 計  | 1 9 5     | 1 9 4     | △ 1   | <参考><br>人口1万人当たり職員数 69.05人<br>(類似団体の人口1万人当たりの職員数 73.01人)                      |                |             |
|                            | 教育部門   | 4 5       | 4 3       | △ 2   | 短時間再任用職員への切替  |                |             |
|                            | 消防部門   | 4 8       | 4 8       | 0     |   |                |             |
|                            | 小 計  | 2 8 8     | 2 8 5     | △ 3   | <参考><br>人口1万人当たり職員数 32.39人<br>(類似団体の人口1万人当たりの職員数 92.61人)                      |                |             |
| 公 営 企 業 計 等 部 門            | 水 道  | 9         | 8         | △ 1   | 短時間再任用職員への切替  |                |             |
|                            | 下 水 道  | 5         | 5         | 0     |   |                |             |
|                            | そ の 他  | 2 3       | 2 3       | 0     |   |                |             |
|                            | 小 計  | 3 7       | 3 6       | △ 1   |   |                |             |
| 合 計                        |  | 3 2 5     | 3 2 1     | △ 4   | <参考><br>人口1万人当たり職員数 114.25人   |                |             |
|                            |  | [ 3 5 8 ] | [ 3 5 8 ] | [ 0 ] |   |                |             |

- (注) 1 職員数は一般職に属する職員数である。  
 2 [ ]内は、条例定数の合計である。

(2) 年齢別職員構成の状況（平成31年4月1日現在）

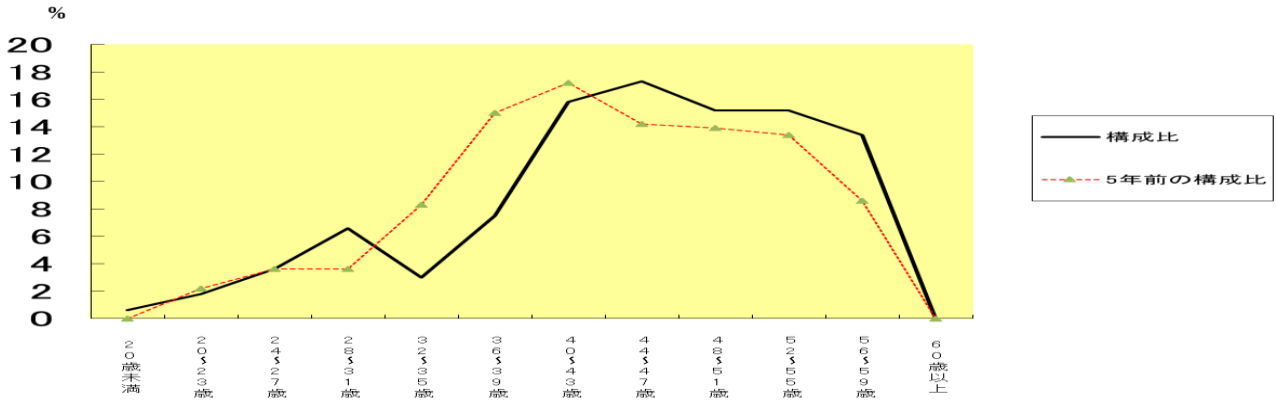

| 区分  | 20歳未満 | 20歳～23歳 | 24歳～27歳 | 28歳～31歳 | 32歳～35歳 | 36歳～39歳 | 40歳～43歳 | 44歳～47歳 | 48歳～51歳 | 52歳～55歳 | 56歳～59歳 | 60歳以上 | 計    |
|-----|-------|---------|---------|---------|---------|---------|---------|---------|---------|---------|---------|-------|------|
| 職員数 | 2人    | 10人     | 23人     | 24人     | 18人     | 11人     | 32人     | 53人     | 59人     | 46人     | 43人     |       | 321人 |

(3) 職員数の推移

（単位：人・％）

| 部門別 \ 年度 | 平成26年 | 平成27年 | 平成28年 | 平成29年 | 平成30年 | 平成31年 | 過去5年間の増減数(率) |
|----------|-------|-------|-------|-------|-------|-------|--------------|
| 一般行政     | 205   | 204   | 197   | 195   | 195   | 194   | △11(△5.4%)   |
| 教育       | 55    | 53    | 51    | 48    | 45    | 43    | △12(△21.8%)  |
| 消防       | 48    | 48    | 48    | 48    | 48    | 48    | -(-%)        |
| 普通会計計    | 308   | 305   | 296   | 291   | 288   | 285   | △23(△7.5%)   |
| 公営企業等会計計 | 40    | 40    | 39    | 37    | 37    | 36    | △4(△10%)     |
| 総合計      | 348   | 345   | 335   | 328   | 325   | 321   | △27(△7.8%)   |

(注) 1 各年における定員管理調査において報告した部門別職員数。

2 合併した団体にあつては、合併前の年については合併前の旧団体の合計職員数。

**7 公営企業職員の状況**

(1) 水道事業

① 職員給与費の状況

ア 決算

| 区分     | 総費用<br>A      | 純損益又は<br>実質収支 | 職員給与費<br>B   | 総費用に占める<br>職員給与費比率<br>B/A | (参考)<br>平成29年度の総費用<br>に占める職員給与費<br>比率 |
|--------|---------------|---------------|--------------|---------------------------|---------------------------------------|
| 平成30年度 | 千円<br>628,775 | 千円<br>△39,697 | 千円<br>58,292 | %<br>9.3                  | %<br>9.2                              |

| 区 分        | 職員数<br>A | 給 与 費        |              |              |              | 一人当たり<br>給与費 B/A | (参考)平成<br>30年度<br>一人当たり給与費 |
|------------|----------|--------------|--------------|--------------|--------------|------------------|----------------------------|
|            |          | 給 料          | 職員手当         | 期末・勤勉手当      | 計 B          |                  |                            |
| 平成<br>30年度 | 人<br>9   | 千円<br>31,455 | 千円<br>13,720 | 千円<br>13,117 | 千円<br>58,292 | 千円<br>6,477      | 千円<br>6,181                |

- (注) 1 職員手当には退職給与金を含まない。  
2 職員数は、平成31年3月31日現在の人数である。

イ 特記事項

② 職員の平均年齢、基本給及び平均月収額の状況（平成31年4月1日現在）

| 区 分     | 平均年齢   | 基本給       | 平均月収額     |
|---------|--------|-----------|-----------|
| いちき串木野市 | 44.2 歳 | 352,413 円 | 579,633 円 |
| 団 体 平 均 | 44.3 歳 | 340,929 円 | 514,169 円 |

(注) 平均月収額には、期末・勤勉手当等を含む。

③ 職員の手当の状況

ア 期末手当・勤勉手当

| いちき串木野市（水道事業）   | いちき串木野市（一般行政職・団体平均等）  |
|---|---|
| 1人当たり平均支給額（平成30年度）<br>1,457 千円                                    | 1人当たり平均支給額（平成30年度）<br>1,631千円                                     |
| （平成30年度支給割合）<br>期末手当 2.60月分<br>勤勉手当 1.85月分<br>（ 1.45）月分 （ 0.90）月分 | （平成30年度支給割合）<br>期末手当 2.60月分<br>勤勉手当 1.85月分<br>（ 1.45）月分 （ 0.90）月分 |
| （加算措置の状況）<br>職制上の段階、職務の級等による加算措置<br>・役職加算：5～15%                   | （加算措置の状況）<br>職制上の段階、職務の級等による加算措置<br>・役職加算：5～15%                   |

(注) ( )内は、再任用職員に係る支給割合である。

イ 退職手当（平成31年4月1日現在）

| いちき串木野市  | いちき串木野市（一般行政職・団体平均等）   |
|--|--|
| （支給率） 自己都合 応募認定・定年<br>勤続20年 19.6695月分 24.586875月分<br>勤続25年 28.0395月分 33.27075 月分<br>勤続35年 39.7575月分 47.709 月分<br>最高限度額 47.709 月分 47.709 月分<br>その他の加算措置定年前早期退職特例措置<br>・役職加算 5～15%<br>1人当たり平均支給額 - 千円 - 千円 | （支給率） 自己都合 応募認定・定年<br>勤続20年 19.6695月分 24.586875月分<br>勤続25年 28.0395月分 33.27075 月分<br>勤続35年 39.7575月分 47.709 月分<br>最高限度額 47.709 月分 47.709 月分<br>その他の加算措置定年前早期退職特例措置<br>・役職加算 5～15%<br>1人当たり平均支給額7,227千円 19,640千円 |

(注) 退職手当の1人当たり平均支給額は、平成30年度に退職した職員に支給された平均額である。

ウ 地域手当（平成31年4月1日現在）

|                           |      |         |               |
|---------------------------|------|---------|---------------|
| 支 給 実 績（平成30年度決算）         | - 千円 |         |               |
| 支給職員1人当たり平均支給年額（平成30年度決算） | - 円  |         |               |
| 支給対象地域                    | 支給率  | 支給対象職員数 | 一般行政職の制度（支給率） |
| -                         | - %  | - 人     | - %           |

エ 特殊勤務手当（平成31年4月1日現在）

| 支給実績（平成30年度決算）            |          | － 千円                       |                    |                                    |
|---------------------------|----------|----------------------------|--------------------|------------------------------------|
| 支給職員1人当たり平均支給年額（平成30年度決算） |          | － 円                        |                    |                                    |
| 職員全体に占める手当支給職員の割合（平成30年度） |          | － %                        |                    |                                    |
| 手当の種類（手当数）                |          | 2                          |                    |                                    |
| 手当の名称                     | 主な支給対象職員 | 主な支給対象業務                   | 支給実績<br>（平成29年度決算） | 左記職員に対する支給<br>単価                   |
| 年末年始勤務<br>手当              | 従事職員     | 年末年始の休日において市<br>長が特に指定する業務 | 千円<br>－            | 日額2,600円（当該業務が4<br>時間未満の場合は1,300円） |
| 用地交渉手当                    | 従事職員     | 公共用地取得の交渉業務                | － 千円               | 日額300円                             |

オ 時間外勤務手当

|                         |         |
|-------------------------|---------|
| 支給実績（平成30年度決算）          | 1,669千円 |
| 職員1人当たり平均支給年額（平成30年度決算） | 185千円   |
| 支給実績（平成29年度決算）          | 1,458千円 |
| 職員1人当たり平均支給年額（平成29年度決算） | 162千円   |

（注）1 時間外勤務手当には、休日勤務手当を含む。

2 職員1人当たり平均支給額を算出する際の職員数は、「支給実績（平成30・29年度決算）」と同じ年度の4月1日現在の総職員数（管理職員、教育職員等、制度上時間外勤務手当の支給対象とはならない職員を除く。）であり、短時間勤務職員を含む。

カ その他の手当（平成31年4月1日現在）

| 手当名   | 内容及び支給単価   | 一般行政<br>職の制度<br>との異動 | 一般行政職の<br>制度と異なる<br>内容          | 支給実績<br>（平成30年度決算） | 支給職員1人当<br>り平均支給年額<br>（平成30年度決算） |
|-------|--|----------------------|---------------------------------|--------------------|----------------------------------|
| 扶養手当  | ・ 配偶者 10,000円<br>・ 配偶者がいない場合の<br>1人目 10,000円<br>・ 上記以外の場合<br>8,000円<br>・ 配偶者がいない場合の<br>父母等1人目9,000円<br>・ 上記以外の場合<br>6,500円<br>・ 16歳から22歳までの子<br>がいる場合 5,000円 | 同じ                   | －                               | 1,950千円            | 217千円                            |
| 住居手当  | ・ 借家・借間居住者（家<br>賃月額12000円を超える<br>場合に限る）<br>最高額 27,000円   | 同じ                   | －                               | 518千円              | 58千円                             |
| 通勤手当  | 片道2km以上の職員に対<br>し通勤距離に応じて支<br>給<br>3,500円～13,700円  | 同じ                   | 交通用具使<br>用に係る使用<br>距離区分と<br>支給額 | 427千円              | 47千円                             |
| 管理職手当 | 管理監督の地位にある<br>職員のうち規則で定め<br>る職にある職員に支給<br>40,000円  | 同じ                   | －                               | 480千円              | 53千円                             |