いちき串木野市 振動規制法地域指定図

（平成 19 年 3 月 9 日鹿児島県告示第 372 号）

令和四年十二月

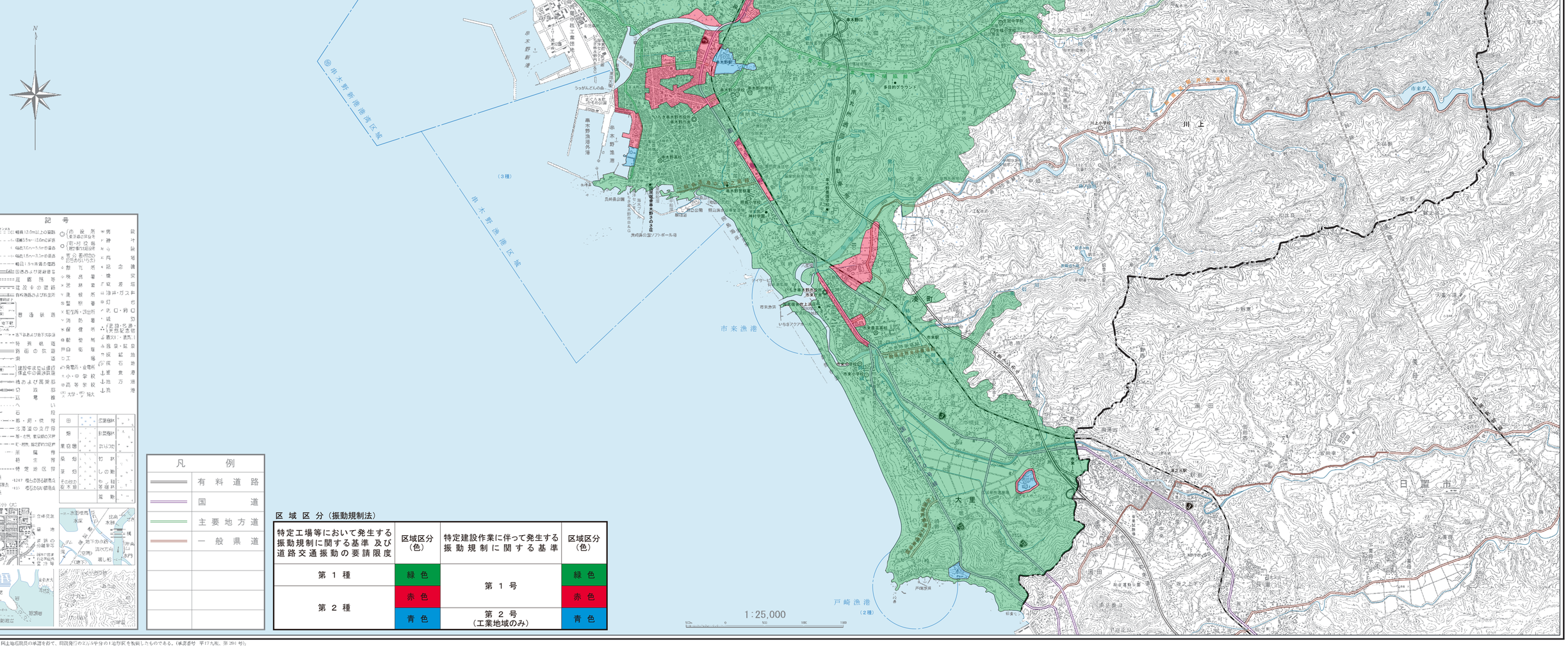

記号

凡例

凡例	
	有料道路
	国道
	主要地方道
	一般県道

区域区分（振動規制法）

特定工場等において発生する振動規制に関する基準及び道路交通振動の要請限度	区域区分（色）	特定建設作業に伴って発生する振動規制に関する基準	区域区分（色）
第１種	緑色	第１号	緑色
第２種	赤色		赤色
	青色	第２号（工業地域のみ）	青色

大成ジオテック株式会社

この地図は、国土地理院長の承認を得て、同院発行の2万5千分の1地形図を転載したものである。（承認番号　平17九総、第201号）