



第75回国民体育大会 第20回全国障害者スポーツ大会
あと **288** 日 あと **309** 日
(12月20日現在)

絶対に
勝ちたい戦いが、
いちき串木野市で
ある
チェスト!
キバレ! 市実行委員会だより
vol. 9
市民スポーツ課(☎21-5120)

🌸 国体ダンス「ゆめ～KIBAIYANSE～ダンス」披露

○11月3日、市来小学校運動会で、3年生から6年生で「ゆめ～KIBAIYANSE～ダンス」を披露しました。市スポーツ推進委員の指導による練習を重ね、本番では大きな掛け声が出るなど元気いっぱい踊っていました。



○11月22日、「元気いきいきフェスタ2019 保健福祉大会」で生福保育所の園児24名が国体ダンスを披露しました。オリジナル演出を加え、笑顔で一瞬懸命に踊った園児たちに会場からは大きな拍手が送られました。



🌸 燃ゆる感動かごしま国体・大会をPR

10月26日27日、「第18回いちき串木野づくし産業まつり～地かえて祭り～」が開催され、来場者にPRグッズを配布し、応援メッセージを書いてもらいました。また、ステージではB&G海洋センターダンス教室の生徒たちと市スポーツ推進委員が、国体ダンスを披露しました。



🌸 昭和47年「太陽国体」思い出の品募集

昭和47年に開催された太陽国体の思い出の品を募集しています。開・閉会式、競技会、県民運動や応援等の記念品や写真、国体選手ゆかりの品等何でも結構です。

【炬火リレー参加章】

【競技補助員記念章】



【相撲入場券】



募集情報

- 大会運営ボランティア ○ダンス講習会講師派遣 ○クリーンアップ運動 ○協賛
- 昭和47年「太陽国体」思い出の品

【申込・問合せ】

燃ゆる感動かごしま国体・かごしま大会いちき串木野市実行委員会事務局
(市民スポーツ課国体推進係内)

住所 〒899-2192 いちき串木野市湊町1丁目1番地 ☎21-5120 FAX 36-5228
Email sport1@city.ichikikushikino.lg.jp

HP <http://www.city.ichikikushikino.lg.jp/kokutai/index.html>
(大会運営ボランティアはホームページからも申し込みできます)



HP 国体特設ページ

みんなで応援!
みんなで参加!





国際交流員
メラニーの

小野 メラニー 弥生
アメリカ、カリフォルニア州出身
市の国際交流員として、活動中。

いちごいちえ 一期一会

vol.18 Adventures in Shanghai 前編

11月上旬にアメリカの友人と初めて上海へ行きました。短い期間で体験した違いを2回に分けて紹介します。まずは食文化です。北京ダック、数種類ショウロンボウの小籠包、蟹の肉やみそをたっぷり載せた麺料理等を美味しくいただきました。メニューに「麺」の意味で「面」と書いていたのが混乱しました。後に調べたら、上海を含む中国大陸スインプリファイドゥは simplified Chinese characters (簡体字)を使うのが主流で、以前に traditional Chinese characters (繁体字)で書いていた「麵」を「面」で表すようになったそうです。一瞬びっくりしてすぐ納得したことが、救急車が青色であることとエレベーターのボタンです。中国では赤は「福」や「お祝い」の良い意味があり、事故や救急現場に適していません。宿泊先のエレベーターには13階と14階の表示の代わりに12Aと12Bのボタンがありました。日本語と同じく、「死」の音や不吉を連想しない工夫の一つです。日本の公衆トイレで多言語に表示されている「トイレトペーパーはゴミ入れに捨てず流してください」の謎は中国に行って解けました。下水道が古いか弱いものも多く、トイレトペーパーが詰まりやすいため、すぐ横のゴミ入れビデに捨てる習慣があります。日本でいう和式のトイレも見かけましたが、ちょっと形が違いました。でもbidetやタンク上の手洗いは見ていません。ほんの一部の中国での生活を少し体験することができ、改めて自分が思う「当たり前」との違いが勉強になりました。今回はここまでにします。皆さん、良いお年を！

☆👍 今月のことわざ

Hunger is the best spice.
「空腹は最高の調味料」

お腹が空いていればなんでも美味しく感じるという意味。「スパイス」の代わりにソースソースやシーズニングシーズニングは聞いたことがありますが、主流ではありません。



いちき串木野電力

- いちき串木野電力はいちき串木野市が出資している地域電力会社です。
- いちき串木野電力は収益の一部を市民サービスに還元しています。
- いちき串木野電力をお選びいただくことで地域活性化へ貢献できます。

「メガネ技術館キヨミズ」様 にお話をお伺いしました

メガネ技術館キヨミズ
電話：32-3727
所在地：いちき串木野市元町172

メガネの豊富な知識と技術で
いつでも安心して相談できる
まちのメガネ屋さん。
購入後のメンテナンスもお任せ！

Q電力自由化や新電力に対してどのようなイメージをお持ちですか？

地域密着型の電力会社を選べるので有り難いです。

Q実際に使用された感想をお聞かせください。

全く問題なく使用出来て安心です。

Q契約の決め手は何ですか？

電気代も安くなり、しかも地元へ還元されるのが良いと思いました。

Q契約の手続きはいかがでしたか？

電話ですぐに来ていただき、簡単に手続きできました。

Q希望することをお聞かせください。

市民のインフラをしっかり支える、愛される電力会社になってください。

ありがとうございます。「皆さまの生活に欠かせない電気を届けている」という責任感を忘れず、愛される会社となるよう頑張っていきます。



おかげさまで
いちき串木野電力は
3周年を迎えました！

一般家庭も加入できます！

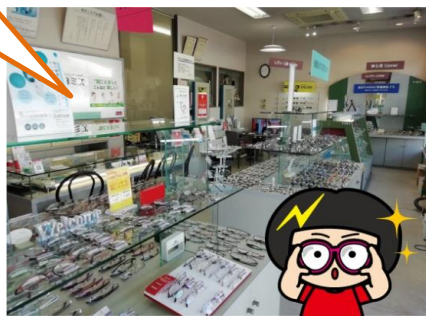

- 電話：33-6000 ●所在地：昭和通111（串木野庁舎前）●土曜日も営業しています（9：00～17：00）※日祝休み
- 公式サイト <http://www.ik-epco.co.jp> ●電力会社の検針票をお持ちいただければ試算いたします。一度お試しください。

薩摩藩英国留學生の足跡とその周辺
市来湊と坂本龍馬②

薩摩藩英国留學生記念館 (☎35-1865)



●坂本龍馬、市来湊に泊まる

慶応元年(一八六五)五月十六日、薩摩に来ていた坂本龍馬は小松帯刀や西郷隆盛などと会談し、薩長同盟を進めるため下関へ向かう道中、市来湊に宿泊しました。

市来に宿泊した龍馬は、夜の宴会で大好きだった漢林王囃子を唄ったかもしれない。

龍馬が宿泊したという記録は、自身の忘備録「坂本龍馬手帳適要」に記されています。

坂本龍馬手帳適要(一部抜粋)

壬丑歳 慶応元年

五月十六日 麿府ヲ発ス 時午ヲ過ゲ

鹿兒ヨリ四里 伊集院四里

市来湊止宿四里 川内宿一里

(訳)

壬丑歳 慶応元年(一八六五)

五月十六日 鹿兒島を出発 昼を過ぎる

鹿兒島より四里 伊集院四里

市来湊に宿泊、四里 川内の宿一里

※一里・・・約三・九キロ

龍馬は慶応二年(一八六六)にも薩摩を訪れています。この時は妻「おりょう」を連れて温泉療養や高千穂登山をしており、日本最初の新婚旅行とも言われています。

次回1月20日号は「大久保利通祖先の墓」です。



漢林王囃子

★★★ みんなでつくろう 安全・安心の街 ★★★

地域安全ニュース

～毎月11日は「地域安全推進の日」～

2019年(令和元年)12月号
まちづくり防災課
(☎33-5631)

「令和元年度 年末年始地域安全運動」始まる!

運動期間 12月10日～令和2年1月10日「110番の日」まで

- 重点事項 ●犯罪の未然防止 ●子供と女性の犯罪被害防止及び高齢者の安全対策
●交通死亡事故の抑止・飲酒運転の根絶及び暴走族取締り ●雑踏事故の防止
●テロの未然防止

※12月10日に、市・警察・消防・海上保安部の関係機関合同で地域安全モニター、少年ボランティア、青パト隊等防犯ボランティアの方々や関係者が参加して出発式を行いました。期間中は特別警戒、防犯キャンペーン等を実施します。市民の皆様のご理解・ご協力をよろしくお願い致します。

※忙しくなる年末年始に盗難や詐欺等の犯罪に遭わないよう、また交通事故等を起こさないよう防犯意識の高揚・交通ルールの遵守などに努め、明るい年末年始を迎えましょう!



あなたは
大丈夫?

自宅、車など必ず鍵かけ、身に覚えのない電話や架空請求は無視・即相談を!

*事件・事故はすぐ110番、相談は#9110(警察総合相談窓口)
または最寄りの警察署・交番へ迷わず早く通報・連絡しましょう!

【問合せ】いちき串木野地区防犯協会(いちき串木野警察署内) ☎32-9710

本ひより

～みつけよう。私だけの一冊～

一般図書
【本館】



『いつの間に?! ココまで変わった学校の教科書』

コンデックス情報研究所 / 編著
成美堂出版

最古の通貨は「和同開珎」ではない? 恐竜は絶滅ではなく鳥類に進化? 昭和～平成～令和にかけてガラリと変わった「今」の教科書や学校生活を、わかりやすく紹介する。

児童図書
【本館】



『食生活パーフェクトブック』

上西 一弘 / 監修
少年写真新聞社

子どもたちの将来の健康を考えた食生活のための入門書。朝食欠食や、偏食など、食生活の課題を取り上げ、問題点を解説し、正しい食の知識とその実践方法を紹介します。

一般図書
【分館】



『ハンドメイド日和総集編 vol.2』

ブティック社

シフォンメリボンの淡色イヤリング、動物モチーフのクロスステッチコースター…。いままぐ作りたくなる作品93点を紹介し、作り方を写真で解説します。

児童図書
【分館】



『おろろんおろろん』

石黒 亜矢子 / 作成社

おろろんとは、真っ赤な月の夜に行列して歩く、おばけのパレード「百鬼夜行」のこと。大人たちが夜に消えると、子どもたちは自分たちの「おろろん」を始めることに…。

◆ 1月のおはなし会

串木野本館

- 4日(土) 15:00～(30分程)
- 12日(日) 11:00～(20～30分程)
ひよこ絵本(乳幼児向けおはなし会)
- 18日(土) 15:00～(30分程)

市来分館

- 11日(土)、25日(土) 11:00～(30分程)

◆ 年末年始休館日のお知らせ

串木野本館・市来分館

12月29日(日)～1月3日(金)

上記の期間中は休館となります。期間中の本の返却は、串木野本館の返却ポストのご利用をお願いします。

◆ 1月の移動図書館車巡回日程

コース	巡回日	コース	巡回日
1コース	7日(火) 荒川小休み	9コース	16日(木)
2コース	8日(水)	10コース	21日(火)
3コース	9日(木)	11コース	22日(水)
4コース	10日(金)	12コース	23日(木)
5コース	14日(火)	13コース	28日(火)
6コース	15日(水)	14コース	29日(水)
7コース	17日(金)	15コース	30日(木)
8コース	20日(月)		

いちき串木野市立図書館

【開館時間】

9:00～19:00(土・日・第3月曜日は17:00まで)

※月曜日は休館日

串木野本館 ☎33-5655 / 市来分館 ☎21-5800

詳しいコースにつきましては右のQRコードのウェブサイト、または広報紙3月20日号をご覧ください。図書館へ直接の電話でもご案内できます。



おしらせ版

母子(父子・寡婦)福祉資金の貸付

母子(父子)家庭などのお子さんを対象にした無利子の貸付制度があります。学校で学んだり、就職したり、あるいは働くのに必要となる技能取得のために必要な資金に使えます。

詳細はお問い合わせください。

<修学資金の貸付>

- 対象者** 高等学校、短期大学、大学、高等専門学校または専修学校で修学するために必要な経費^(※1)で、母子(父子)家庭の児童、父母のいない児童、寡婦が扶養している子
- 貸付金** 月額27,000～96,000円
学校の種類等によって異なります。
- 返済** 卒業後6か月据置で、貸付期間の4倍以内(専修学校一般課程は5年以内)

<修業資金の貸付>

- 対象者** 事業を始めるため、または就職するための技能を習得するのに必要な経費^(※2)で、母子(父子)家庭の児童、父母のいない児童、寡婦が扶養している子
- 貸付金**
 - ・技能習得の場合…月額68,000円
 - ・自動車運転免許取得(就職内定者)の場合…460,000円まで
- 返済** 修業期間終了後1年据置で、貸付期間の2倍以内(自動車運転免許取得の場合は10年以内)

<就職支度資金>

- 対象者** 就職に際して直接必要とする被服・履物等の購入費等で、母子(父子)家庭の児童、父母のいない児童
- 貸付金** 100,000円
- 返済** 1年据置で6年以内

<就学支度資金>

- 対象者** 来春4月に小・中学校・修学資金の対象となる学校への入学、または知識技能を習得させる修業施設^(※3)への入所に必要な経費^(※4)で、母子(父子)家庭の児童、父母のいない児童、寡婦が扶養している子
- 貸付金** 63,100～590,000円
学校種別等によって異なります。
- 返済** 修学期間終了後6か月据置で5～7年以内

※3 厚生労働大臣が定める施設

※4 入学金、校納金、教材費、制服代等

●その他

- ・金額は平成31年4月現在のものです。
- ・合格発表以前でも申請できます。
- ・どの資金も連帯保証人が必要です。
- ・他にも、母子(父子)家庭の母(父)、寡婦を対象として事業開始、事業継続、技能習得、医療介護、生活、住宅、転宅、結婚、大学院修学等の貸付制度があります。
- ・税金や公共料金に多額の滞納があると貸付ができません。

●**申込・問合せ** 福祉課 ☎33-5618

在宅医療講演会

医療が必要になっても、住み慣れた地域で自分らしい暮らしを人生の最後まで続けたいというのは多くの方の願いです。その願いをかなえるために在宅医療の重要性はますます大きくなっていくと思われます。この機会に、「自分らしい生き方」について考えてみませんか。

●**日時** 令和2年1月18日(土)9:45～11:30
(受付9:00～)

●**場所** 市民文化センター

●**講演** 『自分らしい生き方＝逝き方
～在宅医療での自然な看取り～』
医療法人ゆうの森理事長 永井 康徳氏

●**申込締切** 令和2年1月10日(金)

※高齢者元気度アップ・ポイント事業の対象です。
ポイントカードをお持ちの方は持参ください。

●**申込・問合せ** 地域包括支援センター ☎21-5172

学童保育(放課後児童クラブ)のご案内

学童保育は、仕事などで保護者が昼間家庭にいない小学生を放課後等に預かり、児童の健全育成を図る場です。

本市では、次の4か所で学童保育を行っています。

●**串木野中央学童クラブ**
日出町11477番地(串木野小学校敷地内)
代表者 塩屋 耕治 ☎33-3131

●**橘学童クラブ**
浜ヶ城12448番地1(浜ヶ城踏切近く)
代表者 橋口 了 ☎33-0194

●**照島学童クラブ**
照島5296番地4(照島保育園隣)
代表者 榎元 幸喜 ☎32-3270

●**市来っこ**
大里3731番地(市来小学校空き教室)
代表者 牧田 京子 ☎36-2166

●**問合せ** 入所の申込み等については、各クラブへ直接お問い合わせください。

**☆むし歯0おめでとう☆
(5歳児歯科検診結果)**

11月14日の5歳児歯科検診において、むし歯がなかったお子さんをご紹介します。

<p>ありぞの 有菌 あいりちゃん</p> <p>くきやま 久木山 紗羅ちゃん</p> <p>こぼる 小原 なの葉ちゃん</p> <p>なかの 中野 想来ちゃん</p>	<p>にしむら こうしろう 西村 航史郎くん</p> <p>ひらはら みお 平原 滯ちゃん</p> <p>まるた こうだい 丸田 煌大くん</p>
--	--

市では、乳幼児のむし歯予防に地域全体で取り組んでいます。皆さんも、5歳児歯科検診でむし歯0を目指しましょう！

☆**かかりつけの歯科医院をつくって、家族みんなで歯の健康づくりに取り組みましょう。**

●**問合せ** 串木野健康増進センター ☎33-3450

食べて学ぶ～糖尿病予防教室を開催

糖尿病予防の基本は毎日の食事にあります。糖尿病が少し気になる早めの時期から食事について学んでみませんか。

- **日 時** 令和2年1月22日(水) 9:30～13:00
 - **場 所** 串木野健康増進センター
 - **内 容** 管理栄養士による講話
昼食バイキング
 - **対 象 者** 健診等の血液検査でHbA1cの値が5.6%以上6.5%未満で服薬していない方またはその家族
 - **参 加 費** 無料
 - **定 員** 先着20名
 - **申込締切** 令和2年1月10日(金)
- ※いつも使用しているご飯茶わんと筆記用具を持参ください。
- **問 合 せ** 串木野健康増進センター ☎33-3450

献血のお知らせ

- **日 時** 12月26日(木)
9:30～12:00 / 13:15～16:30
 - **場 所** 串木野庁舎 西側駐車場
 - **献 血 量** 400ml
 - **献血年齢** 18歳～69歳(男性は17歳から)
- ※ただし、65歳以上の献血は健康を考慮し、60歳から64歳の間に献血経験がある方に限ります。
- **体 重** 男性・女性とも50kg以上
 - **協 力** いちき串木野市赤十字奉仕団
 - **問 合 せ** 串木野健康増進センター ☎33-3450

カゴシマ 謎解き婚活宝探し 参加者募集

婚活イベントを開催します。男女で協力して謎を解きながら仲良くなれる素敵な出会いの場を提供します。

- **日 時** 令和2年2月8日(土)・9日(日)
両日とも14:00～18:00
- **場 所** ドルフィンポート
(ドルフィンホール・ポルトカーサ)
- **対 象 者**
いちき串木野市、鹿児島市、日置市、始良市に住所のある結婚を希望する20～40歳(令和元年12月1日現在)の独身の方
※当日、免許証等の身分証が必要です。
- **定 員** 両日とも100名(男女各50名)
※定員を超えた場合は抽選。
※参加者には案内はがきを送付。
- **料 金** 1,000円(ソフトドリンク付き)
- **申込方法**
氏名、年齢、性別、電話番号、住所、参加希望日(両日参加希望の場合は第一希望日をお伝えください)を記載のうえ、WEB申込フォーム、FAX、メールまたは電話でお申し込みください。
- **申込期限** 令和2年1月15日(水)
- **申込・問合せ** 「KAGOSHIMA 謎解き婚活宝探し」事務局
☎ 099-295-3501
FAX 099-224-5210
メール event@soko-ad.co.jp



農地の賃借料の公表

平成30年度の本市の農地の賃借料は次のとおりでした。

農地の権利設定(貸し借り)をする場合は、この賃借料を参考に、地理的な条件や土地条件などを考慮し、双方で十分協議のうえ賃貸借契約を締結してください。

【平成30年度】 (単位：円/10a・件)

地目	平均額	最高額	最低額	データ数	
田	9,000	19,200	4,500	53	74
畑	5,300	14,400	2,500	21	

※金額は、10a当たりで100円未満を四捨五入しています。

※中山間地、平坦地等の地理的条件や、基盤整備地域、未整備地域の土地条件等による区別はしていません。

※この賃借料情報は、農地法第3条による権利の設定、農業経営基盤強化促進法第18条及び農地中間管理事業の推進に関する法律第18条による利用権の設定に基づき、農地の賃貸借契約(農地の貸し借り)で締結された賃借料を、農地法第52条の規定により、公表するものです。

- **問 合 せ** 農業委員会 ☎33-5647

令和2年度市県民税(住民税)申告について

申告書配付について

令和2年1月1日現在、本市に住所のある20歳以上の方で、申告が必要と思われる方に市県民税申告書を1月下旬までに配付予定です。

市県民税申告書が届かない場合でも、次の「申告が必要な方」に該当する場合は、市県民税の申告が必要です。

申告が必要な方

令和元年中(1月1日～12月31日)の所得内容が次のいずれかに該当する方は、市県民税の申告が必要です。所得税の確定申告をする方は、市県民税の申告は必要ありません。

●給与所得があった次のような方

- ①勤務先から市役所へ給与支払報告書の提出がない方
 - ②給与所得以外に他の所得(利子・配当・雑所得等)があった方
 - ③令和元年中に退職し、その後就職していない方
 - ④医療費控除等を受けようとする方
 - ⑤ふるさと納税制度等で寄附をした方
- 営業、不動産または農業等の所得があった方
 - 個人年金、満期保険等の払い戻しがあった方

◎重要

国民健康保険や後期高齢者医療保険(75歳以上)の加入者がいる世帯、または介護保険第1号被保険者(65歳以上の方)がいる世帯の方は、家族など誰かの扶養親族となっても必ず申告書を提出してください。世帯内に申告しない方がいると、税額の軽減を受けられない場合があります。

また、遺族年金・障害年金など非課税年金の受給者、無収入の方でも申告が必要です。

申告に必要な書類

●令和元年中の所得を明らかにする書類

- ・給与所得、年金所得者…源泉徴収票または給与支払明細書など
- ・営業等所得、農業所得者…収支を明らかにする帳簿、領収書など

※領収書、帳簿など必要書類が不足していると、申告書を作成できない場合があります。

●諸控除等の証明書、領収書等

- ・医療費の領収書 ・寄附金受領証明書
- ・障害者手帳、障害者控除対象者認定書等
- ・生命保険料、地震保険料、旧長期損害保険料の控除証明書
- ・国民年金保険料、国民健康保険税、後期高齢者医療

保険料、介護保険料の支払証明書^(※1)または領収書
(※1)市県民税申告書と一緒に送付します。

●印鑑(スタンプ印不可)

※所得税の確定申告(還付申告)をする方は、預金通帳など振込口座が分かるものが必要です。

申告期間

- 申告期間 令和2年2月17日(月)～3月16日(月)
※土、日、祝日を除く
- 受付時間 9:00～11:30/13:00～16:00
- 受付場所 串木野庁舎 地下会議室

お願い・お知らせ

●寡婦(夫)控除・障害者控除を受ける方へ

・寡婦(夫)控除や障害者控除^(※2)を受ける方は、申告時に申し出てください。

(※2)障害者手帳や障害者控除対象者認定書の提示が必要。

●医療費控除を受ける方へ

・医療費の領収書を持参する方は、必ず1年間(1月～12月まで)に支払った金額を集計してきてください。また、補てんされた金額があった場合も、必ず金額を控えてきてください。

・医療費のお知らせ(医療費通知)が、医療費控除を受ける際の添付書類として利用できます。

●昨年からの変更点

住宅ローン控除の対象期間が3年延長(消費税10%の住宅が対象)

令和元年10月1日から令和2年12月31日までに消費税10%のマイホームを取得した場合、現行の10年の住宅ローン控除の期間が13年に延長されます。延長される3年間の控除額は、次の①、②のうち少ない方の金額となります。

- ①ローン残高(4,000万円まで)×1%
- ②住宅の購入価額(税抜4,000万円が限度)×2%÷3

※詳しくは、国税庁ホームページをご覧ください。

◎市役所相談会場で受付・相談ができないもの

- ・営業、農業(免税牛の収入金も含む)、不動産業を営む方で、収入金額900万円以上の方
- ・土地建物などを売却、収用(公共事業)があった場合の譲渡所得

- ・青色申告 ・株式の譲渡所得 ・先物取引
- ・相続税 ・贈与税 ・消費税 ・雑損控除

※上記の申告内容に該当する方は、伊集院税務署での申告をお願いします。

- 問合せ 税務課 ☎33-5616

「フェリーニューこしき」 ドックによる運休について

- 期 間 令和2年1月31日(金)～2月13日(木)
14日間
※高速船甕島のみ運行となります。

港名	高速船 甕島(川内港発着)					
	1便		2便		臨時便2/2,9	
	下り	上り	下り	上り	下り	上り
川内	8:50	11:50	15:10	18:10	12:00	14:50
	↓	↑	↓	↑	↓	↑
里	↓	11:00	16:10	↑	↓	14:00
	↓	↑	↓	↑	↓	↑
長浜	10:00	10:10	16:50	17:00	13:10	13:15

- ※臨時便は2月2日(日)、9日(日)のみ運航。
- ※1月30日(木)は、上り1便長浜7:45発 串木野10:45着のみの運行となります。
- ※ドック期間中は、車両航送はできません。貨物輸送については、九州海運にお問い合わせください。
- ※「高速船甕島」ドック期間
令和2年1月15日(水)～28日(火)14日間
フェリーニューこしき(串木野新港発着)のみの運行となります。
- 問 合 せ 甕島商船(株) (フェリー) ☎32-6458
甕島商船(株) (高速船) ☎41-5100
九州海運(株) (貨物輸送) ☎32-2161

プレミアム付商品券を装う振り込み詐欺や 個人情報の詐欺にご注意ください

- 市や内閣府の職員などが次のようなことを求めることはありません。
- ・プレミアム付商品券を販売するために、手数料などの振り込みを求めることはありません。
- ・ATM(銀行やコンビニエンスストアなどの現金自動支払機)の操作をお願いすることはありません。
- ・世帯構成や銀行口座番号などの個人情報を照会することはありません。
- ※ご自宅や職場などに不審な電話がかかってきたら迷わず、水産商工課や警察署(警察相談専用電話#9110)へご連絡ください。
- 問 合 せ 水産商工課 ☎33-5638

たばこは市内で購入しましょう

- 市たばこ税による本市の収入は、市税収入の約5%を占め、本市の貴重な財源となっており、様々な施策に、有効かつ効果的に活用しています。
- また、市たばこ税は販売業者所在市町村の収入となることから、たばこを購入する場合は、市内販売店での購入をお願いいたします。
- 問 合 せ 税務課 ☎33-5616

創業支援等の取り組みについて

空き店舗等活用補助制度

市内空き店舗(空き家含)を活用し、新規に出店する方へ店舗等改装経費と家賃の一部を対象とします。

- 対象業種
卸売業、小売業、飲食業、理容・美容業、教育・学習支援事業、保険業、医療・福祉事業、その他市長が特に必要と認める業種
- 補助内容
①改装補助
空き店舗等の改装経費の2分の1補助(上限額20万円、施工は市内業者を利用すること)
②家賃補助(駐車場代を含む。敷金礼金は除く)
最初の半年間は、全額補助(上限額2万円)、7～24か月目までは2分の1補助(上限額1万円)
※①、②とも大規模店舗内のテナントはその半額。

商工業者店舗リフォーム補助制度

市内ですでに1年以上営業している小規模事業者が市内業者を利用して行う店舗のリフォームを対象とします。

- 対象業種 空き店舗等活用補助制度と同業種
- 補助対象工事
店舗の増築、屋根の張替え等、市内業者が施工(併用住宅は店舗部分のみ)
- 補助内容
20万円以上の工事で2分の1補助(上限額20万円・国県の補助がある場合は控除)

生産性特別措置法に基づく「先端設備等導入計画」

先端設備等導入計画は中小企業者(個人事業主含む)が設備投資を通じ労働生産性の向上を図る計画です。中小企業者において、同計画を策定し、市の認定を受けた場合、生産性向上に資する設備投資の固定資産税(償却資産)は、3年間ゼロとなります。
※対象となる設備等の申請例：ボイラー、包装機、事業用ソーラーパネル等。申請に伴う手続等は、市ホームページをご覧ください。

- 問 合 せ 水産商工課 ☎33-5638

消防団の年末夜警

消防団が年末夜警を行います。
消防団員が分団詰所等に待機し、消防車等で地域を巡回して警戒にあたります。火災のない明るい年末年始を過ごしましょう。

- 日 時 12月28(土)・29日(日)
両日とも21:00～24:00
- 問 合 せ 消防本部 ☎32-0119

令和2年消防出初式

多数のご参観をお願いします。

- 日 時 令和2年1月12日(日)9:00~
- 場 所 市民文化センター
- 内 容

- 1 市民文化センター前駐車場での行事
(1)市長観閲(分列行進・車両パレード)
(2)放水訓練の披露(消防団)
(3)幼年消防クラブの規律訓練披露など
- 2 市民文化センター内での行事
(1)幼年消防クラブの演技披露
(2)消防団員等の各種表彰

※当日は車両パレードのため、付近の道路が混雑しますので、ご協力ください。

※駐車場は、市役所駐車場及び郷之原第1公園、郷之原第2公園、郷之原第3公園をご利用ください。

- 問 合 せ 消防本部 ☎32-0119

「令和3年 新春“戦国島津”詣で」 日帰りツアー 参加者募集

来年は、島津家久の串木野城入城450周年と島津豊久生誕450周年にあたります。本市および隣接市内の彼らゆかりの地を巡ってみませんか。

歴史の専門家も同行します。

- 期 日 令和2年1月26日(日)
- 行 程 J R 鹿児島中央駅西口(9:00出発)~日置・伊作亀丸城址~吹上歴史民俗資料館~大汝牟遅神社~天昌寺跡~日置市内(昼食)~大乘寺跡~串木野城址/麓地区~さのさ館~JR 鹿児島中央駅(17:00 到着・解散)
- 定 員 先着20名 ※最少催行10名
グループでの申込みは最大4名まで
- 料 金 中学生以上5,900円、小学生4,100円
(バス代・昼食代・ガイド代、施設入館料込み、記念土産付き)
- そ の 他 お客様都合による申込取消は、所定の取消料が発生します。
- 申 込・問 合 せ いちき串木野市総合観光案内所
☎32-5256
<http://ichiki-kushikino.com/>

九州電力から感電事故防止のお願い

凧揚げの季節になりましたが、感電事故防止のため、電線付近で凧揚げをしたり、電柱や鉄塔に登ったりしないようにしてください。

万一、凧が電線等にかかった場合は、自分で取ろうとせず、九州電力までご連絡いただきますようお願いいたします。

- 問 合 せ 九州電力川内営業所
☎0120-986-802

第56回 市内バドミントン大会

- 日 時 令和2年1月26日(日)9:00 開会式
- 場 所 市総合体育館
- 試合方法 個人戦
 - ・男子ダブルス A(上級)・B(中級)・C(初級)
 - ・女子ダブルス A(上級)・B(中級)・C(初級)
 - ・混合ダブルス A(上級)・B(中級)・C(初級)※C(初級)は、バドミントン経験の浅い人。
※参加クラスは、ペアのうちレベルの高い方に合わせてください。
- 参加資格 市内に居住、勤務もしくは在学する中学生以上の方、または市内の学校の卒業生
- 参加料 一人一種目 1,000円(高校生以下及び65歳以上の方は500円)
※参加料は当日徴収します
- 申込締切 令和2年1月16日(木)
※申込用紙等については、次までお問い合わせください。
- 申 込・問 合 せ バドミントン協会事務局
総務課 伊藤 ☎33-5633

2020年農林業センサスが実施されます

農林水産省では、令和2年2月1日現在で、「2020年農林業センサス」を実施します。この調査は、我が国の農林業・農山村地域の実態を明らかにする最も基本的な調査です。

12月から調査員が農林業関係者の方々を訪問して、調査票に農林業の経営状況などの記入をお願いします。調査票に記入された事項については、統計以外の目的には使用されませんので、ご協力をお願いします。

- 問 合 せ 政策課 ☎33-5672



いちき串木野市総合観光案内所 1月体験講座参加者募集

居住地(市内・市外)を問わず受講できます。先着順で定員になり次第、受付終了となります。託児サービスはありません。

- 日 時 令和2年1月19日(日)10:00~12:00
- 場 所 いちき串木野市総合観光案内所研修室
- 講 座 名 お好み陶芸教室【工作体験】
- 定 員 20名
(後日、作品を受取に来ることができる方)
- 内 容 食器、置物、表札など手ひねりで作りたい作品を1点制作します。
- 参加料 1,200円(材料代)
- 申込期限 令和2年1月12日(日)
- 申 込・問 合 せ いちき串木野市総合観光案内所 ☎32-5256
<http://ichiki-kushikino.com>

猫の正しい飼い方研修会の開催について

猫の正しい飼い方についての研修会を開催します。

- **日 時** 令和2年1月29日(水)
13:00 串木野庁舎出発
17:00頃 串木野庁舎到着予定
※研修会・視察は1時間程度
- **場 所** 鹿児島県動物愛護センター
霧島市隼人町小田1493-1
- **内 容** ①猫の正しい飼い方について
②県動物愛護センター視察
- **対 象** 市内にお住まいの方
先着20名まで ※ペット同伴不可
- **費 用** 無料
- **申込期限** 令和2年1月21日(火)
- **申込・問合せ** 生活環境課 ☎33-5614

1月の心配ごと相談

相談はいつでも無料です。お気軽にご相談ください。秘密は厳守されます。

相談場所 及び 相談時間	相談種別	相談日				相談員
		10日	17日	24日	31日	
串木野高齢者 福祉センター 9:00～ 12:00	生活・福祉 児童相談	○	○	○	○	心配ごと 相談員
	年金・保険 交通事故相談	—	○	○	—	社会保険 労務士
	財産・ 登記相談	—	○	○	—	司法書士 行政書士
	税金・ 経営相談	○	—	—	—	税理士
	※法律相談	○	—	—	—	弁護士
市来高齢者 福祉センター 10:00～ 12:00	生活・ 福祉相談	7日	14日	21日	—	心配ごと 相談員
		火曜日			—	
		○	○	○	—	

※『法律相談』を希望する方は社会福祉協議会に予約してください。(定員6名)

その他の相談は、当日会場で受け付けます。

- **問 合 せ** 社会福祉協議会 ☎32-3183

人口の動き

	令和元年11月末	前月比
総人口	27,766人	-26人
男	13,009人	-19人
女	14,757人	-7人
世帯数	13,277世帯	-15世帯

12月の市税納期

国民健康保険税	第5期	12月25日
介護保険料	第5期	
後期高齢者医療保険料	第5期	

納期限内の納付にご協力ください。

今月の口座振替日は、12月25日です。口座振替の方は、預金残高の確認をお願いします。

なお、口座振替の手続きは、お近くの金融機関に納付書・通帳・届出印を持参のうえ、お手続きください。

足元を見れば立ってる 税の上

(平成30年度「税に関する標語入賞作品」より)

- **問 合 せ** 税務課 ☎33-5682

お く や み (11月届出分)

故人	年齢	住所または 公 民 館	喪主または届出人
橋之口 弘	83歳	平江	橋之口 禮子
下酔尾 セツ子	75歳	酔之尾	下酔尾 武夫
石神 アツ子	76歳	崎野	上田 ヒロ
田中 稔	90歳	堀	田中 慶彦
前村 佳博	77歳	石川山	前村 すみ
中尾 松二	98歳	元町	池田 クミ子
藤崎 貢	72歳	羽島	藤崎 きみえ
松田 勝治	70歳	山之口	松田 勝行
濱本 哲夫	84歳	松尾	濱本 啓子
平原 シゲ子	86歳	松尾	平原 道広
児玉 若幸	82歳	酔之尾	児玉 洋
平屋 輝雄	87歳	祇園町	平屋 千枝子
室之園 明光	79歳	宇都 (市来)	室之園 ムツエ
坂口 キヨ	89歳	生野	坂口 賢治
井上 幸男	93歳	野元	井上 登陽

(届出人が同意された方を掲載してあります)

11月届出分

かわいい天使たち

届出人が同意した方を掲載してあります。
また住所欄は公民館、または住所で掲載しています。



新村 愛弥ちゃん (恵比須町)
みんなで待ってたよ♡元気に
スクスク育ってね!!
父：裕弥さん・母：由佳さん



濱田 いちかちゃん (曙町)
いちかちゃんうまれてきてくれてあり
がとう。すくすく元気に育ってね。
父：章吾さん・母：かおるさん



吉崎 凜ちゃん (東塩田町)
元気に産まれてきてくれてあり
がとう♡
父：宝大さん・母：梨恵さん



蓑崎 天馬ちゃん (平江)
笑顔いっぱい元気に育ってね♡
父：翼さん・母：由華さん



松下 せらちゃん (袴田)
ママ達の宝物♡お姉ちゃんと
一緒に元気に成長してね♡
父：涼さん・母：あすかさん



松永 りた 哩汰ちゃん (上名)
幸せをありがとう♡
父：竜貴さん・母：雅さん



大迫 かほ 叶星ちゃん (平江)
お姉ちゃんたちと仲良くね。
父：涼平さん・母：沙織さん



森山 みなと 湊斗ちゃん (湊町)
みんなで待ってたよ♡生まれて
きてくれてありがとう♡
父：竜生さん・母：智美さん



今月のカバー

冠岳の紅葉

11月下旬、かんむりだけ山市物産展などのイベントで賑わった冠岳。その賑わいから抜け出したようなゆったりとした空間で、赤く染まる紅葉や黄色いイチョウが訪れる人々を魅了していました。

鮮やかに色づくその景色に、訪れた多くの方々足を止め、写真を撮ったり、眺めたりと、思い思いの時間を過ごし、秋の深まりを感じていました。



スマホで見られる広報紙
マチイロ