

## 第13回市民体育大会

10月7日、市民体育大会が開催されました。台風一過、秋空のもと、たくさんの市民が参加し、各地区を代表して熱い戦いが繰り広げられました。



	Aブロック	Bブロック
1位	羽島	本浦
2位	生福	旭
3位	照島	川北
躍進賞	羽島	旭



Aクラス優勝 羽島地区



Bクラス優勝 本浦地区



- **体育功労賞** 田淵広典 萬造寺斉 柏木智文 船藏孝 原口廣光 井上美幸  
植屋多美子 佐藤正剛 田之頭一憲
- **優秀選手賞** 橋口聖矢 宮路武久 平田和 カマウ・タビタ 平田歩弓  
原口侅歩 漆島幹大 鈴木悠仁 松下永遠
- **優秀団体賞** 神村学園中等部女子サッカー部 神村学園中等部ソフトボール部  
神村学園中等部男子サッカー部 神村学園高等部ソフトボール部  
神村学園高等部ダンス部 神村学園高等部男子サッカー部  
神村学園高等部女子サッカー部 串木野黒潮スポーツ少年団  
串木野ドリームズスポーツ少年団



## 「いちき串木野市広域協定運営委員会」の 親しみやすいネーミング（愛称）を募集します

「いちき串木野市広域協定運営委員会」は、農村環境（地域資源）を守り、地域を活性化するための活動を行っています。市内29の保全会で構成されており、公民館や子ども会、青壮年部、学校など地域の様々な方と一緒に活動しています。これらの活動を広く市民の方々に知ってもらうために、親しみやすいネーミングを募集します。

●**応募方法** はがきでの応募

送付先 〒896-8601

いちき串木野市昭和通133番地1

市役所農政課内「運営委員会事務局」宛

●**副賞** 季節の農作物

※採用された方への発表は、発送をもって代えさせていただきます。

●**締切** 12月14日（金）

詳しくは、いちき串木野市広域協定運営委員会ホームページをご覧ください。  
<http://kusaharu.com/>



（はがき裏面）記入内容

●広域協定運営委員会  
の愛称

●その他ご意見

ご自分の住所

氏名

電話番号

・いいね！と思う活動  
・こんな活動してみたい!!  
・地域環境や、農業について普段思っていること など

## 「いちき串木野市広域協定運営委員会」の活動



広域協定って  
どんな活動をする  
組織なのかな？

水路清掃（草払い・土砂上げ）

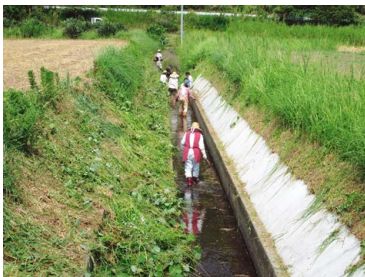

田植え体験



鬼火焚き



伝統の踊りの復活



花植え



話し合い活動





市ではこんなことをしています。

## 長寿を祝う 敬老訪問

福祉課 (☎33-5619)



(左) 黒江 トグさん (105歳・市内最高齢)  
(右) 松下 ヒロノさん (101歳)

9月14日、市内の高齢者を対象に、敬老訪問を行いました。

市では毎年、9月1日現在で満80歳・88歳・90歳・95歳・100歳以上の方に、長寿祝金等を贈っています。今年は768名の方にお祝いを贈りました。

いつまでもお元気で長生きしてください。

## 新国立劇場合唱団との合唱

社会教育課 (☎21-5113)



9月19日、市来小学校で新国立劇場合唱団による合唱が行われ、一流の芸術に触れる機会となりました。

前半は合唱団による市来小学校の校歌やソーラン節の合唱、「魔弾の射手」や「糸紡ぎの歌」などのオペラが歌われました。

後半は校歌やドレミの歌を児童と一緒に歌い、プロの歌声を間近で聞くことのできる貴重な体験となりました。

## 自殺予防週間街頭キャンペーンを実施しました 串木野健康増進センター (☎33-3450)



9月10～16日は自殺予防週間です。市ではニシムタ串木野店の協力で9月14日に自殺予防街頭キャンペーンを実施しました。

早めの気づき、相談場所や連絡先などを記載した自殺予防対策グッズを来店者250人に配布しました。

### あなたにも出来る自殺予防のための行動

#### 〈気づき〉

家族や仲間の変化に気づいて、声をかけましょう。

#### 〈真剣に話を聞きます〉

相手の話しや気持ちをじっくり聞きましょう。

#### 〈つなぎ〉

難しい問題は早めに専門家に相談しましょう。

#### 〈見守り〉

温かく寄り添いながらじっくりと見守りましょう。

## みんな違ってみんないい

政策課 (☎33-5672)



9月14日、冠岳小学校で男女共同参画講座が開催されました。講師に高崎恵氏を迎え、児童、保護者、教職員が参加しました。

「話し合いにはみんな苦手意識がある。人の違いを大切にできていないから、苦手になる。みんな違ってみんないいんだよ」と話しました。

最後に代表の児童から、「間違っても自信を持って発表したい」という感想が聞かれました。



## 先人たちに思いを馳せ 酒と食の共演

観光交流課 (☎33-5640)



9月23日、酒と食を楽しむ「いちき串木野WB Sフェスティバル」を市役所串木野庁舎前で開催しました。

これは明治維新150周年を記念して、カリフォルニアのワイン産業発展に貢献した長沢鼎やサッポロビールの前身を創設した村橋久成など、本市にゆかりのある先人たちに思いを馳せ、酒と食を楽しんでもらいたいと企画したものです。

当日は、本市の食材を使用した公開料理講座や、ワイン、ビール、焼酎の各分野で活躍している方々によるトークショーなどもあり、約2000人の来場者で会場は終日賑わいました。



## 10月はシルバー人材センター 事業普及啓発促進月間です

福祉課 (☎33-5619)



シルバー人材センターでは「働くことを通じて健康と生きがいを得たい・地域社会に貢献したい・元気なうちは生涯現役でいたい」等の目的で全国各地で約73万人もの会員

が元気に働いています。少子高齢化の進展により、労働力人口の大幅な減少が見込まれています。確かな技術・豊かな経験を持つ、健康で働く意欲のある高齢者が福祉を支え社会を支える側にたち、地域に貢献することが益々重要となっています。

**随時、会員募集中!!** 毎月第1水曜日入会説明会開催

就業事例：屋内清掃



●問合せ 公益社団法人いちき串木野市シルバー人材センター ☎32-9000

## #架空食堂in#いちき串木野 ワンナイト・ディナー inカッチェル

観光交流課 (☎33-5640)



9月22日、本市の特産品や食材をPRするために、制作された動画「#架空食堂in#いちき串木野」上でしか存在しなかった架空食堂が一夜限りのレストランとしてオープンしました。

動画に出演したシェフを招聘し、素敵な空間の中で振舞われる、いちき串木野産にこだわったスペシャルなディナーに参加者の頬は、緩みっぱなしでした。

## フォトコンテスト

政策課 (☎33-5672)

### 写真家 下菌詠子と撮る ポートレート撮影会参加者募集

- 日時 11月25日(日) 9:00～12:00
- 場所 いちき串木野市内(参加者に別途連絡)
- 参加費 3,000円
- 募集数 10名(応募多数の場合抽選)
- 募集期間 11月1日(木)～11月16日(金)
- 申込・問合せ 政策課

市「フォトコンテスト2018」の一環として撮影会を開催します。講師は写真家の下菌詠子氏です。



メール

## 第4回 いちき串木野市フォトコンテスト

2018  
PHOTO  
CONTEST

テーマ

「表情」

Ichikikushikino facial  
expression

■募集期間 平成31年1月1日(火)  
～1月31日(木)まで

詳しくは、次回広報紙でお知らせします



## ゆめ～KIBAIYANSE（きばいやんせ）～ダンスで燃ゆる感動 かごしま国体・かごしま大会をPR

市民スポーツ課 ☎21-5129



串木野西中学校体育大会



市民体育大会練習風景

2020年に開催される、燃ゆる感動かごしま国体・かごしま大会をPRする「ゆめ～KIBAIYANSE～ダンス」に様々な団体が取り組んでいます。

「ゆめ～KIBAIYANSE～ダンス」は、鹿児島県出身のシンガーソングライターの辛島美登里さんが作詞作曲したものに振り付けしたものです。

9月10日に行われた串木野西中学校体育大会では、生徒会の発案で生徒だけで練習したそうで、「西中KIBAIYANSE!」と題して披露しました。また、10月7日、市民体育大会では、市女性連を中心として披露するなど、PRダンスの輪が広がっています。今後は、11月3日、4日に開催される「地かえて祭り」でも披露する予定です。

ダンスを覚えたいなど興味のある方は、燃ゆる感動かごしま国体・かごしま大会市実行委員会事務局（市民スポーツ課内 ☎21-5129）へご連絡ください。

ダンス動画は、

### 見守り 新鮮情報

**事例1** 「電力工事のお知らせに訪問したい」と言われ、契約中の電力会社だと思い話を聞いた。「この地域は皆、この光回線にしている」と変更が必要であるかのように言われ、書類に記入したら、別会社への光回線申込だった。（70歳代 女性）



**事例2** 契約中の大手通信事業者Aを名乗る電話があり、「光コラボの案内。今より千円ほど安くなる」と勧誘された。A社のプラン変更だと思い手続きをしたら、別会社との契約になっていた。（60歳代 男性）

## 光回線サービスの変更は、内容をよく理解してから

### ひとこと助言

契約先を確認して



見守るくん

- NTT東日本やNTT西日本から光回線を借り受けた事業者（光コラボレーション事業者）の参入が増え、これらが提供する光回線サービス（コラボ光）の相談も寄せられています。光コラボレーション事業者との契約は、NTT東西との契約ではありません。
- 「安くなる」と勧誘されても他のオプションサービスとセット契約だった場合、今の料金より高くなる場合があります。
- 勧誘されてもすぐに返事をせず、契約先の事業者名、サービス名など契約内容を確認しましょう。内容が理解出来ない、必要がないと思った場合は、きっぱり断りましょう。
- コラボ光は、電気通信事業法の解約ルールである「初期契約解除制度」の対象です。解約したいと思ったら、すぐに光コラボレーション事業者に申し出ましょう。心配なときは、お早めにいちき串木野市消費生活センター等にご相談ください（消費者ホットライン188）。

# 特認校制度による児童募集

教育委員会総務課 (☎21-5126)

## 1. 特認校制度の趣旨と目的

山間部や沿岸の恵まれた自然環境の中にある小規模校の特性を生かして、個に応じた体力づくりや学ばう楽しさを体験させ、思いやりの心に満ちた子どもを育てたいと希望する保護者・児童に、一定の条件のもと、通学区域を越えて入学・転学を認め、地域や学校の活性化を図ろうとするものです。

※正式名称は「小規模校入学特別認可制度」

## 2. 入学・転学の条件

(1) 期 間……………1年間の通年通学に限ります。

(2) 対象学年……………小学1年生～6年生

※制度の趣旨に沿ったものであるか、入学が適当であるか判断します。

(3) 入学・転学の制限及び許可の取り消し

ア. 新規申込の場合、特認校への入学・転学を許可することで、現住所地の通学区域の学校において、対象学年が学級減になる恐れが生じた時には、入学・転学を許可しない場合があります。

イ. 申し込みの事実と異なり、趣旨・目的に合わない事由が生じ、支障があると認められる時は、入学・転学を取り消すことがあります。

(4) 保護者の協力

児童が正規の通学区域を越えて通学することから、登下校における安全の確保、PTA活動等への協力、その他学校の指導等に対する保護者の協力が不可欠です。

(5) 通 学

特認校へは、自力による通学（保護者等による送迎）が原則となっていますが、平成31年度までは、スクールバス・タクシーを従来どおり無料で利用できます。

ただし、平成32年度からは、スクールバス・タクシーを利用する場合は、一定の負担をしていただくことを、現在検討中です。

## 3. 特認校として指定する学校

学 校 名	所在地	電 話	校 長 名
旭 小 学 校	金山14067番地	32-1724	小山日出秋
荒 川 小 学 校	荒川2347番地1	32-2010	久保 正治
冠 岳 小 学 校	冠嶽12844番地1	32-2688	宮路由紀子
川 上 小 学 校	川上1200番地	36-2044	池田 伸一



## 4. 特認校へ転学できる学校

学校名	所在地	電 話	校 長 名
串木野小学校	日出町536番地	32-1738	上園 拓郎
照 島 小 学 校	照島5453番地3	32-4446	前田 伸一
市 来 小 学 校	大里3731番地	36-2006	桃北 紀和

● 特認校へ転学できる学校の児童はどの特認校へも通学できます。

## 5. 平成31年度募集要項

(1) 募集期間

11月20日（火）～11月30日（金）（土・日・祝日は除く）

(2) 申込み

教育委員会総務課へ募集期間内に直接申込書を提出してください。申込用紙は11月1日から配布します。特認校4校、教育委員会総務課（市来庁舎3階）にあります。なお、新規申込者については面談を行います。

(3) 特認校へ入学・転学できる期間

平成31年4月1日から平成32年3月31日までの1年間です。

平成32年4月1日以降も継続して通学を希望する場合は、来年度、再度申し込みが必要です。

(4) 入学・転学の決定及び学校指定変更手続き

平成31年2月上旬頃、保護者に結果を通知します。入学・転学が決定したら、教育委員会総務課で学校の指定変更の手続きを行ってください。

(5) 学校見学等

特認校の見学・参観・体験入学ができます。ご希望の方は直接各学校へ連絡してください。



**歴史ある自然豊かな冠岳小で  
いっしょに学ぼうよ！**



小規模・複式で学力向上！

みんななかよし！

自然体験心豊かに！

可能性無限大！

**冠岳小学校**

**おいでよ 太鼓と  
自然体験いっぱい  
の荒川小学校へ**

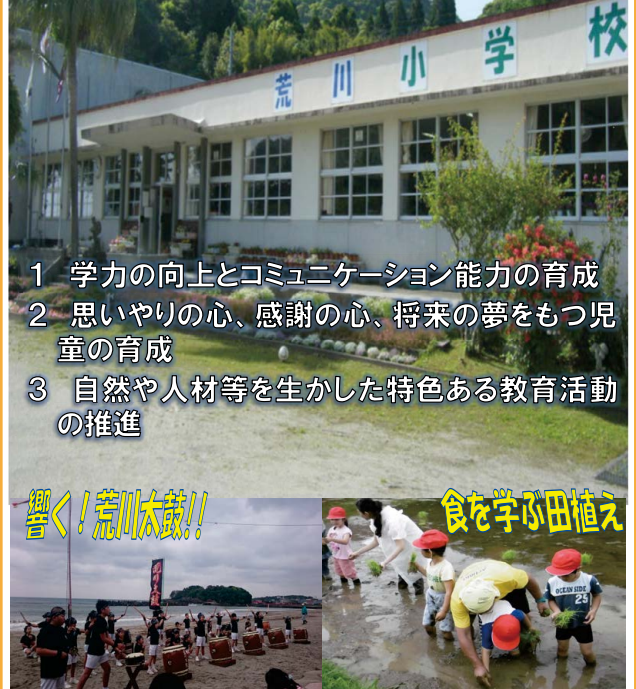

- 1 学力の向上とコミュニケーション能力の育成
- 2 思いやりの心、感謝の心、将来の夢をもつ児童の育成
- 3 自然や人材等を生かした特色ある教育活動の推進

響く！荒川太鼓！！

食を学ぶ田植え

**荒川小学校**

**豊かな自然・芝生の校庭のある  
川上小で学びませんか！**



全職員で  
一人一人を励ます  
機会の充実

上級生も下級生も  
「みんなで遊ぶ日」

高学年が教えます  
「見直しブロック授業」

**川上小学校**



**自然豊かな学舎で**

**ゆったりと  
豊かな体験を通して  
夢と友情を育もう**



地域の方が先生に

併設の幼稚園との交流

少人数の指導で成績UP

多くの体験活動

**旭小で一緒に学ぼう**

**旭小学校**

# いちき串木野づくし産業まつり 地の祭り

水産商工課 (☎32-5638)

市内商工業、農林業、水産業等の各業界が一体となった、産業祭が開催されます。

祭りでは、いちき串木野の食や文化等の魅力を情報発信します。盛り上がりをぜひ会場に足を運び感じてください。

- **日時** 11月3日(土) 10:00~20:30 11月4日(日) 9:00~16:00
- **場所** 日置北部公設卸売市場(西薩町)
- **内容**
- **物産展** 地元特産品等展示販売
- **ステージ**

3日(土)			
羽島保育園ちびっ子マーチング	10:05~10:20	SAILOR☆STARS	14:45~15:00
赤ちゃんハイハイレース	11:15~12:15	スーパーダンス王決定戦	15:00~16:45
ソラシドエアPR	12:15~12:45	荒川太鼓(荒川小学校)	17:00~17:15
TUNA引き大会	13:00~14:00	屋台村開始宣言(焼酎で乾杯)	17:45~18:05
優良勤労青少年表彰式	14:00~14:15	ミサンガライブ	18:20~
農産物品評会表彰式	14:15~14:30	G&Bライブ	19:30~
4日(日)			
小牟田流五ツ太鼓	9:15~9:35	串木野さのさ保存会	13:00~13:15
ジミー入枝ライブ	9:45~10:15	明治維新150周年クイズ大会	13:15~14:00
地域盛り上げ隊 ひまわり	10:30~10:45	赤ちゃんハイハイレース	14:10~15:00
十輝ライブ	11:00~11:30	薩摩剣士隼人ショー	15:00~16:00
TUNA引き大会	11:30~12:30	餅まき	16:00~閉会

## ● イベント

水産イベント		農産イベント		商工イベント	
まぐろミニ展示館	両日	味平かぼちゃスイーツ試食	両日	つけあげフェスティバル	両日 10:00~(無くなり次第終了)
さかなのつかみ取り	両日 開始 13:00 (受付 10:00~)	どてかぼちゃ展示	両日	かまぼこペインティング	両日 10:00~11:30 13:30~15:30
まぐろ重量当てクイズ	両日 9:00~14:00	牛肉の試食	両日 (各時間無くなり次第終了)	リヤカー隊	両日
まぐろ買いたい(解体)ショー	両日 14:30~15:30	木工品加工 球根苗販売	両日	屋台村	3日(土) 18:30~21:00
魚のさばき方教室	両日 10:00~12:00 13:00~15:00				

## ● ふるさとに夢をのせて

両日 小中学生の俳句作品展示

## ● 健康ふれあい祭り

両日 健康相談他

## ● エネルギーに関するブース(科学実験・クイズ等)

両日 エネルギーわくわく体験広場(子ども向け科学実験等)・高所作業車の搭乗体験

## ● 浄化槽普及啓発活動

両日 クイズ(抽選会)、パネル展示

食のまちいちき串木野のご当地グルメ「まぐろラーメン」「いちきポンカレー」「まぐろ舵取り丼」に新しい仲間「串木野つけあげチャンポン」がデビューします。両日10:00~15:30

## ● 同時開催 周辺イベント

3日(土)	4日(日)
串木野花火大会 19:00~20:00	いちき串木野オールドカーフェスティバル 9:00~15:00
3日(土)、4日(日)	
濱田酒造新酒祭り	

※天候の影響等によりイベント内容は変更になる場合があります。予めご了承ください。

※ゴミの持ち帰り・マイ箸・マイバッグ運動にご協力ください。

※串木野駅と会場を結ぶ送迎バスを、1時間おき(9:30串木野駅発)に無料運行します。

- **問合せ** いちき串木野づくし産業まつり実行委員会事務局(水産商工課内) ☎32-3111

4日 愛の献血  
9:00~11:30  
12:45~16:00

3日 4日  
レーシングカーの展示

3日 4日  
サワーポメロ  
PRイベント