

薩摩スチューデント直筆の
詩歌短冊

●薩摩藩英国留学生記念館ホームページ



薩摩スチューデントたちは、羽島から英国に旅立つ直前に決意や不安、希望などの思いをそれぞれ和歌にしたためています。直筆の詩歌短冊7首がまとめられた「慶應元年海外留学生書蹟」は彼らが船を待つ2か月間、滞在した藤崎家に遺されたもので、現在1階展示室中央に展示されています。

『ますら雄のたけき心を振おこし 出行すがた雄々しかりけり』 松村淳蔵

自らを鼓舞するような旅立ちの決意を示した歌です。のちに米国アナポリス海軍学校に学び、帰国後は日本海軍の近代化や海兵学校に多大な貢献を果たした松村らしい歌です。

『かかる世にかかる旅路の幾度か あらん國の爲とこそ知れ』 畠山義成

攘夷論者であった畠山は、鹿児島城下を旅立つ直前に留学辞退を申し出ますが、国父久光の説得により留学を決意。「こんな時代に、こんな旅が何度もあるはずがない。それも国の為である」拭い去れない苦悩と葛藤がありながらも藩命を全うするという決意が表れています。帰国後は東京開成学校（東京大学の前身）の初代校長を務めます。

『宇宙周遊一笑中』 森有礼

森有礼はただ一人、漢詩を残しています。当時17歳、若さゆえの強がりでしょうか。未知なる世界を「宇宙」と表し、一笑いのうちに周遊してくるという意気込みを現しています。帰国後は日本初の外交官、初代文部大臣を歴任。

激動の時代、新しい未来を創ろうと前へ前へ進もうとした薩摩スチューデントたちの志を感じることができる、貴重な資料です。 記念館スタッフ 南川 浩幸



★★★ みんなでつくろう 安全安心の街 ★★★

地域安全ニュース

令和4年6月号
まちづくり防災課
(☎33-5631)

～毎月11日は「地域安全推進の日」～

～声掛け事案等が発生しています～

本市において、今年に入ってから、買物中の小学生が男から「君かわいいね」「いくつ？」などの声掛け事案や、女子高校生が電車内で男から無言でキャラクターのキーホルダーを渡されるなどの事案が発生しています。

これらは、誘拐や性犯罪等の凶悪事件に発展するおそれがあり、警察署では、学校の要請に応じて、声掛け等に対応するため子どもたちの“不審者対応訓練”を実施しています。

「地域全体で子どもたちの安全を守りましょう」

<地域では>

- ・地域ぐるみで登下校時等の見守り活動を推進し、子どもたちを見守りましょう。

<家庭では>

- ・子どもに、自分の身を守るための知識「いかのおすし」を身につけさせましょう。

<子どもには>

- ・人通りの少ない場所で単独行動をしないように指導するとともに、防犯ブザー等を携行させましょう。



川上小での不審者対応訓練

○問合せ いちき串木野地区防犯協会（いちき串木野警察署内） ☎ 32-9710



本ひより



～みつけよう。私だけの一冊～

一般図書
【本館】

児童図書
【本館】

一般図書
【分館】

児童図書
【分館】



『みやぎから、』

佐藤 健・神木 隆之介著
NHK 出版

2人で宮城の魅力を求めて訪ね歩くビジュアル対話集。現地の人々との出会いを通して、伝統芸能や風習の継承、産業や文化の創造、震災の記憶の伝承などに向き合い、これからの暮らしのあり方を模索する。

『ほっぺにちゅ!』

新井 洋行作
童心社

ちいさなミニトマトちゃんが、おおきいトマトさんのほっぺに…ちゅ! だーいすき! ひよこちゃんがにわとりさんに…。親子がふれあって楽しめる絵本。

『図書室のはこぶね』 The Ark of Library

名取 佐和子著
実業之日本社

10年前に貸し出されたままだったケストナーの「飛ぶ教室」が、野垂高図書室に戻ってきた。1冊の本に秘められたドラマが動き出す。この世界が愛おしくなる瑞々しい青春小説。

『3つのねがいと1つのおねがい』

きしら まゆこ作・絵
教育画劇

妖精に「ねがいを3つ叶えてあげましょう」と言われた夫婦。奥さんが「大きなソーセージが食べたいわ」とつぶやくと…。そのまま読むと「3つのねがい」のお話、しかけを開くと「新しいお話」が楽しめる、2WAY 絵本。



◆7月のおはなし会

本館

9日、23日 (土) 15:00～(30分程)
ひよこ絵本 3日 (日) 11:00～(20～30分程)
(乳幼児向けおはなし会)

市来分館

2日、16日 (土) 11:00～(30分程)

◆夏休み特別企画

- ・図書館体験 7月24日 (日)
午前・午後 各4人 先着 (当日申込不可)
 - ・図書館で謎を解け 8月2日～20日
 - ・フィルムコート体験 8月3日
 - ・BM(移動図書館)開放Day 8月3・4日の午前中
- ※詳しい内容は図書館ホームページまたは図書館にお尋ねください。



市立図書館

【開館時間】

火曜日～金曜日 9:00～19:00
土・日・第三日曜日の翌月曜日 9:00～17:00
串木野本館 ☎33-3755 / 市来分館 ☎24-8112

◆7月の移動図書館車巡回日程

巡回日	ステーション	到着時間
5日 (火)	旧平江公民館東	13:55
	浜町市場通り会無料駐車場	14:30
	浜ヶ城 (旧南商店隣)	15:05
	塩田団地	15:50
6日 (水)	ウッドタウン	13:40
	八久保公園 (麓) 酔之尾東団地	14:20 14:55
7日 (木)	中組集落センター	13:55
	迫公民館	14:30
	川南交流センター	15:10
15日 (金)	ひばりが丘団地	14:15
21日 (木)	県営橋ノ口住宅	13:40
	県営市来住宅	14:15
	市来駅前	14:50



〔広告〕

山でのお悩み、ございませんか？
 山林・立木買取ります
 お気軽にお問い合わせください！！



寺師林業株式会社
 ☎0996-48-9136
 いちき串木野市西薩町131番地(出水ビル201号)

〔広告〕

モデル大募集 第32回 赤ちゃん&ちゅっ子
50%OFF
フォト
キャンペーン
 対象者
 生後3ヵ月から9才まで
募集数残り19組
 (通常15,500円相当)
 六切写真(額付)・待受け画像プレゼント
5500円 参加費 (税込)
 7/31まで
0996-32-4328
川元写真館

土日祝だけのランチビュッフェ
 メイン料理(和食or洋食)+サイドビュッフェ(食べ放題)

メイン料理は週替わりメニュー
 和食or洋食から
 お選びください。

土日祝日
 だけの
 限定営業
1,200円(税込)

※写真イメージです

サイドメニューはビュッフェスタイル
 本日のスープ・サラダ・パン・デザート
 ソフトドリンクコーナー

シーサイドガーデン
ホテルアクシアくしきの TEL 0996-32-4177
 FAX 0996-33-1691
 〒896-0033 いちき串木野市長崎町101番地 HP <http://axia-kushikino.jp>

農機具・建機・トラック 買取 株式会社 **大園商会**
 鹿児島県いちき串木野市洋ヶ野14881 TEL 0996-29-4220

中古農機具
高価買取
強化中!

動かなくても **大丈夫!**
 ポロポロでも



(株)アサンテ
 就労継続支援A型事業所
 就労支援センター
イマジジン

障がいをお持ちの方、一緒に働きませんか?
利用者大募集
 ハローワーク・インディードに求人掲載中

当事業所は、障がいを持った方々が雇用契約を結び、給与をもらいながら働く事ができます

仕事内容 ・洗濯業務・清掃業務・売店業務・食器洗浄業務 **月給** 5~7万円

お気軽にお問い合わせください!

ホームページ公開中! **電話 . 0996-36-2600**

株式会社アサンテ 串木野 **検索**
 住所 : 〒899-2101 鹿児島県いちき串木野市湊町一丁目236番地

苦手をなくそう!丁寧指導します。【早期割あり】

夏のスクリーング
生徒募集中!

小・中学生対象
学習塾みらい
 橋之口 篤博

896-0031
 いちき串木野市東島平町395

☎33-1408



募集人員 60名 大募集

未経験者大歓迎!
 初めての方でも、働きやすい環境です。

募集内容

職 種	① 芋選別作業	時 給	職種①…830円~850円
	コンベアを流れる原料芋に傷み等がある場合、包丁で取り除く、石などの異物を除去する作業になります。 7/21~12/15(予定)午前8時~午後3時		職種②…920円~1,000円 ※①②交通費支給
期 間	② 芋仕込み作業	年 齢	年齢不問
	芋屑や土の回収、ライン洗浄等、仕込みに付帯する作業になります。 7/21~12/15(予定)午前8時~午後5時 ※①②シフト勤務。勤務時間の変動あり。		休 日
時 間	※電話受付は致しませんので履歴書を郵送又は持参してください。後日、面接日をご連絡致します。 ※定員になり次第締め切りとさせていただきます。	勤務場所	濱田酒造(株)傳藏院蔵 鹿児島県いちき串木野市西薩町 17-7
		担 当	岩下・大西

傳藏院蔵
 創業明治元年
濱田酒造株式会社
 鹿児島県いちき串木野市西薩町17-7
 TEL 0996-33-5222
www.hamadasyuzou.co.jp



お知らせ版

令和4年度住民税非課税世帯等給付金

コロナ禍における「原油価格・物価高騰等総合対策閣僚会議」において、真に生活に困っている方々への支援措置の強化として、令和4年度から新たに住民税均等割が非課税となった世帯、または家計急変世帯に、1世帯当たり10万円の臨時特別給付金が支給されることになりました。

【住民税非課税世帯】

基準日(令和3年12月10日)時点で、本市に住民登録があり、かつ、世帯全員の令和4年度の住民税均等割が非課税である世帯について、7月4日以降に確認書を送付します。

※本年2月以降に令和3年度非課税世帯等臨時特別給付金を受給した世帯は除きます。

●**手続き** 確認書を受け取った方は、要件を確認し3か月以内に福祉課にご返送ください。

※令和3年度給付金の確認書を受け取って、まだ支給手続きをしていない方は、速やかに手続きをしてください。

【家計急変世帯】

基準日(令和3年12月10日)時点で、本市に住民登録があり、かつ、新型コロナウイルス感染症の影響を受けて、令和4年1月以降に家計が急変し、世帯全員のそれぞれの1年間の収入見込み額が住民税均等割の非課税水準に相当する額以下となる世帯。

●**手続き** 申請書に必要な事項を記入のうえ、各種提出書類を添えて福祉課に申請してください。

【共通】

●**申請期限** 9月30日(金)

●**申請・問合せ** 福祉課 ☎33-5619

高齢者の「おしごと合同企業面談会」開催 ～まだまだ現役「皆さんの力を求めています」～

高齢者(概ね55歳以上)の方を対象に、市内事業所との「おしごと合同企業面談会」を開催します。

事業所の方に直接、事業内容・仕事内容を聞くことができ、就職へのきっかけ作りにつながる機会です。

●**日時** 6月24日(金) 14:00～15:30

●**場所** いちきアクアホール

●**対象者** 概ね55歳以上の方

●**参加企業** 8社(予定)

●**定員** 20名

●**申込・問合せ** 生涯現役促進協議会 ☎26-1197
水産商工課 ☎33-5638

基礎疾患のある方への 新型コロナワクチン4回目接種のお知らせ

18歳以上60歳未満の方で、基礎疾患があり、接種を希望する方に新型コロナワクチン接種券(4回目)を発送します。希望する方は、新型コロナワクチンコールセンター(☎33-2700)までご連絡ください。

なお、60歳以上の方は、3回目接種完了から5か月経過後に接種券を発送しますので、連絡は不要です。

【基礎疾患の対象になる方】

1. 以下の病気や状態の方で、通院または入院している方

- ①慢性の呼吸器の病気
- ②慢性の心臓病(高血圧を含む)
- ③慢性の腎臓病
- ④慢性の肝臓病(肝硬変等)
- ⑤インスリンや飲み薬で治療中の糖尿病または他の病気を併発している糖尿病
- ⑥血液の病気(ただし、鉄欠乏性貧血を除く)
- ⑦免疫の機能が低下する病気(治療中の悪性腫瘍を含む)
- ⑧ステロイドなど、免疫の機能を低下させる治療を受けている
- ⑨免疫の異常に伴う神経疾患や神経筋疾患
- ⑩神経疾患や神経筋疾患が原因で身体の機能が衰えた状態(呼吸障害等)
- ⑪染色体異常
- ⑫重症心身障害(重度の肢体不自由と重度の知的障害とが重複した状態)

⑬睡眠時無呼吸症候群

⑭重い精神疾患(精神疾患の治療のため入院している、精神障害者保健福祉手帳を所持している、または自立支援医療(精神通院医療)で「重度かつ継続」に該当する場合)や知的障害(療育手帳を所持している場合)

2. 基準(BMI30以上)を満たす肥満の方

※ BMI = 体重(kg) ÷ 身長(m) ÷ 身長(m)

3. 新型コロナウイルス感染症にかかった場合の重症化リスクが高いと医師に認められた方

●**問合せ** 串木野健康増進センター ☎33-3450

高齢者「いきいき人材の森バンク」登録者募集

生涯現役促進協議会では、高齢者(55歳以上)の皆さんが培ってきた技術や資格をお持ちの方に「いきいき人材の森バンク」に登録してもらい、市立ハローワークと連携のうえ企業とのマッチング支援を行っています。登録は無料です。皆様のご登録をお待ちしています。詳しくは、生涯現役促進協議会(☎26-1197)へお問い合わせください。

国民健康保険証の郵送

現在お使いの国民健康保険証の有効期限は、7月31日までです。8月1日以降は、新しい保険証でないと診療は受けられません。

新しい国民健康保険証は世帯主様宛に郵送します。(郵送期間は7月中旬から下旬を予定)

●対象者 75歳未満の国民健康保険被保険者
※郵送対象外

⑥保険証をお持ちの方で、4月以降に在学証明書を提出していない方は、4月以降の在学証明書を持参し、健康増進課で手続きしてください。

●問合せ 健康増進課 ☎33-5613
市来庁舎市民課 ☎21-5111

地域と共に取り組む買物支援助成事業

移動困難者(高齢者等)ができる限り、居住する地域内で、自ら商品を選び、支払いをするという一連の買い物行為を継続できるように、移動販売を行う事業者に対して次の通り助成します。

●説明会

- ・日 時 8月9日(火) 14:00~15:00(予定)
- ・場 所 高齢者福祉センター 集会室
- ・申込締切 7月30日(土)

●助成対象事業者

事業の趣旨、目的に賛同する市内で事業を行う移動販売事業者

●助成対象項目

①車両整備費

- ・移動販売車及び移動販売車と一体となった装置、器具などの更新、修繕に要する費用
⇒費用の3分の2(限度額20万円)
- ・リース車両の場合
⇒リース費用(限度額10万円)

②器具等整備費

- ・移動販売に必要な、移動販売車と一体となっていない装置、器具などの更新、修繕に要する費用、及びこれらを新たに整備するのに要する費用
⇒費用の3分の2(限度額20万円)

③車両維持費

- ・移動販売事業を継続するため移動販売車両の維持に要する任意保険料
⇒費用の2分の1(限度額10万円)

④運行必要経費

- ・市内での移動販売事業に使用する移動販売車両の燃料費
⇒費用の2分の1(限度額10万円)

⑤買物支援事業を普及促進するために対象事業者が利用者等を行う取組み
⇒費用の2分の1(限度額10万円)

●問合せ 社会福祉協議会 ☎32-3183

後期高齢者医療制度被保険者証の更新月は8月と10月です

現在お使いの被保険者証は、8月1日で更新されます。

また、今年度は、10月1日から医療費の窓口負担割合の見直しが行われることから、2回郵送します。保険証が届いたら住所や氏名等に誤りがないか確認してください。

●1回目の郵送

「有効期限 令和4年9月30日」と記載した新しい保険証を7月末までに自宅へ郵送します。

8月1日以降に医療機関で受診する際は、新しい被保険者証を窓口に表示してください。

●2回目の郵送

「有効期限 令和5年7月31日」と記載した新しい保険証を9月末までに自宅へ郵送します。

10月1日以降に医療機関で受診する際は、新しい被保険者証を窓口に表示してください。

※8月以降も限度額適用・標準負担額減額認定証の要件に該当する方は、新しい認定証を被保険者証と一緒に送付します。(10月以降も使用できます)

●問合せ 健康増進課 ☎33-5613
市来庁舎市民課 ☎21-5111

国民健康保険の限度額適用認定証更新手続き

医療機関を受診した場合、医療機関窓口で「国民健康保険限度額適用認定証」や「国民健康保険限度額適用・標準負担額減額認定証」を提示することで、ひと月の医療費や食事代が認定証に記載されている区分によって請求されます。

現在お使いの認定証の有効期限は、7月31日までとなっていますので、更新の手続きが必要となります。健康増進課で更新の手続きをしてください。

●申請開始日 8月1日(月)

●必要なもの 国民健康保険証、国民健康保険限度額適用認定証(オレンジ色)、国民健康保険限度額適用・標準負担額減額認定証(クリーム色)

※認定証等は該当者のみです。

●問合せ 健康増進課 ☎33-5613
市来庁舎市民課 ☎21-5111

特定健診受けてお得にお買いもの

国民健康保険被保険者で、特定健診を受診した方に、「特定健診受診済証」を発行します。

この受診済証をお買い物時に提示すると、特典サービスが受けられます。協賛店・特典サービスについては受診済証に同封しているチラシをご確認ください。

		特定健診 受診済証 (有効期間) R〇.〇.〇から R〇.〇.〇まで
受診者の氏名(署名)		
※この受診済証は、ご署名のうえ利用してください。また、ご署名本人のみ有効です。他人に貸与、譲渡することはできません。 (問合せ) いちき串木野市 健康増進課 ☎33-5613		

● 問合せ 健康増進課 ☎33-5613

食料品支援のお知らせと食料品寄付の募集

日常的に困りごとを抱えた方々を対象に食料品支援を実施します。あわせて市民の皆様からの食料品の寄付を募集します。

● 食料品支援

- ・ 支援日時 7月11日(月)、12日(火)
9:00~17:00

※日時の都合が悪い場合は、相談に応じます。

- ・ 配付食料品(予定) 米、カップ麺、缶詰等
- ・ 対象者 様々な事情でお困りの方(先着80名)
- ・ 場所 串木野高齢者福祉センター
- ・ 申込方法 食料品準備の都合上、7月7日(木)までに社会福祉協議会に電話でお申し込みください。
- ・ 配付方法 社会福祉協議会窓口で直接配付します。ただし、お体の不自由な方等の場合は医療福祉等の関係者の方々が代理で受け取り可能ですので申し込みの際にお伝えください。

※配付する食料品の一部は皆様からいただいた共同募金から購入しています。

● 食料品寄付の募集

- ・ 募集する食料品 上記の配付食料品等(予定)の食料品で常温保存ができ、賞味期限が7月19日以降の食料品。ただし、保存方法等や量によっては受け取れない場合があります。
- ・ 募集期日 7月7日(木)までに社会福祉協議会へ持参ください。

● 問合せ 社会福祉協議会 ☎32-3183

ベビーマッサージ&産後シェイプアップ体操教室開催

歌って見つめて語りかける「わらべうたベビーマッサージ」で親子のスキンシップをとり、赤ちゃんの免疫力をアップ。ママは体を動かして産後ダンスでリフレッシュ!親子の絆を深め、心身の発達を促し、楽しい子育てを応援します!

- 日時 7月12日(火) 9:45~12:00
- 場所 串木野健康増進センター 2階和室
- 対象者 生後2か月~10か月児とその母親
- 講師 わらべうたベビーマッサージ、わらべうた産後ダンス認定講師 小島 美幸氏
- 参加料 無料
- 持ってくる物 バスタオル・飲み物・抱っこ紐
- 託児 あり(要予約・飲み物持参)
- 申込期限 7月9日(土)
- 申込・問合せ さわやか子育て支援センター(太陽福祉会 太陽保育園内) ☎33-0192

新婚さんの新生活を応援します

市では新婚世帯の住居費等を支援します。

- 対象者 以下の全てに該当する世帯
- ①令和4年1月1日から令和5年2月28日までの間に婚姻届を提出した世帯
- ②令和5年2月28日までに結婚を機に本市に住居を新たに購入・賃借した世帯
- ③世帯の所得が400万円未満で、夫婦共に婚姻日における年齢が39歳以下の世帯
- ※その他、詳細は市ホームページをご覧ください。

● 対象経費

- ・ 結婚を機に新たに住宅を取得・賃借・リフォームする際に要した費用
- ・ 結婚に伴う引越の費用

- 補助金 1世帯当たり上限24万円
※予算に達し次第終了

- 申請方法 申請書等を企画政策課へ提出

※用紙は、企画政策課窓口または市ホームページからダウンロードできます。

- 申請期限 令和5年3月15日(水)
- 問合せ 企画政策課 ☎33-5628

高速船の運休

川内港発着の高速船甕島が点検整備により7月13日(水)、14日(木)の2日間は運休となるため、この期間中は、串木野港発着の「フェリーニューこしき」1隻での運航となります。

詳しくはお問い合わせください。

● 問合せ

- 甕島商船(株)(フェリー) ☎32-6458
- 甕島商船(株)(高速船) ☎41-5100

令和4年度の 国民年金保険料免除・猶予申請

令和4年度の保険料免除等の申請受付が7月1日から始まります。

令和3年度に特例申請(離職票・雇用保険受給資格者証の写しを添付して申請した方)や一部免除をしている方、継続申請していない方のみ更新の申請が必要です。電子申請でも手続きできます。

●国民年金保険料免除・猶予申請

失業や経済的な理由等で国民年金保険料を納めることが困難な場合は、申請により保険料の納付が免除・猶予となる「保険料免除制度」や「50歳未満納付猶予制度」があります。

保険料の免除や猶予を受けず、未納の状態にしていると、万一、障害や死亡といった不慮の事態が発生したとき、障害基礎年金・遺族基礎年金が受けられない場合があります。

なお、免除・猶予を受けていた期間の保険料は、10年以内であれば追納できます。

- 申請・問合せ 市民生活課 ☎33-5612
市来庁舎市民課 ☎21-5111
川内年金事務所 ☎22-5276

保健師(会計年度任用職員)募集

応募する方は、履歴書を総務課または市来庁舎市民課へ提出してください。

職 種	保健師(育休代替)
募集人数	2名
業務内容	母子保健に関する業務、串木野健康増進センターに関する業務、その他事務作業
資格等	保健師資格 パソコン操作(ワード、エクセル)
報酬	月額201,097円
通勤手当	通勤距離(片道2km以上)に応じて支給
期末手当	条例に準じて支給
加入保険等	健康保険、厚生年金、雇用保険等
任用期間	10月以降随時 ※更新あり
勤務場所	串木野健康増進センター
勤務時間	週5日(土日祝休み) 8:30~17:00(昼休憩60分)
募集期限	7月15日(金)
選考方法	書類選考及び面接(日時は後日連絡)
特記事項	市税等の滞納がないこと

- 問合せ 総務課 ☎33-5625

国民年金の加入手続き・保険料免除申請書等の電子申請が始まりました ~かんたん!スマートフォンで電子申請~

国民年金第1号被保険者の資格取得・種別変更、保険料免除・納付猶予申請、学生納付特例申請については、マイナンバーカードを使って、マイナポータルを利用した電子申請ができるようになりました。

スマートフォンやパソコンで申請書等を作成することができるため、紙の申請書より簡単に作成することができます。

また、申請結果もスマートフォン等で確認することができます。お手続きの際は、ぜひご利用ください。詳しくは、日本年金機構のホームページをご確認ください。

日本年金機構

検索



※右の二次元コードからアクセスできます。

狩猟免許試験(初心者)と講習会の開催

●日時・場所

	期 日	時 間	場 所
講習会	8月21日 (日)	9:00~ (8:30~ 受付)	日置市中央公民館 (日置市伊集院町 郡1丁目100)
試験	8月28日 (日)	9:00~ (8:30~ 受付)	県鹿児島地域振興局 日置庁舎 (日置市伊集院町 下谷口1960-1)

- 申請期限 7月22日(金)
- 申請受付 猟友会会長
大平 正明 ☎32-7142

※講習料・テキスト代・手数料等が必要になります。
※狩猟免許取得後に、猟友会へ加入し、有害捕獲に従事される方を対象に講習料の助成をします。

- 問合せ 農政課 ☎21-5121

浸水のおそれのある住宅の かさ上げに補助

降雨の影響で、過去に浸水の被害を受けた地域(春日町、汐見町)にお住まいの方を対象に住宅かさ上げ工事等へ補助を行っています。

詳しくはお問い合わせください。

- 問合せ 都市建設課 ☎21-5153

本市の夏のイベントの再開！

新型コロナウイルス感染症の影響で、ここ数年中止となっていた本市の夏のイベントが、規模を縮小して開催されます。各イベントの詳細は、次号以降のおしらせ版・広報紙でお知らせします。

【第50回串木野さのさ祭り】

- 日 時 7月17日(日) 17:00~20:30
- 場 所 旭町ロータリー周辺
- 内 容 出店コーナー(17:00~20:30)
市中流し踊り(18:00スタート)
花火打ち上げ(20:00~)

※前夜祭は開催しませんが、当日祭として商工会議所青年部による出店コーナーを設置します。

※踊り練習会は実施しません。YouTube等で練習用の映像を配信予定です。

【サマーフェスタ in 市来】

- 日 時 7月30日(土) 18:00~20:30
- 場 所 市来ふれあい温泉センター西側河川敷
- 内 容 出店コーナー(18:00~20:30)
花火打ち上げ(20:00~)

※両イベントとも、変更または中止となる場合があります。

- 問合せ シティセールス課 ☎33-5640

海外輸出セミナー参加者募集！

市の海外販路開拓事業として、市内事業者を対象に、「分かりやすい」輸出セミナーを開催します。市主催の輸出企画についても併せてご案内します。どうぞお気軽にご参加ください。

- 日 時 7月19日(火) 14:00~16:30
- 場 所 防災センター2階会議室
- 内 容 ①農林水産物・食品輸出プロジェクトについて
②販路開拓の手法、海外輸出事例紹介(海外バイヤーとのオンライン交流も予定)
③市主催輸出企画の案内

- 講 師 ①農林水産省 輸出支援課(予定)
②株式会社萌す(輸出商社)
※内容等は変更になる場合があります。

- 参加料 無料

- 申込方法 右下の二次元コードから申込フォームへ入力、または申込書に必要事項を記入のうえ、メール・FAX等で提出(申込書は市ホームページからダウンロードできます)



- 申込期限 7月11日(月)

- お 願 い 個人事業主や生産者の方もぜひお気軽にご参加ください。

- 申込・問合せ シティセールス課 ☎33-5640 FAX 32-3124
メール c-sales1@city.ichikikushikino.lg.jp

国体クリーンアップ活動参加者募集

7月3日(日)、国体クリーンアップ活動を行います。2023年開催燃ゆる感動かごしま国体・かごしま大会に向けて、本市を訪れる方々を気持ちよくお迎えするための「ごみ拾い」ボランティア活動を実施します。ぜひご参加ください。

- 日 時 7月3日(日) 7:00~(6:30受付)
- 場 所 タイヨー串木野店裏中央公園付近
※集合場所も同様。駐車場は周辺をご利用ください。
- 定 員 100名
- 申 込 不要(当日受付)
- ※各自作業ができる服装、感染症対策のためマスクを着用し、飲み物は各自準備してご参加ください。
- ※本活動はポイントアップ事業【対象】です。
- 問合せ シティセールス課 ☎33-5642

見守り 新鮮情報

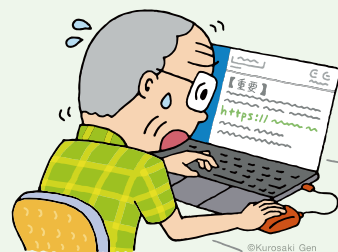

事例1 大手通販サイトからクレジットカード番号を登録し直すようにとの**メール**が来たので、記載されていた**URL**をクリックし名前やカード番号などを**入力**した。その後、約1万7千円分の**カード利用**がされていたことが判明した。(80歳代 男性)

事例2 大手カード会社から「不正利用の事例が多いので確認するように」と**メール**が届き、**URL**をクリックしカード番号などを**入力**した。その後、カード会社から「通信販売で**不正な利用**が確認された」と連絡があった。5万円ほどの買い物をされていた。(70歳代 男性)

実在する組織をかたる フィッシングメールに注意！

●通販サイト、クレジットカード会社、フリマサービス運営事業者、携帯電話会社などの実在する組織をかたり、パスワードやアカウントID、暗証番号、クレジットカード番号などの情報を詐取するフィッシングの手口が多く発生しています。

●メールに記載されたURLには安易にアクセスせず、事業者の正規のホームページでフィッシングに関する情報がないか確認しましょう。日ごろから公式アプリやブックマークした事業者のサイトにアクセスすることを習慣にしましょう。

ひとこと助言

●メールのURLにアクセスし、個人の情報を入力してしまうと、クレジットカードや個人情報を不正利用されるおそれがあります。もし、アクセスしてしまっても、個人情報は絶対に入力してはいけません。

●困ったときは、**いちき串木野市消費生活センター**等にご相談ください(消費者ホットライン188)。



☆むし歯0おめでとう☆ (5歳児歯科検診結果)

5月の5歳児歯科検診において、むし歯が
なかったお子さんをご紹介します。

井上 華那さん	中島 遥斗さん
大久保 太善さん	中間 千桜都さん
相良 陽菜さん	富野 陽斗さん
白石 春瑠さん	瀧西 桜百さん
長倉 みゆさん	福満 陽仁さん

市では、乳幼児のむし歯予防に地域全体で取り組んでいます。皆さんも、5歳児歯科検診でむし歯0を目指しましょう！
☆かかりつけの歯科医院をつくって、家族みんなで歯の健康づくりに取り組みましょう。

●問合せ 健康増進センター ☎33-3450

6月の市税納期

市県民税	第1期	6月30日
国民健康保険税	第2期	
介護保険料	第2期	
後期高齢者医療保険料	第2期	

※納期限内の納付にご協力ください。

今月の口座振替日は、6月27日です。口座振替の方は、預金残高の確認をお願いします。

《納付書でお支払いの方へ口座振替のおすすめ》

手続きは次のとおりです。(①または②)

①税務課または市来庁舎市民課での手続き
振替希望の金融機関(鹿児島銀行、ゆうちょ銀行、南日本銀行、鹿児島相互信用金庫、鹿児島信用金庫)のキャッシュカードをお持ちください。

②各金融機関での手続き
納付書・通帳・届出印を各金融機関へご持参のうえ手続きをしてください。

7月の心配ごと相談

相談はっさい無料です。お気軽にご相談ください。秘密は厳守されます。相談する方はマスクの着用をお願いします。

相談場所 及び 相談時間	相談種別	相談日					相談員
		1日	8日	15日	22日	29日	
申木野高齢者 福祉センター ☎32-3183 9:00～12:00	生活・福祉 児童相談	○	○	○	○	○	心配ごと 相談員 社会保険 労務士 司法書士 行政書士 税理士 弁護士
	年金・保険 交通事故相談	○	—	○	○	—	
	財産・ 登記相談	○	—	○	○	—	
	税金・ 経営相談	—	○	—	—	—	
	※法律相談	—	○	—	—	—	
	金曜日						
市来高齢者 福祉センター ☎36-4558 10:00～12:00	生活・ 福祉相談	5日	12日	19日	—	—	心配ごと 相談員
		火曜日					
		○	○	○	—	—	

※『法律相談』を希望する方は社会福祉協議会に予約してください。(定員6名)
その他の相談は、当日会場で受け付けます。

●問合せ 社会福祉協議会 ☎32-3183

人口の動き

	令和4年5月末	前月比
総人口	26,595人	-17人
男	12,511人	5人
女	14,084人	-22人
世帯数	13,104世帯	8世帯

お く や み (5月届出分)

故人	年齢	住所または 公 民 館	喪主または届出人
岩下 和子	84	袴田	坂口 留利子
有村 清秀	71	照島	有村 八千代
竹中 タエ	100	新生町	竹中 良明
久留 純男	81	陣ヶ迫	久留 ヨリ子
繁田 研二	91	寺村	繁田 文子
中島 カツエ	92	湊町	中島 秀紀
佐抜 勝	83	昭和通	佐抜 サチ子
永里 久美	98	東塩田町	永里 喜和子
平田 和子	80	旭町	平田 和彦
汾陽 一夫	76	平江	汾陽 道子
西ノ園 マユミ	69	大里	西ノ園 隆
山添 ツルエ	92	酔之尾	田畑 美由紀
末吉 金藏	95	大里	末吉 キクエ
横山 久義	79	恵比須町	横山 壽子
轟木 トヨ子	91	八房	堀之内 幸代
藤田 ミチ子	98	金山下	藤田 健一

(届出人が同意された方を掲載してあります)

かわいい 天使たち

届出人が同意した方を
掲載しております。
また住所欄は公民館、
または住所で掲載しています。

5月届出分



^{みなと}
森山 湊翔ちゃん (東塩田町)

○名前の思い・由来
沢山の友だちに恵まれて、希望を持って色々な挑戦ができるように。
父：友介さん・母：美里さん

^{たいが}
鶴田 虎雅ちゃん (湊町)

○名前の思い・由来
元気でたくましく、雅やかな男子になるように。
父：正純さん・母：祐子さん



^{はやめ}
園田 早梅ちゃん (湊町)

○名前の思い・由来
桜より早く春を知らせる梅花のよう、先頭に立つ勇気をもてる人に。
父：友紀さん・母：瑠子さん



^{たいし}
福永 泰士ちゃん (麓)

○名前の思い・由来
幸福で安泰な人生を送れますようにという願いを込めて

父：拓馬さん・母：あみさん



^{なの}
福永 菜乃ちゃん (麓)

○名前の思い・由来
小さく産まれたけど、最大限に能力を活かせるように



^{このの}
久保 心乃ちゃん (天神)

○名前の思い・由来
ののの三姉妹、三女の心乃ちゃん。心豊かな人生を歩めますように。
父：寿郎さん・母：由利絵さん



^{まこ}
出水 真子ちゃん (日出町)

○名前の思い・由来
自分の目標に向かってまっすぐ育ちますように
父：守さん・母：翠さん



^{たくみ}
田重田 匠ちゃん (平向)

○名前の思い・由来
好きなことを思いきり楽しめる人生でありますように
父：寛法さん・母：花代さん



今月のカバー

広報いちき串木野 200号記念号

平成17年のいちき串木野市誕生とともに刊行開始された広報いちき串木野が200号を迎えました。これまで本市の様々な出来事をお届けしてきた広報紙ですが、今後も皆様にとって有益な情報をお届けできるよう精進していきます。



スマホで見られる広報紙
マチイロ

「広報いちき串木野」作成につき写真のご提供、取材等にご協力してくださったみなさん、本当にありがとうございました。