

いちき串木野市移住ポータルサイト “いちきくしきのい〜くらしナビ”



本市に移住を検討している方や興味をもっている方に市の魅力や暮らしのリアルをお届けする移住ポータルサイト“いちきくしきのい〜くらしナビ”をリリースしました。
市民の皆様にももっと市のことが好きになり、興味をもってもらえるような内容を掲載していますので、ぜひご覧ください。

いちきくしきのい〜くらしナビ
はこちらから→



サイトの特徴

- ① 移住や子育て支援制度をわかりやすく掲載
- ② 移住者や市内で暮らす人のリアルな声がわかる
- ③ オススメのスポットや公園、暮らしのエリアなども掲載



おすすめの公園・施設



いちき串木野市と 友だちになろう



市LINE公式アカウントでは、イベントや行政情報など本市の様々な情報を配信しています。なお、時期に応じてスタンプラリーなどお楽しみ要素もあります。また、市ホームページ、市公式YouTubeや移住ポータルサイトなど各サイトにもアクセスしやすくなっています。ぜひご登録ください。



メニューや配信のイメージ

公式LINEの特徴

- ① イベントや移住情報など欲しい情報を選択して受け取れる
- ② メニューから市のグルメや観光情報などアクセスしやすい
- ③ イベントや講座の申込がLINEから簡単にできる



友だち登録はコチラから↑



文化財防火デーに伴う火災防ぎょ訓練の実施

国登録有形文化財の市来大迫家住宅は、大正5年に建築された重要な文化財（建築物）であることから、防火体制の充実・強化を図ることを目的に、関係者と消防機関が合同で火災防ぎょ訓練を実施します。

当日は、付近一帯で消防隊が活動し、消防車がサイレンを鳴らして走行しますので、火災や事故と間違わないようにお願いします。

- 日 時 1月25日（日）7:00～7:30
- 場 所 市来大迫家住宅付近一帯（湊町3丁目）
- 問合せ 消防本部 ☎ 32-0119



おしごと合同企業面談会参加者募集

市立ハローワークとハローワーク伊集院共催による「おしごと合同企業面談会」を開催します。

企業ブースを自由にまわり相談できる面談会で、その後の正式選考に繋がります。

- 日 時 1月27日（火）14:00～15:30
- 場 所 いちきアクアホール
- 定 員 30名
- 参加企業 詳細は今月中旬以降、市ホームページ、公式LINE等でお知らせします。
- 申込・問合せ 右の二次元コードから、またはお電話ください。
市立ハローワーク ☎ 26-1191



令和8年度学校給食用物資の納入希望者の受付

市学校給食会では、令和8年度給食物資の納入を希望する事業者の指定願申請を受け付けます。

- 受付期間 1月13日（火）～23日（金）
 - 受付場所 市学校給食会（学校給食センター）
 - 資 格 下のすべてを満たしていること。
 - ・原則として市内に営業所があること
 - ・引続き1年以上同種の営業を継続していること
 - ・衛生管理の徹底を図っていること
 - ・年1回以上の検便（大腸菌0-157・赤痢菌・サルモネラ菌等）を実施していること
 - ・市税を納期到来分まで完納していること
 - ・物資納入業者指定選定基準を満たしていること
- ※指定有効期間は1年間です。引き続き希望する事業者も新たに申請が必要です。
- 問合せ 学校給食センター ☎ 33-0239



家庭的保育事業所「スマイル保育所」新規開設に伴う入所者募集

家庭的保育事業所は、自宅の家庭的な雰囲気の中で0～2歳児を保育する市の認可保育施設です。

この度新規開設に向けて、入所者を募集します。申込や入所条件等は保育園に準じます。3歳児以降は連携施設（生福保育園）へ入所のほか、他保育園等への入所を希望することも可能です。

- 開設日 4月1日
- 事業所名 スマイル保育所（家庭的保育事業所）
- 設置者 社会福祉法人 生福笑顔会
- 場 所 麓672-1（麓公民館近く）
- 定 員 5名（0歳1名、1歳2名、2歳2名）
- 連携施設 生福保育園

※見学など詳細は、生福保育園（☎ 32-3359）へお問い合わせください

- 申込・問合せ 子どもみらい課 ☎ 33-5618



1月10日は「110番の日」

事件や事故などに遭ったときまたは知ったときは、ためらわず、すばやく110番通報しましょう。

●通報内容

- ・事件か事故か（けんか、事故、ドロボウなど）
- ・いつ、どこであったのか（店名や交差点など）
- ・事件、事故の被害やケガ人の有無・様子
- ・犯人の人数、人相、年齢、逃走方向など
- ・通報した方の氏名、住所、電話番号

●注意事項

- ・通報する際は、落ち着いて110番受理者の質問にお答えください。
- ・事件・事故以外の問合せ等は、最寄りの警察署・交番・駐在所または#9110（警察相談専用電話）をご利用ください。

●問 合 せ

- いちき串木野警察署 ☎ 33-0110
- いちき串木野地区防犯協会 ☎ 32-9710



20歳になったら国民年金

20歳以上60歳未満の方は国民年金に加入することが義務付けられています。

20歳になったら、該当者に国民年金保険料の納付書と基礎年金番号通知書が送られてきます。

詳しくは右の二次元コードからご確認ください。

●手続き・問合せ

- 市民生活課 ☎ 33-5612
- 川内年金事務所 ☎ 22-5276





市制施行 20 周年記念 令和 7 年度いちき串木野市生涯学習大会開催

地域に伝わる郷土芸能のオープニングにはじまり、本市生涯学習自主グループの成果発表など、市内で活躍する皆さんの活動をご紹介します。

ゲストには、鹿児島市出身の落語家 三遊亭あら馬さんが登場！楽しい落語とお話で、会場を明るく盛り上げていただきます。

子どもから大人まで、どなたでも参加できます。学びに触れ、地域の魅力を感じるひとときを一緒に楽しみませんか。

- **日 時** 2月1日（日）13：00～16：00
- **場 所** 市民文化センター
- **内 容**
 - ・開会行事、表彰
 - ・オープニング「羽島南方神社太鼓踊」
 - ・生涯学習成果発表「市来コーラス」i（あい）がいっぱいあいさつ運動（日本地下石油備蓄株式会社）」
 - ・三遊亭あら馬氏による講演、落語

講師：三遊亭あら馬 氏

鹿児島市天保山町出身。鹿児島大学工学部卒業。
鹿児島讀賣テレビリポーター、鹿児島テレビタレントを経て、
2017年1月 三遊亭とん馬に入門。
2021年 ニツ目に昇進。
九州出身で初の女性落語家として落語や講演を行う。
2021年に生体肝移植を受けて、術後3ヶ月で復帰した経験から、
命の大切さを落語を通して皆さんにお伝えします。

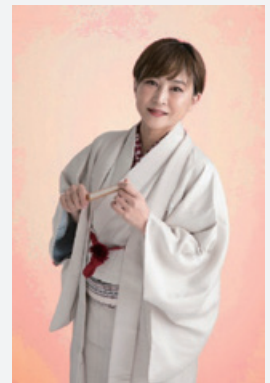

- **入場料** 無料
- **申 込** 次のいずれか（電話申込は受け付けていません）
 - ・下の参加申込書を社会教育課へFAX（36-5228）で提出。
（中央公民館・アクアホールの窓口ポストへの投函も可）
 - ・右の二次元コードから申込。
- ※当日参加も可能ですが、参加者数を把握するため、事前申込にご協力をお願いします。
- **締 切** 1月19日（月）
- **問合せ** 社会教育課 ☎ 21-5128



-----（切り取り線）-----

生涯学習大会参加申込書

締切 1/19（月）

フリ 氏	ガナ 名	お住まいの公民館	電話番号

申込書提出先「FAX 番号：0996-36-5228」 ※中央公民館・アクアホールへの持参も可能です。



働く女性のいきいき女性講座

- **いきいき女性講座** 講座の募集内容や製作予定の作品、活動の様子はInstagramでもご覧になれます。

講座名	日時	回数	定員	講座内容（材料費等）
ビッグモチーフの トートバッグ	2/10・17・24（火） 10：00～12：00	3回	15名	大きなモチーフを5枚つないで作るカギ針編みの バッグを作ります。 【持参物】並太程度のストレート糸（3色75g、 50g、45g）・カギ針6号

- **対 象** 市内在住または、勤務している女性を優先し、男性の方も受講できます。
- **受講料** 無料（持参物は各自でご用意ください）
- **申 込** 次のいずれか（電話申込は受け付けていません）
 - ・働く女性の家のLINE（初めての方は右の二次元コードから友だち追加し、案内に沿って送信）
 - ・申込用紙（働く女性の家、市来高齢者福祉センターの窓口で記入し提出）
- **申込期限** 1月15日（木）
 - ※定員を超えた場合は抽選となります（先着順ではありません）。
 - ※申込結果は1月20日（火）以降にLINEで確認できます。
- **託 児** 満1歳以上～未就学児。希望する方は、働く女性の家までお電話ください。
 - ※1歳児は定員3名、対象外の託児は個別にご相談ください。
- **問合せ** 働く女性の家（火曜～土曜、9：00～17：00） ☎ 32-7130



プレママさんのリラックスサロン参加者募集

- **日時・内容**

日 時	内 容
1月19日（月） 9：30～11：30	・公認心理師の話 ・リンパマッサージ体験 ・交流会
2月16日（月） 13：30～15：30	・ボディワーク体験 ・乳児の発達のお話 ・赤ちゃんとのふれあい ・交流会
3月16日（月） 9：30～11：30	・産後の過ごし方 ・赤ちゃんへのプレゼント 製作 ・交流会

※産婦人科医に相談のうえ、お申し込みください。
※託児については事前にご相談ください。

- **場 所** 串木野健康増進センター2階
- **対 象** 妊娠16週以降の市内居住の妊娠中の方・
里帰り先が本市の方
※配偶者・パートナーの方も参加可
- **募集人員** 各10名（先着順）
- **参加料** 無料
- **申込期限** 各回、前週月曜まで
- **申込・問合せ** 右の二次元コードまたは電話
あいびれっじ ☎ 24-8311



精神障害者家族支援教室

市と保健所では、精神障害者（主に統合失調症）の
ご家族を対象に「家族支援教室」を開催します。

参加者同士で悩みや体験などを語り合い、関わり方
やサポートの仕方、地域で活用できる障害福祉サービ
スのことなど一緒に情報交換しませんか。

- **日 時** 1月19日（月）14：00～16：00
- **場 所** 串木野健康増進センター
- **参加料** 無料
- **申込期限** 1月15日（木）
- **申込・問合せ**
串木野健康増進センター ☎ 33-3450
伊集院保健所 ☎ 099-272-6301



申請・募集



年金相談所開設

年金についてわからないことなど、気軽にご相談く
ださい。過去に厚生年金・船員保険などに加入してい
た方も相談できます。

- **日 時** 2月5日（木）9：30～15：30
- **場 所** 市来庁舎3階第3会議室
- **相 談 員** 川内年金事務所職員
- **申込期限** 1月29日（木）
- **持参するもの**
 - ・年金手帳または基礎年金番号通知書
 - ・本人確認書類（運転免許証、マイナンバーカード）
- ※代理の場合、委任状と代理人の本人確認書類
- **申込・問合せ** 市民生活課 ☎ 33-5612
市来庁舎市民生活課 ☎ 21-5111



無料口腔がん検診申込募集

お口の中にできるがんのことを「口腔がん」と言います。日本は世界の先進国の中で唯一、口腔がんの死亡数が増加しています。早く見つけることができれば治療につながりやすい病気です。

- **日 時** 2月7日(土) 13:00～16:00 ※予約制
- **場 所** 串木野健康増進センター2階
- **対 象 者** 市内在住の方で現在お口の中(歯ぐき、舌、粘膜等)に症状がある方
(口腔がん治療中の方は対象外)
※初めての方を優先します。
※昨年までにこの検診を受診された方は、キャンセル待ち申込となります。
口腔がん検診の毎年の受診はご遠慮ください。
- **検 診 料** 無料
- **定 員** 25名(定員になり次第締切)
- **検診内容** 鹿児島大学病院歯科口腔外科専門医による口腔内の視診、触診を行い、粘膜の症状、色調、腫瘍の有無を確認します。むし歯、歯周病、義歯等の検診は行いません。
- **申込期間** 1月7日(水)～2月5日(木) ※平日9:00～17:00のみ申込可
※高齢者元気度アップポイントは対象外です。
- **申込・問合せ** 串木野健康増進センター ☎ 33-3450



市営住宅入居者募集

【1月募集】

住宅名	建設年度 募集戸数	構造 間取り	単身 入居
ウッドタウン (脳神経外科 センター近く)	平成27年度 1戸	木造平家建 3DK	—
ひばりが丘団地 (だいわ串木 野店近く)	平成元年度 1戸	耐火5階建 (3階)・3DK	—
日ノ出住宅 (アクアホール 近く)	平成14年度 1戸	耐火4階建 (1階)・3DK	—

- **家 賃** 入居世帯の所得に応じて設定されます。
- **入居基準(主なもの)**
 - ・持ち家がなく、住宅に困っていること
 - ・世帯の月額所得が158,000円以下であること
 - ・同居する家族がいること(単身入居可以外)
 - ・市税や水道料金などの滞納がないこと
 - ・原則として、公営住宅に入居していないこと

●入居時に必要なもの

- ・敷金(家賃の3ヶ月分)
- ・駐車場保証金(2,520円/1台)

※駐車場は1世帯につき1台まで

ウッドタウンは2台まで

- ・連帯保証人(1人:個人または法人)
- ・緊急連絡先(1人)

- **申込期限** 1月19日(月) 必着
- **抽 選 日** 1月23日(金) 10:00
市来庁舎2階研修室
- **入居予定日** 2月10日(火)以降

【随時募集】

住宅名	戸数	単身 入居
荒川住宅	6戸	可
ウッドタウン	10戸	—
金山住宅	2戸	—
新田住宅	2戸	可
芹ヶ野住宅	4戸	可
浜西住宅	2戸	—
郷野原住宅	3戸	可
ひばりが丘団地	12戸	—
文京町団地	4戸	—
松下住宅	1戸	—
佐保井住宅	12戸	可
珍ノ山住宅	1戸	—
中組住宅	6戸	一部可
日ノ出住宅	12戸	—

●家賃、入居基準、入居時に必要なもの

「1月募集」と同様です。
※単身入居の希望者はお問い合わせください。

●入居の決定

随時募集の住宅は、申込先着順で決定します。

●申込・問合せ

都市建設課 ☎ 21-5112
都市建設課土木総合窓口係(串木野庁舎)



大切な人の命をつなぐ・守る 普通救命講習会の受講者募集

- **日時** 1月25日(日) 10:00～12:00
- **場所** 消防本部 2階会議室
- **定員** 20名
- **対象者** 市内に居住または勤務(在学)している
小学4年生以上の方
- **受講料** 無料
- **申込期限** 1月21日(水)
- **申込** 消防本部、いちき分遣所窓口
または右の二次元コードからお申し込みください。
- **問合せ** 消防本部 ☎ 32-0119
いちき分遣所 ☎ 21-5077



市内の
全ご家庭に届きます!

広報紙に広告を 掲載しませんか

市では、「広報いちき串木野」の紙面内に掲載する広告を募集しています。自社のPR・求人、イベントの告知等にぜひご活用ください。

- **規格** 1枠：縦5cm×横8.5cm(カラー)
(毎月20日12,800部発行)
2月20日発行の広報紙から掲載します。
- **料金** 1枠 5,000円(税込) ※1事業者ひと月最大4枠
- **問い合わせ** 企画政策課 ☎ 33-5672





お知らせ



償却資産(固定資産税)の申告

償却資産とは、法人または個人が、工場・商店経営、駐車場・アパート経営など、その事業のために用いている構築物、機械、器具、備品等で、減価償却の対象になるものをいい、土地や家屋と同じように固定資産税が課税されます。

また、土地や家屋と異なり申告制になっており、償却資産の所有者は毎年その償却資産が所在する市町村の長に、その年の1月1日(賦課期日)現在の償却資産の状況を、1月末日までに申告が必要です。

※eLTAXで申告いただいている事業者へは紙の申告書は送付しませんのでご了承ください。必要な場合は税務課へご連絡ください。

● 課税対象(具体例)

① 構築物

舗装路面、門・外灯、ゴルフ場のネット設備等、煙突、鉄塔、広告塔、フェンス緑化施設、農業用施設、畜舎、受変電設備等

② 機械及び装置

太陽光発電設備(発電量が10kw以上)、工作機械、建設用機械、農業用機械、漁業用機械、食品加工設備、その他機械設備等

③ 船舶

モーターボート、砂利採取船、しゅんせつ船等

④ 航空機

ヘリコプター、グライダー等

⑤ 車両及び運搬具

大型特殊自動車(車両ナンバーが0または9で始まるもの)、貨車、構内運搬具等

⑥ 工具器具・備品

建設・測定用工具、事務機器類、電気器具、自動販売機、理美容業器具類、陳列棚、医療器具類、スポーツ・娯楽業器具類等

● 課税対象外

① 耐用年数が1年未満のもの

② 取得価格が10万円未満の資産で、法人税法等の規定により一時損金算入されたもの

③ 取得価格が20万円未満の資産で、法人税法等の規定により3年以内に一括して均等償却するもの

④ 自動車税及び軽自動車税の課税対象となるもの

※②・③の場合であっても、個別の資産ごとの耐用年数により通常の減価償却を行っているものは課税の対象になります。

● **問合せ** 税務課 ☎ 33-5617





太陽光発電システムに対する課税

法人または個人が家屋の屋根・土地等に設置した太陽光発電システムは、償却資産として固定資産税が課税される場合があります。

1月1日（賦課期日）現在で当該設備がある方は、次の表で確認し、1月末日までに償却資産の申告をしてください。

	発電量 10kw 以上	発電量 10kw 未満
個人 (住宅用)	余剰買取または全量買取を電力会社と契約している場合、申告が必要	申告不要
個人 (事業用)	申告が必要	
法人 (事業用)	申告が必要	

※パネルが家屋と一体となっている（建材型パネル）場合、家屋として課税されるため申告の必要はありません。
詳しくはお問い合わせください。

● 問合せ 税務課 ☎ 33-5617



「带状疱疹」定期予防接種の期限は3月末まで

今年度の接種対象となる方には、昨年4月に予診票を送付しています。

接種期限が3月末までとなっていますので、接種をご検討中の方は早めの接種をお願いします。

なお、接種は義務ではありません。予診票に同封の説明書をよくご覧になり、本人が接種に同意した場合のみ接種できます。

● 定期接種対象者

- ・令和7年度中に65歳の誕生日を迎える方
- ・60歳以上65歳未満の方で、ヒト免疫不全ウイルスによる免疫の機能に障害を有する方
- ・令和7年度中に70歳・75歳・80歳・85歳・90歳・95歳・100歳以上の誕生日を迎える方

● 助成対象となる接種期限

3月31日（火） ※接種費用の公費助成は、定期接種対象年度1回限りです。

● ワクチンの種類と自己負担額

①または②をご自身で選択して接種してください。

	ワクチンの種類	接種回数	自己負担額
①	組換えワクチン	2～6ヶ月あけて2回	11,000円/回
②	生ワクチン	1回	4,000円

※①は3月末までに2回目の接種を完了する必要がありますので、期限内に完了するには1月中に1回目の接種が必要です。

● 問合せ 串木野健康増進センター ☎ 33-3450



国民年金保険料は口座振替がお得です！

当月分保険料を当月末に振替納付することにより、月々60円割引される「早割制度」や、現金納付より割引額が大きい「2年前納」「1年前納」「6ヶ月前納」もあり、大変お得です。

また、クレジット納付や電子納付、スマートフォンアプリでのお支払いもできます。詳しくは右の二次元コードからご確認ください。

● 手続き・問合せ

川内年金事務所 ☎ 22-5276
市民生活課 ☎ 33-5612



公的年金等の源泉徴収票

令和7年中に厚生年金保険、国民年金等の老齢または退職を支給事由とする年金を受け取られた方へ、「令和7年分公的年金等の源泉徴収票」が日本年金機構から1月中旬以降順次送付されます。

この「公的年金等の源泉徴収票」は、所得税および復興特別所得税の確定申告や市県民税申告の際に必要となりますので大切に保管してください。

源泉徴収票の再交付方法については、右の二次元コードからご確認ください。

● 問合せ 川内年金事務所 ☎ 22-5276
市民生活課 ☎ 33-5612



2026 行事予定

月	行事・イベント
1 月	二十歳の集い（3 日）
	消防出初式（11 日）
2 月	市生涯学習大会（1 日）
	原子力防災訓練（7 日）
	冠岳トレイルランニング（8 日）
	音楽のつどい（15 日）
3 月	ガウングاون祭（15 日）
	太郎太郎祭（22 日）
	観音ヶ池さくら祭り（29 日）
4 月	第 66 回串木野浜競馬大会（下旬）
5 月	すこやかおせんしのグラウンドゴルフ大会（中旬）
	荒川ほたるでナイト（下旬）
7 月	第 54 回串木野さのさ祭り（中旬）
	いちき串木野サマーフェスタ・祇園祭（下旬）
	海岸クリーン作戦（下旬）
	教育講演会（下旬）
8 月	市子供サミット（上旬）
	羽島太鼓踊・川上踊（23 日）
9 月	虫追踊（23 日）
10 月	七夕踊（上旬）
	第 19 回市民スポーツ大会（11 日）
	第 18 回市小学校陸上記録会（中旬）
	すこやかおせんしのスポーツ大会（中旬）
	戦没者を追悼し平和を祈念する式（中旬）
	日置市・いちき串木野市合同中学校英語弁論大会

月	行事・イベント
11 月	小・中学校音楽発表会（上旬）
	文化祭 芸能発表 / 作品展示（上旬）
	市子ども会大会（7 日）
	総合防災訓練（8 日）
	元気いきいきフェスタ 2026（保健福祉大会）（中旬）
	第 20 回市地区対抗駅伝競走大会（22 日）
12 月	くるくる MOMIJI バス（下旬）
	チルドレンフェスティバル（中旬）
	消防団年末夜警（28 日～ 29 日）



▲市来デイサービスセンター利用者の方の手作り
干支（午）

新年あけましておめでとうございます。

旧年中は、市民の皆さまに取材や情報の提供等、大変お世話になりました。

2026 年は午年。本号の表紙には、いちき串木野市の春の風物詩「浜競馬」で力強く浜を進む鞍馬の姿を掲載しました。出走馬のように、私たち広報も市内を駆け抜け、暮らしに身近な情報やまちの魅力をたくさんお届けしてまいります。

皆さまにとって本年が、笑顔と実りに満ちた年となりますよう、心よりお祈り申し上げます。

「広報いちき串木野」作成につき、写真のご提供、取材等にご協力くださった皆さま、本当にありがとうございました。

