

令和8年3月25日発行

ハローワーク伊集院

求人情報



ハローワーク伊集院HP

QRコード

(スマホでスマート求人検索)



日置市・いちき串木野市の
最新の求人情報を
「ワンクリック」で検索できます

- ・この求人情報誌は、**3月6日～3月19日**の間に、新規に受理した求人のみ掲載しています。
- ・この求人情報は、採用済み等の理由で時間経過とともに応募できない場合がありますのでご了承ください。
- ・面接を希望される場合は、事前に安定所の紹介状が必要です。(オンライン自主応募の場合を除く)
- ・その他の求人情報としてハローワークインターネットサービス全国版 [<https://www.hellowork.go.jp/>]でも検索できます。
- ・本誌掲載の情報の転載を禁じます。
- ・スペースの都合上、仕事の内容は求人票の一部を掲載しております。詳細は、求人票、窓口にてご確認ください。
- ※スペースの都合により、すべてを表示できない項目もあります。

ハロートレーニング
(職業訓練)とは？

就職を応援するために国や鹿児島県等公的機関が実施している、知識や技能を身に付けるための機会を提供するための制度です。

公的な職業訓練は大きく分けて2つあります

求職者支援訓練

◆雇用保険を受給できない方が選考上優先される職業訓練◆

★**基礎コース** 多くの職種に共通する基本的能力を習得
(パソコン・経理など)

★**実践コース** 特定の職種に必要な実践的能力を習得
(介護初任者研修・実務者研修、アロマ、不動産、医療事務、
経理事務、建築CADなど)

◆受講料は無料(テキスト代等は自己負担)

◆訓練期間は3～6ヶ月が中心

◆平日の毎日9時～17時程度

◆選考試験(学科試験・面接等)



公共職業訓練

◆雇用保険を受給される方が選考上優先される職業訓練◆

★ポリテクセンター鹿児島(鹿児島職業能力開発促進センター)
溶接技術科、電気設備技術科、電気工事実践科、住環境計画科、
CAD/NC技術科、CADものづくりサポート科、ビル管理技術科

★鹿児島県が民間委託して行う訓練

介護初任者研修・実務者研修、パソコン、医療事務、経理事務、
広告デザイン、ファッションビジネスなど

★雇用保険の受給の有無に関わらず、受講申込みはどちらの訓練も可能です

★受講するためにはハローワークで求職申込・訓練相談が必要です

★願書交付・提出、応募締切等がありますので、余裕をもってご相談ください

◆◆求人情報誌配布ボックスの設置場所◆◆

日置市 ⇒ ハローワーク伊集院・日置市役所(本所・東市来支所・日吉支所・吹上支所)
タイヨー東市来店・JR湯之元駅

いちき串木野市 ⇒ いちき串木野市役所(本所・市来支所)・いちき串木野市立ハローワーク
タイヨー串木野店・JR串木野駅

発行元・問い合わせ先 ハローワーク伊集院

日置市伊集院町大田825-3

TEL 099-273-3161

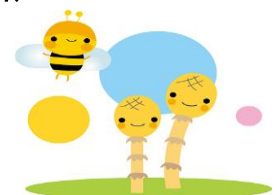

次回令和8年4月10日(金)発行予定

管理・専門・技術的、医療福祉の職業（一般）

※スペースの都合により、すべてを表示できていない項目もあります。

職 種	就業時間	年齢	賃 金	必要な免許資格	加入保険・休日	求人者名・所在地
求人番号	採用人数	必要な経験等	仕 事 内 容		派遣・請負・就業場所	
原動機・船舶等の機械整備士(見習い) 正社員	8:00 ~ 17:00	45 以下 不問	170,000) 200,000	普自免 (AT可)	雇 労 健 厚 土 日 祝 他	(有) 高岡機械工業 薩摩川内市宮崎町2488-5 就業場所 いちき串木野市
46020-1443861	(2人)			◎船舶及び陸用発電機関の整備や修理・点検・船舶の原動機・ポンプ類・推進装置等の点検及び分解整備・船舶全般機器の点検及び分解整備・医療機関及び公衆施設の発電設備の点検及び分解整備 ◆重いのを持つなど《詳細は求人票を》		
飲料メーカーでの分析業務/いちき串 有期雇用派遣 雇用期間の定めあり 40010-17948061	8:30 ~ 17:30	不 問 不問	212,160) 212,160	不 問	雇 労 健 厚 土 日 祝	WDB (株) 福岡支社 福岡県福岡市中央区天神1-12-14 紙与渡辺ビル9F 【派遣】 就業場所 いちき串木野市
46010-17949361	(1人)			製品の分析や微生物培養などの補助 ●麹エキス調製 ●テイスティング研究会データ集計 ●リサイクル販売実績・在庫量データまとめ ●質調査:検体調製、所定分析、ガスマス分析・解析、官能評価準備 ●テイスティン《詳細は求人票を》		
飲料メーカーでの品質検査/いちき串 有期雇用派遣 雇用期間の定めあり 40010-17949361	8:30 ~ 17:30	不 問 不問	212,160) 220,320	不 問	雇 労 健 厚 土 日 祝 他	WDB (株) 福岡支社 福岡県福岡市中央区天神1-12-14 紙与渡辺ビル9F 【派遣】 就業場所 いちき串木野市
46010-17949361	(1人)			飲料水の品質管理 ●微生物検査 培地の作製、サンプリング、塗布、培養 結果の報告 ●機器分析 分析前の濃度調整や計量 HPLCなどの機器を使った測定 結果入力 ※業務の変更範囲:なし		
現場監理、現場監理補助 正社員	変形労働時間制 7:30 ~ 17:00	64 以下 不問	200,000) 310,000	不 問	雇 労 健 厚 日 祝 他	(有) サカシタ いちき串木野市生福9854 就業場所 いちき串木野市
46060-990061	(1人)			建築施工管理(あれば尚可)、見積はP ・工事見積 ・施工主や元請会社との施工打合せ ・材料仕入れ、工事部との連絡 ・請求書及び施工台帳の作成等 監理業務は初めての方も徐々に覚えてくだされば大丈夫です! 変更範囲:事業所の定める業務		
1級建築施工管理技士 正社員	変形労働時間制 8:00 ~ 17:30	不 問 不問	270,000) 450,000	普自免(AT可), 1級建築施工管理技士	雇 労 健 厚 日 祝 他	(株) マエダ いちき串木野市湊町4丁目80番地 就業場所 いちき串木野市
46060-953761	(1人)			◎現場監督を含む建築施工管理業務全般 ・施工における発注者・業者との打合せ、実行、積算書の作成 ・工程、安全、品質管理 ・その他付随する業務 *業務の変更範囲:事業所の定める業務		
電気工事・通信工事・空調工事 正社員	7:30 ~ 17:30	59 以下 不問	170,000) 265,000	普自免(AT可)	雇 労 健 厚 土 日 祝	(株) 歩電設 日置市吹上町中原2667 就業場所 日置市
46060-983361	(1人)			電気工事・・・低圧・高圧・一般電気工事・太陽光発電設備 蓄電池設備 通信工事・・・LA工事・光ケーブル設備・TV工事・セキュリティ工事 空調工事・・・住宅用・店舗用・業務用 エリアは県内一円 業務の変更範囲:なし		
薬剤師 正社員	変形労働時間制 8:30 ~ 17:30	59 以下 不問	380,000) 480,000	薬剤師	雇 労 健 厚 他	いちき串木野市医師会立脳神経外科センター いちき串木野市生福5391-3 就業場所 いちき串木野市
46060-903461	(1人)			◎病棟での調剤、薬品管理、服薬指導 病棟構成:2、3階で64床 ◎その他の薬剤業務全般 施設見学可能です。事前に連絡下さい。 業務の変更範囲:なし		
看護師(病棟)【夜勤専従】 正社員	変形労働時間制 16:00 ~ 9:30	18 以下 不問	180,745) 226,791	看護師	雇 労 健 厚 他	(医) 健誠会 日置市東市来町湯田2994番地 就業場所 日置市
46060-984661	(1人)			◎医師・看護師長等のもと、一般看護及び医療補助の業務 ◎月9回の夜勤 ◎夜勤時間帯のうち21時~翌朝8時までは2つの病棟合わせて、看護職員3名、看護補助者3名体制の人員配置です *学校行事等の相談に応じ《詳細は求人票を》		
看護師・准看護師 正社員	変形労働時間制 8:15 ~ 19:00 8:15 ~ 17:30	59 以下 不問	220,000) 240,000	看護師, 准看護師	雇 労 健 厚 木 日 祝 他	しもむぎ耳鼻咽喉科 いちき串木野市湊町3-87 就業場所 いちき串木野市
46060-922961	(1人)			◎耳鼻咽喉科外来における看護業務 *就業時間(2)は土曜日勤務になります *月1回休日当番医あり 業務の変更範囲:なし		
看護師・准看護師 正社員	変形労働時間制 8:30 ~ 17:30 16:00 ~ 9:30	18 以下 不問	182,100) 280,600	看護師, 准看護師	雇 労 健 厚 財形 他	(医) 杏林会 介護老人保健施設 ライフハーバーいちき いちき串木野市大里2901-2 就業場所 いちき串木野市
46060-901261	(2人)			◎介護老人保健施設における(入所者)の看護・介護のお仕事です。 *入所者:69名 *経験年数により賃金面で優遇致します。 *日勤のみの勤務も相談可。 ◆学校行事等相談に応じます。 ◆施設見学可 業務の変更範囲:なし		
看護職(特別養護老人ホーム青松苑) 正社員	変形労働時間制 8:30 ~ 17:30	59 以下 不問	201,400) 257,200	看護師, 准看護師	雇 労 健 厚 他	(社福) 恵里会 日置市東市来町伊作田7078-1 就業場所 日置市
46060-909361	(1人)			介護施設での勤務経験、簡単な入力業務 特別養護老人ホームでの入所者に対する看護業務全般 家庭のご都合による勤務調整に応じます 業務の変更範囲:事業所の定める業務		
正看護師(訪問看護)【日置市】 正社員	変形労働時間制 8:30 ~ 17:30	18 以下 不問	288,803) 419,000	普自免(AT可), 看護師, 精神科訪問看護基本療養費の算定が可能な資	雇 労 健 厚 他	(株)KAGOSHIMA Cruto 薩摩川内市御陵下町29-3 就業場所 日置市
46020-1413361	(1人)			◎在宅で療養されているご利用者様への訪問看護です。ご利用者様の健康状態の観察、療養上のお世話、及び主治医の指示書に基づいた医療処置を行います。 ・健康状態の観察:バイタルチェック、ご利用者様またはご家族《詳細は求人票を》		
理学療法士・作業療法士 正社員	変形労働時間制 8:30 ~ 17:30 8:30 ~ 12:30 13:30 ~ 17:30	59 以下 不問	230,000) 267,300	理学療法士, 作業療法士	雇 労 健 厚 他	(医) 慈正会 いちき串木野市春日町63 就業場所 いちき串木野市
46060-961761	(1人)			◎介護老人保健施設でのリハビリテーション業務全般 ・理学療法士又は作業療法士業務 ・機能訓練、計画及び計画書の作成 ・カンファレンスその他会議等への出席 ・その他付随する業務 ◎勤務時間(2)(3)は月2《詳細は求人票を》		
作業療法士 正社員	8:00 ~ 17:00	59 以下 不問	187,000) 295,300	普自免(AT可), 作業療法士	雇 労 健 厚 土 日 祝	(医) 向陽会 伊集院病院 日置市伊集院町徳重3丁目1番地1 就業場所 日置市
46060-976261	(2人)			・精神科領域における作業療法(集団プログラム・個別プログラム)の企画・実施 ・生活リズムの構築支援、対人交流訓練、認知行動的アプローチを含むリハビリ ・社会参加支援 ・支援計画作成、記録業務 変更範囲:なし		
理学療法士・作業療法士 正社員	変形労働時間制 8:30 ~ 17:30	59 以下 不問	210,800) 240,400	普自免(AT可), 作業療法士, 理学療法士	雇 労 健 厚 財形 日 他	(医) 杏林会 介護老人保健施設 ライフハーバーいちき いちき串木野市大里2901-2 就業場所 いちき串木野市
46060-899761	(1人)			◎入所者69名のリハビリ全般の業務をお願いします。 ◎身体機能の回復や維持のために、日常生活全にわたる 治療指導援助をお願いします。 ◎デイケア訪問リハをお願いします。 ◆学校行事等相談に応じ《詳細は求人票を》		

職 種	就業時間	年齢	賃 金	必要な免許資格	加入保険・休日	求人者名・所在地
求人番号	採用人数	必要な経験等	仕 事 内 容		派遣・請負・就業場所	
歯科衛生士 ★R8年 3月オープン 正社員	変形労働時間制 8:30～18:15 8:30～14:30 (2人)	59 230,000 以下 350,000 不問	230,000 350,000	歯科衛生士	雇 労 厚 木 日 祝 他	なの歯科 いちき串木野市日出町60 就業場所 いちき串木野市
46060- 972161				歯科衛生士業務全般 雇用開始は令和8年3月上旬頃の予定です。業務の変更範囲：なし		
栄養士/はやしだ整 形外科病院 内膳 正社員	交替制 6:00～15:00 10:00～19:00 (3人)	64 230,000 以下 240,000	230,000 240,000	栄養士	雇 労 健 厚 他	シダックスフードサービス(株) 東京都調布市調布ケ丘3丁目6番地3 就業場所 日置市
13200- 5532461				献立作成、調理、衛生指導、食材発注管理、店舗管理、食事イベント企画など、栄養士の知識を活かした業務に携わっていただきます。「栄養士会」にて自己研鑽に励みながら、先輩・後輩との絆を深めることが可能です。(食数)朝：30食 昼：《詳細は求人票を》		
栄養士/はやしだ整 形外科病院 内膳 正社員以外 雇用期間の定めあり 13200- 5533761	交替制 6:00～15:00 10:00～19:00 (3人)	不 215,280 問 248,400	215,280 248,400	栄養士	雇 労 健 厚 他	シダックスフードサービス(株) 東京都調布市調布ケ丘3丁目6番地3 就業場所 日置市
46060- 964161				献立作成、調理、食材発注管理、食事イベント企画など、栄養士の知識を活かした業務に携わっていただきます。「栄養士会」にて自己研鑽に励みながら、先輩・後輩との絆を深めることが可能です。(食数)朝：30食 昼：《詳細は求人票を》		
管理栄養士 正社員	変形労働時間制 8:45～17:45 (1人)	59 201,700 以下 234,000	201,700 234,000	管理栄養士	雇 労 健 厚 日 他	(医) 慈正会 いちき串木野市春日町63 就業場所 いちき串木野市
46060- 964161				○利用者様の栄養管理等栄養士業務全般 ・栄養計画書の作成・栄養指導、栄養相談 ・献立表作成及び発注検品業務・調理補助 ・朝70食、昼100食、夜70食 ○施設の見学可 変更範囲：事業所の定める業務		
(請)栄養士【いちき 串木野・花車禮 正社員以外 雇用期間の定めあり 46010- 8768061	9:00～17:00 (1人)	不 215,000 問 232,200	215,000 232,200	栄養士	雇 労 健 厚 他	富士産業(株) 鹿児島事業部 鹿児島市西田1丁目5-1 鹿児島高見橋ビル5F 【請負】 就業場所 いちき串木野市
46010- 8768061				*献立作成・発注・検収・食事点検 事務処理・栄養管理・栄養指導等の業務 【2026年4月～年間休日125日】 仕事とプライベートの両立可能 ワークライフバランスを大切にしながら、「食を通じて人を 支える」《詳細は求人票を》		
管理栄養士 正社員	交替制 8:30～17:30 (1人)	59 209,500 以下 279,500	209,500 279,500	普自免(AT可)、管 理栄養士	雇 労 健 厚 日 他	(医) 健生会 本庄病院 日置市伊集院町下谷口1942 就業場所 日置市
46060- 910561				○病院管理栄養士業務 ・材料発注、栄養管理業務 (朝食・昼食・夕食それぞれ30～40食程度の 3人～4人体制) ・栄養士事務補助の職員がいるので業務に集中できます 変更範囲：事業所の定める業務		
看護助手【未經 験者歓迎】 正社員	変形労働時間制 8:30～17:30 7:30～16:30 8:30～12:30 (1人)	59 183,000 以下 188,000 不問	183,000 188,000	不問	雇 労 健 厚 財 形 他	(医) 康陽会 花車禮病院 いちき串木野市元町190 就業場所 いちき串木野市
46060- 986561				○入院患者の介助及び生活環境整備 ○備品の管理業務 医師指導による看護業務となります。資格や経験が無くてもしっかりサポートします。 変更範囲：事業所の定める業務		
看護助手 正社員	変形労働時間制 8:30～17:30 (1人)	59 179,300 以下 200,900	179,300 200,900	不問	雇 労 健 厚 他	社会(医) 天人会 鹿児島こども病院 日置市伊集院町妙円寺2-2000-669 就業場所 日置市
46060- 916061				・看護業務の補助 ・院内環境整備 ・看護用品の調整・点検等 変更範囲：なし		
歯科助手兼受 付事務 正社員	変形労働時間制 8:45～18:20 8:45～17:25 (1人)	59 180,000 以下 210,000	180,000 210,000	不問	雇 労 健 厚 水 日 祝 他	さくら歯科クリニック いちき串木野市麓159番地 就業場所 いちき串木野市
46060- 930161				○歯科助手・受付業務 ・医師の指示に従い歯科助手 ・診療補助 ・診療器具、機器の準備、後片付け、器具の滅菌業務 ・受付対応、電話対応、予約受付、精算業務、会計、カルテ整理 印刷他 ・院内清掃等 業務の変更《詳細は求人票を》		
保育士・児童指 導員 正社員	変形労働時間制 8:30～17:30 9:00～18:00 8:00～17:00 (2人)	64 228,413 以下 295,413	228,413 295,413	普自免(AT可)、保育士、 小学校教諭免許(専修・ 1種・2種)、特別	雇 労 健 厚 日 祝 他	一般社団法人 Preseed いちき串木野市昭通183-2 就業場所 いちき串木野市
46060- 935561				○多機能型事業所(定員10名)でのお仕事になります。 ・児童発達支援(未就学児) ・放課後等デイサービス(就学児) ・児童支援業務及び簡単な記録業務と送迎 ・その他、付随する業務あり *社用車使用あり(A《詳細は求人票を》)		
介護支援専門員(ケ アマネージャー) 正社員	変形労働時間制 8:30～17:30 8:30～12:30 13:30～17:30 (1人)	59 242,000 以下 303,500	242,000 303,500	普自免(AT可)、介護 支援専門員(ケアマ ネージャー)	雇 労 健 厚 他	(医) 慈正会 いちき串木野市春日町63 就業場所 いちき串木野市
46060- 963961				○居宅介護支援事業所におけるケアマネージャーに関する 業務全般 ○管理者としての主任ケアマネージャー業務全般 ・ケアプラン作成 ・サービス担当者会議の開催 ・ご利用者様・ご家族様からの相談業務 ・行政・サー 《詳細は求人票を》		
主任ケアマネ ジャー(居宅介護支 援 正社員	変形労働時間制 9:00～18:00 (1人)	59 260,000 以下 310,000	260,000 310,000	普自免(AT可)、介護 支援専門員(ケアマ ネージャー)	雇 労 健 厚 日 祝 他	(医) 博悠会 博悠会温泉病院 日置市東市来町湯田4648 就業場所 日置市
46060- 942261				○居宅介護支援事業所の主任ケアマネージャー業務 *介護サービスの利用調整や関係者間の連絡相談 *ケアプラン作成 *モニタリング訪問(社用車使用：AT限定可) *介護支援専門員更新研修時の受講料助成制度あり《詳細は求人票を》		
介護職(ディスア ビス百花) 正社員以外 雇用期間の定めあり 46060- 979761	交替制 8:00～17:00 (2人)	不 174,688 問 174,688 不問	174,688 174,688	不問	雇 労 健 厚 日 祝 他	(社福) 恵里会 日置市東市来町伊作田7078-1 就業場所 日置市
46060- 979761				デイサービス百花での介護職 年度更新制(原則更新) 経験がなくても丁寧に指導いたします。介護福祉士の資格、経験あれば尚可 業務の変更範囲：事業所の定める業務		
介護職員 正社員	変形労働時間制 7:00～16:00 10:00～19:00 17:00～9:00 (2人)	18 178,000 59 255,000 不問	178,000 255,000	不問	雇 労 健 厚 他	(医) 慈正会 いちき串木野市春日町63 就業場所 いちき串木野市
46060- 965061				○介護業務全般 ・70床ある施設での食事、入浴、排泄等の介助 ・レクリエーション指導 ・環境整備 ○就業時間(1)～(3)の交替制になります。 夜勤勤務(月に4～5回)が条件となります。 ○慣れるまで指導《詳細は求人票を》		
介護職員(介護老人 保健施設「希望」) 正社員	変形労働時間制 8:30～17:30 7:00～16:00 10:00～19:00 (1人)	18 197,500 59 268,000 経験あれば尚可	197,500 268,000	不問	雇 労 健 厚 他	(医) 聖愛会(春田クリニック) いちき串木野市春日町116 就業場所 いちき串木野市
46060- 923161				○施設内での利用者の介護等業務に従事する。 食事・入浴介助・排泄介助・シーツ交換 等 *入所者 11名 *就業時間(4)は夜勤 月に5回程度で2名体制になります 変更範囲：事業所の定める業務		
介護職員 正社員	変形労働時間制 7:00～16:00 9:30～18:30 16:00～9:30 (3人)	18 177,100 59 242,000 不問	177,100 242,000	不問	雇 労 健 厚 財 形 他	(医) 杏林会 介護老人保健施設 ライフハーバーいちき いちき串木野市大里2901-2 就業場所 いちき串木野市
46060- 897561				○介護老人保健施設の入所者に対する介護のお仕事です。 ・入浴介助、食事介助、おむつ介助 ・レクリエーション *60歳以上の方応募歓迎(但し雇用条件は別途相談) *夜勤を週1回程度でできる方歓迎(夜勤は3《詳細は求人票を》)		

職 種	就業時間	年齢	賃 金	必要な免許資格	加入保険・休日	求人者名・所在地
求人番号	採用人数	必要な経験等	仕 事 内 容			派遣・請負・就業場所
介護職(フルタイム、特別養護老人ホーム)	変形労働時間制 7:00～16:00	18	177,160	不問	雇 労 健 厚	(社福) 恵里会 日置市東市来町伊作田7078-1
正社員以外	8:30～17:30	以上	177,160		他	就業場所 日置市
雇用期間の定めあり 46060-907161	10:00～19:00 (1人)	簡単なシステム(選択形式など)での入		食事、入浴、排せつの支援をはじめ、介護業務全般を行います。夜勤は、月に4回～7回程度 家庭のご都合による勤務調整に応じます。業務の変更範囲:事業所の定める業務		
介護福祉士(特別養護老人ホーム青松)	変形労働時間制 7:00～16:00	18	189,600	介護福祉士	雇 労 健 厚	(社福) 恵里会 日置市東市来町伊作田7078-1
正社員	8:00～17:00	59	216,500		他	就業場所 日置市
46060-908061	(1人)	簡単な入力業務程度		食事、入浴、排せつの介助ほか、介護業務全般に従事します 夜勤は、月に4～7回程度 家庭のご都合による勤務調整にも応じます。業務は事業所の定める範囲で変更することがあります。		
介護スタッフ(小規模多機能ホーム実)	変形労働時間制 7:00～16:00	不問	176,472	不問	雇 労 健 厚	(株) 光里苑 いちき串木野市湊町2774番地1
正社員以外	8:30～17:30	問	176,472		他	就業場所 いちき串木野市
雇用期間の定めあり 46060-915161	9:30～18:30 (2人)	不問		○小規模多機能ホームで勤務していただきます。・小規模多機能ホーム(登録人員29名) ○入所者に対する介護業務のお仕事です。・食事、入浴、排泄等の介助、居室清掃など。 *正社員登用制度あり *1年更新制(詳細は求人票を)		
介護職(通所リハビリテーション)	変形労働時間制 8:00～17:00	59	180,000	普自免(AT可)	雇 労 健 厚	(医) 聖愛会(春田クリニック) いちき串木野市春日町116
正社員	8:15～17:15	以下	240,000		日他	就業場所 いちき串木野市
46060-925361	(1人)	*経験あれば尚可		○施設内での利用者の介護等業務に従事する。 *食事・入浴介助、トイレ介助等 *利用者様の送迎業務 変更範囲:事業所の定める業務		
介護職員(デイケア)	変形労働時間制 8:30～17:30	59	177,100	不問	雇 労 健 厚	(医) 杏林会 介護老人保健施設 ライフハーバーいちき いちき串木野市大里2901-2
正社員	以下	242,000			日他	就業場所 いちき串木野市
46060-896261	(1人)	不問		○デイケア利用者に対する介護業務全般のお仕事です。・入浴介助、食事介助、おむつ介助・レクリエーションなど *60歳以上の方応募歓迎 *学校行事等相談に応じます。 *施設見学可 変更範囲:なし		
生活支援員(鹿児島太陽の里)	8:30～18:00	59	198,800	不問	雇 労 健 厚	(社福) 緑風会 日置市伊集院町郡2075
正社員	以下	235,200			土日他	就業場所 日置市
46060-980961	(1人)	不問		○生活支援(障害者の生活支援・職業支援) ・障害者の方の日常生活支援 ・入浴介助、入浴見守り ・障害者の方とのクリーニング作業、指導等 ・作業の生産管理 変更範囲:事業所の定める業務		
介護職員 *未経験の方応募可	変形労働時間制 8:30～17:30	18	190,000	普自免(AT可)	雇 労 健 厚	(医) 芳清会 グループホームさくらの丘 いちき串木野市生福8974
正社員	7:00～16:00	59	220,000		他	就業場所 いちき串木野市
46060-917361	10:00～19:00 (2人)	不問		○介護業務全般 入居者の食事の支度、掃除、洗濯等を一緒にに行います。入居者:18名 職員(昼)6名体制 *送迎業務あり(使用車両AT車:普通自動車・軽自動車) *夜勤のできる方 就業時間(4) 月4～5回(詳細は求人票を)		

事務的職業

(一般)

※スペースの都合により、すべてを表示できていない項目もあります。

総務(幹部候補)	変形労働時間制 8:30～17:30	59	241,000	普自免(AT可)	雇 労 健 厚	(医) 杏林会 介護老人保健施設 ライフハーバーいちき いちき串木野市大里2901-2
正社員	以下	367,400			日他	就業場所 いちき串木野市
46060-898461	(1人)	医療法人・社会福祉法人等の事務職経験		・総務 ・介護保険請求 ・労務 ・会計管理 ・官公庁への書類作成、対応等 ・施設的环境整備 ・業者との交渉等 ・法人内文書管理等 業務の変更範囲:事業所の定める業務		
事務員(急募)	8:00～17:00	30	200,000	普自免(AT可)	雇 労 健 厚	(株) マツオ電設 日置市東市来町長里1076-1
正社員	以下	350,000			土日祝他	就業場所 日置市
46060-924061	(1人)	*パソコン(エクセル・ワード)操作可		○経理・総務事務全般(パソコンを使用した業務が主です) ○来客及び電話対応 ○用務等で車の運転あり(社用車使用:オートマ車) ※丁寧にサポートします ※経験・能力に応じて優遇します ※残業なし 業務の変更(詳細は求人票を)		
一般事務	変形労働時間制 7:50～17:00	45	195,000	普自免(AT可)	雇 労 健 厚	寿工業(株) いちき串木野市新生町180番地
正社員	以下	195,000			日他	就業場所 いちき串木野市
46060-906961	(1人)	簡単なパソコン操作(ワード・エクセル)		○勤怠表管理、控除関係処理、社会保険等の手続き、年末調整対応、弁当注文、電話対応、来客対応、郵便物の仕分け・発送、荷物の受取り・発送、消耗品(発注・在庫管理)、進水式セレモニー対応など、その他不随業務有(詳細は求人票を)		
事務職・販売職	交替制 8:00～17:00	50	206,000	普自免(AT可)	雇 労 健 厚	小正ホールディングス(株) 日置市日吉町日置3309
正社員	以下	228,000			他	就業場所 日置市
46060-890861	(2人)	ワード・エクセル・関数ある程度理解		嘉之助蒸留所でのお客様の対応・受付、ショップでの販売業務、見学ツアーガイド、フロントでのお客様からの電話対応、メールでの商品問い合わせ対応とツアーの予約管理、ECサイトからの注文・発送管理、ショップの在庫(詳細は求人票を)		
受付事務員兼 歯科助手	9:00～18:30	59	160,000	不問	雇 労 健 厚	(医) みどり歯科医院 いちき串木野市緑町11番地
正社員	9:00～13:00	以下	200,000		日祝他	就業場所 いちき串木野市
46060-996761	(1人)	事務経験あれば尚可		○医院の受付での電話対応・予約 ○窓口での金銭管理 ○診療室の簡単な手洗い *就業時間は(1)9:00～18:30(2)9:00～13:00(1)は月～金曜日(2)は土曜日(休みなし) *健康保険(詳細は求人票を)		
歯科受付及び 歯科助手	変形労働時間制 8:25～18:30	59	185,270	不問	雇 労 健 厚	(医) あおい歯科 いちき串木野市湊町3丁目117番地
正社員	8:25～13:45	以下	350,000		木日祝他	就業場所 いちき串木野市
46060-981161	(1人)	歯科助手・医療機関受付業務・医療事務		☆歯科受付および歯科助手のお仕事です☆ <こんなお仕事です!> ○患者様や電話の対応、予約管理や会計の業務 電子カルテを採用しているので簡単なPC入力作業があります ○器具の滅菌や消毒作業、患者様の案内、(詳細は求人票を)		
(紹介予定派遣)老舗 酒造メーカーで	8:00～17:00	不問	240,000	不問	雇 労 健 厚	(株) アヴェイル 鹿児島営業所 鹿児島市与次郎2丁目4-35 KSC鴨池ビル706B
有期雇用派遣	問	240,000			土日祝他	就業場所 日置市
雇用期間の定めあり 46010-9418561	(1人)	業界問わず経理職での経験、ワード・エ		月次・四半期・年次決算業務をはじめ、経営分析資料の作成や資金 繰り管理、金融機関対応、監査法人対応、業務フロー改善、システム導入の企画・推進などをお願いします。 社内業務システムの流れや、仕組みなどは入(詳細は求人票を)		
医療事務(清藤店)	変形労働時間制 9:00～18:00	59	171,000	不問	雇 労 健 厚	(有) ケーアイ調剤薬局 始良市西餅田120番地1 ドリームKI 2階
正社員	9:00～13:00	以下	235,000		日祝他	就業場所 日置市
46040-2561961	(1人)	同業務経験者であれば尚可、簡単なPC		○医療事務業務全般に従事します。・処方せんの受付、計算 ・パソコン入力 ・レセプト業務 ・調剤補助 ・その他付随する業務 *従事すべき業務の変更の範囲:変更なし ※応募にはハローワーク紹介状が必要です。		

職 種	就業時間	年齢	賃 金	必要な免許資格	加入保険・休日	求人者名・所在地
求人番号	採用人数	必要な経験等	仕 事 内 容			派遣・請負・就業場所
貨物受付・車両積み降ろし作業員(車正社員)	交替制 8:30～17:00 7:30～16:00	不問	165,100 178,050	普自免(AT不可)	雇 労 健 厚 財形 他	九州海運(株) いちき串木野市西薩町12 就業場所 いちき串木野市
46060- 947961	(1人)	不問		1. 就業場所において車両の積み降ろし、船の網取り放し。 2. 貨物受付、郵便物取扱い作業。 3. 一般貨物配送業務(引越越し荷物含む) 4. 船舶給油 1. 2の業務がメインです。 *就業時間(2)7:30～16《詳細は求人票を》		
郵便・金融等窓口事務員(正社員以外)	交替制 8:20～17:20 9:20～18:20	不問	168,000 168,000	不問	雇 労 健 厚 土 日 祝 他	日本郵便(株)伊集院郵便局 日置市伊集院町下谷口1933 就業場所 日置市
46060- 931061	(1人)	不問		○郵便局窓口において、郵便(切手、印紙等販売、荷物等の引受等)や金融等(貯金関係、公金・国庫金等の引受・その他支払等) 変更範囲: なし ※6ヶ月更新制		

販売・営業・サービス・保安の職業(一般)

※スペースの都合により、すべてを表示できていない項目もあります。

水産 鮮魚(寿司)調理販売(調理経正社員)	変形労働時間制 7:00～16:30	不問	255,100 351,100	不問	雇 労 健 厚 他	(株)最上鮮魚 福岡県北九州市小倉北区米町2丁目1-2 就業場所 いちき串木野市
40060- 4773661	(1人)	魚の調理経験ある方(面接時に調理テスト)		スーパー内、鮮魚部(寿司部)での、鮮魚の調理(刺身、三枚卸など)、商品発注、及び売場対応の仕事です。 *将来、店長及びエリア長などの幹部社員を目指したい方、大歓迎です。 *店長職では、パソコンでの商品発注《詳細は求人票を》		
[正社員]オトナの和菓子(製造及び)	変形労働時間制 9:00～17:45	不問	212,000 212,000	普自免(AT可)	雇 労 健 厚 他	(株)梅月堂 日置市東市来町湯田2215 就業場所 日置市
46060- 894361	(1人)	不問		頑張るオトナが「これを食べてまた頑張ろう!」と思えるオリジナルの和菓子を製造・販売します。製造部、販売部とも最新設備の導入やIT化を進めており、教育係がマニュアルにそって指導します。また、勤務時間内にコミ《詳細は求人票を》		
営業員/未経験可(正社員)	変形労働時間制 8:00～17:30	不問	190,000 250,000	普自免(AT可)	雇 労 健 厚 日 祝 他	(株)マエダ いちき串木野市湊町4丁目80番地 就業場所 いちき串木野市
46060- 940361	(2人)	不問		○住宅リフォーム工事の営業の仕事です。 *一般家庭や既存の事業所へのルート営業 *リフォーム、新築工事等の案内 *他付随する業務 *未経験の方でも先輩が丁寧に指導いたします(未経験でも可)。 変更範囲: 事業所の定める業務		
福祉美容師(正)美容師(正)美容師(正)	9:00～18:00	不問	250,000 500,000	普自免(AT可), 理容師, 美容師	雇 労 健 厚 土 日 祝	(株)シルバーサポートジャパン 福岡県福岡市中央区大濠1-7-34 就業場所 ①鹿児島市 ②日置市 ③いちき串木野市 ④薩摩川内市
40010-15385061	(2人)	不問		個人宅・病院・デイサービスセンター・老人保健施設・福祉施設などに訪問し、理美容サービスを提供する社会貢献度の高いお仕事です。 変更範囲: 変更なし		
フロント受付業務スタッフ(正社員)	変形労働時間制 13:30～22:30 13:00～22:00	不問	207,000 268,000	不問	雇 労 健 厚 他	(有)ヒガシマル開発 日置市伊集院町大田2768 就業場所 日置市
46060- 891961	(1人)	Word, Excelの基礎知識がある		○温泉施設内の以下の業務等に従事していただきます。 ・受付業務 ・電話応答 ・清掃業務 ・締め作業手当(給与とは別途1000円/日(試用期間中なし)) ・その他付随する業務 ◆お子さんの学校行事等での勤務調《詳細は求人票を》		
調理員(正社員以外)	変形労働時間制 7:00～16:00 9:30～18:30 10:00～19:00	不問	179,830 182,830	不問	雇 労 健 厚 他	(社)福和会 障害者支援施設 みのりの里 日置市伊集院町下神殿1420番地1 就業場所 日置市
46060- 995461	(1人)	給食調理業務経験者は尚可		○施設内での調理業務 *調理、盛付、食器類の洗浄、配膳等(朝、夕各40食 昼60食) *学校行事等相談に応じます。 ※変更の範囲: 事業所の定める範囲		
調理師/はやした整形外科病院 内厨(正社員以外)	交替制 6:00～15:00 10:00～19:00	不問	215,280 231,840	不問	雇 労 健 厚 他	シダックスフードサービス(株) 東京都調布市調布ケ丘3丁目6番地3 就業場所 日置市
13200- 5530261	(3人)	給食業務経験があれば尚可		食材仕込み、調理、盛付け、食事提供サービス、洗浄、片付けなど、調理師の知識を活かした業務に携わっていただきます。調理師の技術の向上を図ることを目的とした「調理師会」があり、調理に関する実践的な勉強会や、調《詳細は求人票を》		
調理師/はやした整形外科病院 内厨(正社員)	交替制 6:00～15:00 10:00～19:00	不問	210,000 230,000	調理師	雇 労 健 厚 他	シダックスフードサービス(株) 東京都調布市調布ケ丘3丁目6番地3 就業場所 日置市
13200- 5534861	(3人)	給食業務経験者優遇		食材仕込み、調理、盛付け、食事提供サービス、洗浄、片付けなど、調理師の知識を活かした業務に携わっていただきます。調理師の技術の向上を図ることを目的とした「調理師会」があり、調理に関する実践的な勉強会や、調《詳細は求人票を》		
調理スタッフ(正社員)	変形労働時間制 6:30～15:45 7:30～16:45	不問	243,400 340,700	不問	雇 労 健 厚 他	(株)日置ゴルフ チェリーゴルフ鹿児島シーサイドコース 日置市東市来町伊作田6000 就業場所 日置市
46060- 968261	(1人)	調理経験		○クラブハウス内のレストランにおける調理業務 ○メニューの考案 ○皿洗い、厨房内の清掃ほか 変更範囲: なし		
交通誘導警備員(正社員)	変形労働時間制 8:00～17:00	不問	211,000 241,000	普自免(AT不可)	雇 労 健 厚 財形 日 他	(株)西郷組 日置市伊集院町徳重482 就業場所 日置市
46060- 926661	(1人)	不問		主に自社工事現場(依頼があれば他社建設工事現場もあり)での交通誘導警備業務に従事していただきます。 警備業務が無い日は、土木建設現場での軽作業(補助業務や車両運転など)にも従事していただきます。 (詳しくは《詳細は求人票を》)		

農林漁業・製造・運輸・建設・労務の職業(一般)

※スペースの都合により、すべてを表示できていない項目もあります。

ゴルフ場コース管理スタッフ(正社員)	変形労働時間制 6:00～15:00	不問	214,500 268,100	普自免(AT不可)	雇 労 健 厚 他	(株)日置ゴルフ チェリーゴルフ鹿児島シーサイドコース 日置市東市来町伊作田6000 就業場所 日置市
46060- 969561	(2人)	不問		○ゴルフ場でのコース管理業務全般 ゴルフコースのコースメンテナンスのお仕事です。 芝刈り、バンカー均しや、雑草の除草作業など 各種専用の機械の乗ってメンテナンス作業を行います。 *業務の変更: なし		
鉄骨製作 設計/組立/溶接/検査/ (正社員)	変形労働時間制 8:00～17:00	不問	185,000 264,000	不問	雇 労 健 厚 日 他	福留工業(株) いちき串木野市西薩町17-15 就業場所 いちき串木野市
46060- 998961	(3人)	不問		●建築鉄骨関連を工場で作成して ●業務内容は、組立、溶接、工作マシン操作、塗装、検査 CAD(設計)オペレーター、製品及び材料の構内運搬、 各製作管理、他 以上の中で求職者に適した業務又は、 希望する《詳細は求人票を》		

職種	就業時間	年齢	賃金	必要な免許資格	加入保険・休日	求人者名・所在地
求人番号	採用人数	必要な経験等	仕事内容		派遣・請負・就業場所	
ハンドルーター加工及び検査(未経験)	変形労働時間制 8:00～16:50	59 以下 不問	185,400 185,400	不問	雇労健康 財形 日他	(有)新興産業 いちき串木野市川上1794-1 就業場所 いちき串木野市
46060-938861	(1人)					○切削工具(材料)にハンドルーターで仕上げ加工をする作業に従事していただきます。その他、関連する検査等があります。主に、座って作業していただきます。 ※女性活躍中!お子様の学校行事や、急な発熱などに対応《詳細は求人票を》
食品製造作業員	変形労働時間制 7:00～16:00	40 以下 不問	220,816 254,640	不問	雇労健康 日祝他	(株)ナカシン冷蔵 いちき串木野市湊町2700-1 就業場所 いちき串木野市
46060-921861	(1人)					衛生的な工場で冷凍食品製造ラインを管理していただきます。職人さんが行うような手造り作業はありません。 座学も含めてきちんと講習をしますので未経験者でも大丈夫です。 製造部門は、原材料の入庫作業、調合や《詳細は求人票を》
【急募】惣菜部管理責任者(お肉の直)	交替制 6:00～15:00 8:00～17:00 11:30～20:30	59 以下	242,000 285,000	普自免(AT可)	雇労健康 他	(株)九州産直市場 伊佐市大口山野1145-1 就業場所 日置市
46042-347761	(1人)					惣菜部門統括できる管理責任者を募集いたします!【仕事内容】・惣菜の商品開発・企画・販売管理・原簿管理・その他付随する業務 現場の司令塔となって、ご活躍いただける経験者の方を募集いたします。20《詳細は求人票を》
薩摩焼(陶器)製造【絵付け】	変形労働時間制 8:00～17:15	40 以下 不問	180,000 180,000	不問	雇労健康 財形 月日	(有)沈壽官窯 日置市東市来町美山1715番地 就業場所 日置市
46060-929461	(1人)					○絵付け師 *黒薩摩・白薩摩に絵付けをする 業務の変更範囲:事業所の定める業務
自動車整備士(見習い可)	8:30～17:30	61 以下 不問	180,000 230,000	普自免(AT不可)	雇労健康 土日祝他	(有)伊集院自動車整備工場 日置市伊集院町郡1582 就業場所 日置市
46060-988761	(1人)					○自動車の整備全般・一般・車検整備(不良部品の取替作業、不具合箇所の有無の確認 など)・納車、洗車、引き取り業務有り *用務等は、社用車を使用します。 業務の変更範囲:事業所の定める業務
検査業務	8:00～17:00	45 以下 不問	176,000 251,000	不問	雇労健康 土日他	メテック(株)九州工場 日置市日吉町日置784 就業場所 日置市
46060-892161	(1人)					めっき加工された自動車部品や電子部品を目視や顕微鏡で異物付着が無いかな等の検査を行う。測定機器を用いてめっき厚の測定や寸法測定を行う。その他、めっき剥がれがないか製品を折り曲げたりピーリングを行う密着性《詳細は求人票を》
塗装工・防水工(見習い可)	変形労働時間制 8:00～17:00	不問	198,000 330,000	不問	雇労健康 日他	(有)朋和 いちき串木野市浅山3142-1 就業場所 いちき串木野市
46060-1001561	(5人)					○当社では、住宅や店舗の外壁・屋根などの塗装工事と、防水工事を行っています。色を塗り、建物を綺麗に守る仕事なので、完成すると目に見えて達成感があります。未経験でも大丈夫。道具の使い方や作業の流れは先輩《詳細は求人票を》
トラック運転手	変形労働時間制 8:00～17:00	59 以下 不問	280,000 330,000	普自免(AT可)、大型自動車免許、フォークリフト(あれば尚可)、溶	雇労健康 財形 日祝他	南栄リース(株) 日置市伊集院町下神殿1803 就業場所 日置市
46060-952461	(1人)					○弊社営業所、商圏内(主に南九州)で資材を運搬する業務です。大型(12t、7t)中型(4t、3t)トラックを使用します。 ※運搬業務が無い日は、自社整備工場にてメンテナンス業務に従事していただきます。《詳細は求人票を》
大型業務員(10トン)◆県内地場輸	変形労働時間制 8:30～17:30	59 以下	178,000 196,000	不問	雇労健康 他	新日本ロジ(株)鹿児島支店 日置市伊集院町中川1245番地 就業場所 日置市
46060-933661	(1人)					○県内の飲料品輸送(フォークリフトを使用してのパレット積み卸しあり) *<エリア>鹿児島県内地場 *<賃金>基本給と歩合給を合計した月当たりの支給額は 280,000円～320,000円程度になります。《詳細は求人票を》
大型運転手(未経験者でも可)	変形労働時間制 8:00～17:00	不問	241,500 241,500	普自免(AT可)、大型自動車免許	雇労健康 土日他	丸久建材(有) 日置市伊集院町大田1865 就業場所 日置市
46060-992661	(2人)					○大型自動車(10t・8t)の運転手。○合材、土砂、碎石の運搬。 *主に日置地区、鹿児島市内、川内・南薩方面への仕事となります。 *天候により月の出勤日数が変動します。(閑散期:4月～6月、繁忙期:《詳細は求人票を》)
大型ダンプ・トラック運転手	変形労働時間制 8:00～17:00	64 以下	220,000 230,000	普自免(AT可)、大型自動車免許	雇労健康 日祝他	南薩砂利(株) いちき串木野市平江16725-1 就業場所 いちき串木野市
46060-945761	(1人)					○大型ダンプ・トラックの運転手。・砂利の運搬 ○重機オペレーター(免許のある方のみ) *エリア:いちき串木野市・薩摩川内市が主になります。(薩摩半島一円) 業務の変更範囲:なし
タクシー乗務員	変形労働時間制 7:00～18:00 9:00～ 9:00～2:00	18 以下 64 不問	174,420 174,420	普通自動車第二種免許	雇労健康 他	串木野モーター(株) いちき串木野市曙町131番地 就業場所 いちき串木野市
46060-954861	(1人)					○タクシー乗務・就業時間は勤務交番表による。(求人条件特記事項欄参照) ※総支給額は深夜割増賃金分込みで181,346円になります。・賃金欄は、就業時間の勤務を行った場合で、深夜及び時間外の割増《詳細は求人票を》
フォークリフト作業員【いちき串木野】	変形労働時間制 8:00～17:00	59 以下 不問	242,500 309,000	不問	雇労健康 日他	(株)エルス 鹿児島市七ツ島1-3-25 就業場所 いちき串木野市
46010-8353461	(1人)					○2023年1月にオープンした新しい物流センター内でのお仕事です。○2027年には事業拡大により新センター増設予定 ○大手食品メーカーの商品の在庫を管理し、全国への供給を支えます。○受入/検品/入《詳細は求人票を》
重機オペレーター/未経験可	変形労働時間制 8:00～17:00	40 以下 不問	220,000 230,000	普自免(AT可)、車両系建設機械(整地・運搬・積込用及び掘削用)運	雇労健康 日祝他	南薩砂利(株) いちき串木野市平江16725-1 就業場所 いちき串木野市
46060-946861	(1人)					○重機オペレーター 未経験者も一から丁寧に指導します。 *エリア:いちき串木野市・薩摩川内市が主になります。(薩摩半島一円) 業務の変更範囲:なし
とび工	変形労働時間制 8:00～17:00	不問	249,000 330,000	不問	雇労健康 日他	ヒロ技研 泊 寛樹 日置市伊集院町妙円寺3-16-17 就業場所 日置市
46060-932361	(1人)					※新築及び既存施設改修工事等の仮設足場組み立て作業や仮設足場解体作業に従事していただきます。 *高所作業があります。(18歳未満の方は地上での補助作業に従事) *資材置場に集し道具等積み現場へ向かいま《詳細は求人票を》
作業員	変形労働時間制 8:00～17:00	44 以下 不問	226,800 345,000	不問	雇労健康 日他	(株)平田工業 いちき串木野市東島平町204番地 就業場所 いちき串木野市
46060-948161	(2人)					◇ビルやマンション、商業施設等の建設現場での鉄筋組立工事です 作業現場は、鹿児島市、日置市、いちき串木野市が主です。住所によっては直行直帰の場合があります。 ※手に技術を身に付けて一生稼げる仕事です。《詳細は求人票を》

職 種	就業時間	年齢	賃 金	必要な免許資格	加入保険・休日	求人者名・所在地
求人番号	採用人数	必要な経験等	仕 事 内 容			派遣・請負・就業場所
地盤調査・土質試験員 *未経験者必 正社員	変形労働時間制 8:30～17:30	35 以下	230,000 250,000	普自免(AT可), A T限定可	雇 労 健 厚 日 祝 他	(有) サクラ技研 日置市伊集院町徳重607番地6 就業場所 日置市
46060-920761	(1人)	World, Excel	◎建築・土木工事に伴う地質調査 ○試験室・室内業務 土質試験の各種(力学・物理試験)を実施し、結果を委託者に提出します。 ○現場業務 社用車で依頼地に向き地盤の強度等を計測及び試験を実施し、結果を委《詳細は求人票を》			
現場作業員 正社員	7:30～17:30	不 問	210,000 231,000	普自免(AT不可)	雇 労 健 厚 財 形 土 日 他	(株) 二宮組 日置市伊集院町郡2-58 就業場所 日置市
46060-978461	(3人)	不問	現場における作業 車両(ダンプ)の運転、測定の助手他 現場は主に日置市内、稀に始良市、いちき串木野市あり 大型自動車免許あれば尚可、車両系資格あれば尚可 変更範囲:なし			
土木作業員(主に九州管内) 正社員	8:00～17:00	不 問	216,000 259,200	重機・クレーン等操作 資格 あれば尚可	雇 労 健 厚 土 日 他	(株) ヤマニ工業 日置市東市来町長里1666番地1 就業場所 日置市
46060-936461	(3人)	不問	土木工事全般 県内外問わず出張あります。県外や離島など比較的遠い現場は月に1回程度の帰省となる場合があります。 資格不問ですが、採用後重機関係の資格取得を支援します。 外国の方の応募歓迎。 職場見学可。事《詳細は求人票を》			
橋梁等(構造物)点検作業員 正社員以外	変形労働時間制 8:00～17:00	不 問	221,696 307,888	普自免(AT不可)	雇 労 健 厚 日 他	(株) S. トリサーチ いちき串木野市ひばりが丘5784番地3 就業場所 いちき串木野市
46060-919261	(1人)	不問	◎橋梁等(構造物)点検作業。 ・橋梁の点検が主な仕事内容です。 *エリア:県内一円 *未経験の方でも丁寧に指導致します。 *車の運転もあります(社用車使用)。 *正社員登用あり 業務の変更範囲:事業所の定める業務			
現場作業員★初心者大歓迎★ 正社員	変形労働時間制 8:00～17:00	64 以下	250,000 350,000	土木施工管理技士・建設機械施工技師・車両系建設機械 尚加	雇 労 健 厚 日 他	マキト技建(株) 日置市伊集院町郡1131番地1 就業場所 日置市
46060-893061	(3人)	重機オペレーター・土木工学・建築基準	現場での作業・サポート・建設業重機の運転 エリア:鹿児島県内一円 本社入社以外は工事予定表に準じ、直接現場での就業 (現場より直行直帰可能) 業務の変更範囲:なし			
通信設備工/無資格、未経験OK福利 正社員	変形労働時間制 7:45～17:00	69 以下	210,000 260,000	普自免(AT可)	雇 労 健 厚 財 形 日 他	(株) 盛岡電工 薩摩川内市永利町3020-1 就業場所 いちき串木野市
46020-1448661	(1人)	不問	◆通信設備工事未経験の方や無資格の方歓迎!入社時は覚えることも多いですが、親切丁寧に分かるまで教えます。レベルに合わせて徐々に業務の幅を広げていきますので、安心して応募して下さい。また、入社後の部署《詳細は求人票を》			
ペットボトルリサイクル工場内作業 正社員	8:00～17:00	不 問	200,000 220,000	普自免(AT可), フォークリフト運転技能者、油圧シヨベル免許あれば	雇 労 健 厚 土 日 他	(株) グリーンジャパン 美山加工センター 日置市東市来町美山2150-4 就業場所 日置市
46060-971961	(1人)	フォークリフトでの作業	ペットボトルのリサイクル工場内にて主にフォークリフトで原料を移動させたり、機械に投入する作業になります。他に製造に関わる工場内の作業も含まれます。 *作業服貸与あり 業務の変更範囲:事業所の定める業務			
浄化槽保守点検、一般・産業廃棄物取扱 正社員	変形労働時間制 8:00～17:30	不 問	180,000 280,000	普自免(AT不可)	雇 労 健 厚 日 祝 他	(有) メック いちき串木野市八房2910-1 就業場所 いちき串木野市
46060-939961	(5人)	不問	・浄化槽保守点検 ・一般・産業廃棄物収集・運搬 ・配管洗浄吸引 ・仮設トイレのレンタル など、仕事は多岐にわたります。 ※経験者大歓迎!! (浄化槽管理士・8トン限定中型免許あれば 尚可) 未経験の方でも先《詳細は求人票を》			
ワクチン卵業務スタッフ 正社員	変形労働時間制 7:00～16:00 8:00～17:00	59 以下	193,200 198,200	普自免(AT可)	雇 労 健 厚 他	(株) イシイ いちき串木野市生福9994 就業場所 いちき串木野市
46060-994561	(2人)	不問	●ワクチン卵(医療品インフルエンザワクチンの原料)の生産に係る業務 ・卵の選別 ・機械、設備管理 ・清掃 など *時短勤務、勤務日数等相談に応じます。 *業務上必要な資格取得費用全額負担、福利厚生制度も充《詳細は求人票を》			

管理・専門・技術的、医療福祉の職業 (パート)

※スペースの都合により、すべてを表示できていない項目もあります。

歯科医師(日置市) パート労働者 雇用期間の定めなし 46040-2914961	8:45～18:00	59 以下	2,500 3,000	歯科医師	雇 労 他	(医) そふと会 そふと歯科 霧島市国分敷根167 就業場所 日置市
46040-2914961	(1人)	不問	○当歯科医院にて歯科診療業務に従事します。 ・歯牙および口腔の治療 ・予防処置 ・その他付随する業務 *スタッフ同士が助け合いながら、共に成長できる職場を 目指しています。 *キャリアアップを目指す先生に《詳細は求人票を》			
歯科衛生士 パート労働者 雇用期間の定めなし 46060-997861	14:30～18:30	不 問	1,300 1,600	歯科衛生士	雇 労 日 祝 他	(医) みどり歯科医院 いちき串木野市緑町11番地 就業場所 いちき串木野市
46060-997861	(1人)	歯科衛生士の経験	○医院の歯科衛生士業務 ○その他付随する業務 *就業時間は14時30分～18時30分 週3～5日程度 *業務の変更範囲:なし			
栄養士/はやしだ整形外科内 パート労働者 雇用期間の定めあり 13200-5531561	交替制 10:00～14:00	不 問	1,300 1,300	栄養士	労 土 日 祝	シダックスフードサービス(株) 東京都調布市調布ケ丘3丁目6番地3 就業場所 日置市
13200-5531561	(3人)	・パソコンを使った「献立作成」経験者	献立作成、衛生管理、食材発注管理、食事イベント企画など、栄養士の知識を活かした業務に携わっていただきます。「栄養士会」にて自己研鑽に励みながら、先輩・後輩との絆を深めることが可能です。(食数)午前:3.5食《詳細は求人票を》			
看護補助 パート労働者 雇用期間の定めなし 46060-951561	8:30～17:30 のうち 4時間	不 問	1,030 1,150	不問	労 他	(医) 昭泉会 馬場病院 日置市吹上町湯之浦2378 就業場所 日置市
46060-951561	(2人)	介護経験あれば尚可。	○病棟で看護助手として勤務して頂きます。 *就業時間・就業日数は相談可 *お子様の行事等配慮いたします。 *業務の変更範囲なし			
保育士 パート労働者 雇用期間の定めあり 46060-989861	8:30～17:00	不 問	1,030 1,090	保育士	雇 労 日 祝 他	(社福) 太陽福祉会 いちき串木野市西塩田町73-1 就業場所 いちき串木野市
46060-989861	(3人)	不問	・0歳児から修学前までの園児の保育業務を行って頂きます。 ・子どもの世話及び衛生管理(食事介助・排尿・排便処理等) ・行事の準備・設営等 ・制作物の準備 ・園内の清掃・洗濯 *定員70名 保育士現在18名《詳細は求人票を》			
短時間保育士【急募】 パート労働者 雇用期間の定めあり 46060-949061	交替制 7:00～19:00 のうち 6時間	不 問	1,120 1,120	保育士	雇 労 健 厚 日 祝 他	(社福) 扇尾福祉会 扇尾保育園 日置市日吉町吉利7274-1 就業場所 日置市
46060-949061	(2人)	不問	○乳幼児の保育 *園児(0～5歳児 48名)の保育業務(保育士8名) *就業時間・日数については相談可 *年度更新制(原則更新) *お子様の学校行事等考慮します。 業務の変更範囲:なし			

職 種	就業時間	年齢	賃 金	必要な免許資格	加入保険・休日	求人者名・所在地
求人番号	採用人数	必要な経験等		仕 事 内 容		派遣・請負・就業場所
保育士・児童指導員	交替制 8:30～11:00	不問	1,200	普自免(AT可),保育士,小学校教諭免許(専修・1種・2種),特別	雇 労	一般社団法人 Preseed いちき串木野市昭和通183-2
パート労働者	9:00～17:00	問	1,500		日 祝 他	就業場所 いちき串木野市
雇用期間の定めあり 46060-934261	10:00～18:00 (1人)	保育士・児童支援等の経験、簡単な入力		○多機能型事業所(定員10名)でのお仕事になります。・児童発達支援(未就学児)・放課後等ディサービス(就学児)・児童支援業務及び簡単な記録業務と送迎・その他、付随する業務あり *業務の変更範囲:事《詳細は求人票を》		
介護職員(日勤)	交替制 7:00～16:00	不問	1,026	不問	雇 労 健 厚	(医) 慈正会 いちき串木野市春日町63
パート労働者	8:30～17:30	問	1,100		他	就業場所 いちき串木野市
雇用期間の定めなし 46060-966361	10:00～19:00 (2人)	不問		○介護業務全般・70床ある施設での食事、入浴、排泄等の介助・レクリエーション指導・環境整備 ○就業時間(1)～(3)の交替制ですが、勤務日数、勤務時間については相談に応じます。◆学校行事等相談に《詳細は求人票を》		
介護職員(早朝)	5:00～10:00	不問	1,026	不問	雇 労	(医) 慈正会 いちき串木野市春日町63
パート労働者		問	1,100		他	就業場所 いちき串木野市
雇用期間の定めなし 46060-967661	(1人)	不問		○介護業務全般・70床ある施設での食事、入浴、排泄等の介助・レクリエーション指導・環境整備 *60歳以上の方の応募歓迎 変更範囲:事業所の定める業務		
介護職員/未経験者応募可	9:00～18:00	不問	1,026	不問	雇 労 健 厚	(社福)慈昂会 養護老人ホーム 市来松寿園 いちき串木野市大里992
パート労働者	のうち	問	1,076		他	就業場所 いちき串木野市
雇用期間の定めあり 46060-973061	4時間 (1人)	記録はパソコン管理ですが、簡単な入力		○老人福祉施設の利用者の日常生活の支援・介護業務(利用者50人) ※勤務時間は相談に応じます。 ※お子様の学校行事等考慮します。 ※介護福祉士・介護初任者研修修了者、介護経験等あれば尚可 変更範囲:なし		
介護助手(入浴介助)*資格・経験*	8:00～13:00	不問	1,026	不問	雇 労	(医) 杏林会 介護老人保健施設 ライフハーバーいちき いちき串木野市大里2901-2
パート労働者	14:00～19:00	問	1,026		日 他	就業場所 いちき串木野市
雇用期間の定めなし 46060-900661	(2人)	不問		*入居者様の入浴時介助・服の着脱の手伝い・髪をドライヤーで乾かす・浴槽の準備や掃除等 入居者様は69名いらっしゃいます。1日3人～4人の入浴 介助ですが、介護職員の補助になります。 *施設見学可 *《詳細は求人票を》		
介護福祉士/1日4時間/週3～4日	9:00～13:00	69以下	1,206	普自免(AT可),介護福祉士	雇 労	(株) 至誠舎 いちき串木野市緑町70番地
パート労働者		以下	1,350		日 他	就業場所 いちき串木野市
雇用期間の定めなし 46060-943561	(1人)	不問		○自分で歩ける方が主な利用者の小規模通所介護でのケア業務 *移動の見守り支援・リハビリ補助・入浴支援・トイレ支援等 ※労働日数について相談可 業務の変更範囲:なし		
介護職員 *未経験の方応募可	変形労働時間制 8:30～17:30	18	1,030	普自免(AT可)	雇 労 健 厚	(医) 芳清会 グループホームさくらの丘 いちき串木野市生福8974
パート労働者	7:00～16:00	59	1,030		他	就業場所 いちき串木野市
雇用期間の定めなし 46060-918661	10:00～19:00 (2人)	不問		○介護業務全般 入居者の食事の支度、掃除、洗濯等を一緒にに行います。 入居者:18名 職員(昼)6名体制 *送迎業務あり(使用車両AT車:普通乗用車・軽自動車) *就業時間(4)は夜勤 月に2回程度(2名体《詳細は求人票を》)		

事務的職業

(パート)

※スペースの都合により、すべてを表示できていない項目もあります。

総務業務課 パート職員	10:00～15:00	不問	1,050	普自免(AT可)	雇 労	いちき串木野商工会議所 いちき串木野市旭町178
パート労働者		問	1,050		土 日 祝 他	就業場所 いちき串木野市
雇用期間の定めあり 46060-950261	(1人)	経理事務経験、ワードエクセルを使え		・総務業務運営の補佐・経理事務全般 業務の変更範囲:事業所の定める業務		
一般事務・仕分け(ルート配送あり)	13:30～17:30	不問	1,030	普自免(AT可)	雇 労 健 厚	(株) タナカ善 京都府京都市伏見区竹田松林町55
パート労働者		問	1,030		土 日 祝 他	就業場所 日置市
雇用期間の定めあり 26030-3524861	(1人)	運送会社の伝票をウェブ発行するので		・荷受け、開梱、仕分け・納品準備・書類、ファックス、荷物の一次振り分け・送り状発行(運送会社の伝票をウェブ発行)・運送会社へ荷物引き取り(営業車運転・AT限定免許OK)・近所のルート配送(近距離《詳細は求人票を》)		
看護・介護部 ラク	交替制 9:00～18:00	不問	1,026	不問	雇 労 健 厚	(医) 博悠会 博悠会温泉病院 日置市東市来町湯田4648
パート労働者		問	1,026		日 祝 他	就業場所 日置市
雇用期間の定めあり 46060-941661	(1人)	基本的なPCスキル書類作成(ワー)		○病棟看護職・介護職の勤怠チェック ○看護・介護部の事務処理 ○各種データの作成 ○その他、上位職の命じる業務 変更範囲:事業所の定める業務		
養生ゴーカート場 スタッフ[日置市]	9:00～19:00	不問	1,030	不問	雇 労	(株) 西川物流 鹿児島市谷山港2丁目2-10-2
パート労働者	のうち	問	1,170		他	就業場所 日置市
雇用期間の定めあり 46010-8083361	6時間 (5人)	不問		○受付・レジ ○乗降者案内、コースタイム計測 ○施設内清掃 【業務変更の範囲】変更なし		
電気業	9:00～18:00	不問	1,026	不問	雇 労	東京アシスト(株) 日置市伊集院町徳重3-13-12
パート労働者	のうち	問	1,100		土 日 祝	就業場所 日置市
雇用期間の定めなし 46060-959661	3時間 (2人)	エクセル・ワード		設計補助、図面チェック、試験表作成 等 業務の変更範囲:事業所の定める業務		
医療事務	8:00～12:00	59以下	1,063	不問	雇 労	いちき串木野市医師会立脳神経外科センター いちき串木野市生福5391-3
パート労働者		以下	1,063		日 祝 他	就業場所 いちき串木野市
雇用期間の定めなし 46060-902561	(1人)	医療事務、エクセル、ワード可能な方		○受付業務・電話対応・電子カルテ作成・会計業務・その他 業務の変更範囲:事業所の定める業務		
調剤薬局事務	8:30～18:00	不問	1,030	不問	雇 労 健 厚	(有) とも調剤薬局 日置市吹上町湯之浦2351
パート労働者	のうち	問	1,150		日 祝	就業場所 日置市
雇用期間の定めなし 46060-960461	4時間 (1人)	特別なスキルはありません。		・商品の発注・仕入れ・陳列・書類整理・処方箋のPC入力・レジ入力など 変更範囲:事業所の定める業務		
(契)医療事務(清藤店)	交替制 9:00～18:00	不問	1,030	不問	雇 労	(有) ケーアイ調剤薬局 始良市西餅田120番地1 ドリームKI 2階
パート労働者	9:00～13:00	問	1,050		日 祝 他	就業場所 日置市
雇用期間の定めあり 46040-2562161	9:00～15:00 (1人)	同業務経験者であれば尚可、簡単なPC		○医療事務業務全般に従事します。・処方せんの受付、計算・パソコン入力・レセプト業務・調剤補助・その他付随する業務 *従事すべき業務の変更の範囲:変更なし ※応募にはハローワーク紹介状が必要です。		

職 種	就業時間	年齢	賃 金	必要な免許資格	加入保険・休日	求人者名・所在地
求人番号	採用人数	必要な経験等		仕 事 内 容		派遣・請負・就業場所

販売・営業・サービス・保安の職業 (パート)

※スペースの都合により、すべてを表示できていない項目もあります。

店内業務(鮮魚・寿司のバック詰め等) パート労働者 雇用期間の定めあり 40060-4794861 (1人)	8:00 ~ 13:00	不問	1,100)	不問	労	(株) 最上鮮魚 福岡県北九州市小倉北区米町2丁目1-2
		問	1,300		他	就業場所 いちき串木野市
【障がい者雇用求人】売店業務 パート労働者 雇用期間の定めなし 46060-904761 (1人)	交替制 9:00 ~ 16:00 のうち 4時間	不問	1,026)	不問	雇 労	(株) アサンテ いちき串木野市湊町1丁目236番地
		問	1,026		日 祝 他	就業場所 いちき串木野市
【有期パートスタッフ】オトナの和菓 パート労働者 雇用期間の定めあり 46060-895661 (1人)	交替制 10:00 ~ 17:45	不問	1,100)	不問	雇 労 健 厚	(株) 梅月堂 日置市東市来町湯田2215
		問	1,100		木 日	就業場所 日置市
100円ショップの販売スタッフ(ワ) パート労働者 雇用期間の定めあり 27010-13009361 (1人)	9:00 ~ 20:15	不問	1,050)	不問	労	(株) ワッツ西日本販売 大阪府大阪市中央区城見1-4-70
		問	1,050		他	就業場所 日置市
福祉美容師 福祉美容師/鹿児島市、 パート労働者 雇用期間の定めなし 40010-15521661 (2人)	9:00 ~ 18:00	不問	1,500)	不問	普 自 免 (AT可)、理容師、美容師	(株) シルバーサポートジャパン 福岡県福岡市中央区大濠1-7-34
		問	2,500		土 日 祝 他	就業場所 ①鹿児島市 ②日置市 ③薩摩川内市 ④いちき串木野市
リネンスタッフ(清掃作業を含む) パート労働者 雇用期間の定めあり 46060-970861 (1人)	交替制 8:00 ~ 12:00	不問	1,030)	不問	労	(株) 日置ゴルフ チェリーゴルフ鹿児島シーサイドコース 日置市東市来町伊作田6000
		問	1,030		他	就業場所 日置市

農林漁業・製造・運輸・建設・労務の職業 (パート)

※スペースの都合により、すべてを表示できていない項目もあります。

ハンドルーター加工及び、検査(未経験) パート労働者 雇用期間の定めなし 46060-937761 (1人)	9:00 ~ 15:00 9:00 ~ 16:50	59	1,030)	不問	雇 労 健 厚	(有) 新興産業 いちき串木野市川上1794-1
		以下	1,030		土 日 祝 他	就業場所 いちき串木野市
食肉加工員(5.5h) パート労働者 雇用期間の定めなし 46060-999161 (5人)	変形労働時間制 8:30 ~ 15:15	64	1,030)	不問	雇 労	(有) 信栄ミート いちき串木野市大里2588
		以下	1,030		他	就業場所 いちき串木野市
食肉加工員(7h) パート労働者 雇用期間の定めなし 46060-1000261 (4人)	変形労働時間制 8:15 ~ 16:30	64	1,030)	不問	雇 労 健 厚	(有) 信栄ミート いちき串木野市大里2588
		以下	1,030		他	就業場所 いちき串木野市
高齢者在宅給食サービス事業の栄養士 パート労働者 雇用期間の定めあり 46060-914961 (1人)	交替制 8:30 ~ 17:00	不問	1,030)	不問	普 自 免 (AT可)	(社福) 日置市社会福祉協議会 日置市日吉町日置1132-1
		問	1,030		日 他	就業場所 日置市
食品加工 パート労働者 雇用期間の定めなし 46060-974361 (1人)	8:00 ~ 16:00 7:00 ~ 15:00	不問	1,026)	不問	普 自 免 (AT可)	(株) おいもハウス いちき串木野市川上294
		問	1,050		水 土 日 祝 他	就業場所 いちき串木野市
バス運転手 パート労働者 雇用期間の定めあり 46060-905861 (1人)	7:00 ~ 9:00 16:00 ~ 18:00	不問	1,100)	不問	普 自 免 (AT可)	(社福) 金剛樹心会 明信寺こども園 日置市日吉町日置3448-1
		問	1,100		日 祝 他	就業場所 日置市
建設作業スタッフ パート労働者 雇用期間の定めなし 46060-991361 (3人)	8:00 ~ 17:00	不問	1,026)	不問	普 自 免 (AT可)、(AT限定なしの方優遇)	(株) A-ROAD 日置市伊集院町郡2丁目86番地
		問	1,600		日 祝 他	就業場所 日置市
作業員 パート労働者 雇用期間の定めなし 46060-985261 (1人)	8:00 ~ 17:00	不問	1,333)	不問	雇 労	KTMCクリーン(株) 日置市吹上町湯之浦4001
		問	1,333		日 他	就業場所 日置市

職 種	就業時間	年齢	賃 金	必要な免許資格	加入保険・休日	求人者名・所在地
求人番号	採用人数	必要な経験等	仕 事 内 容		派遣・請負・就業場所	
ワクチン卵業務 スタッフ パート労働者 雇用期間の定めなし 46060- 993261	交替制 7:00～16:00	59	1,200 ＼	普自免 (AT可)	雇 労 健 厚	(株)イシイ いちき串木野市生福9994
	8:00～17:00	以下	1,300		他	
●ワクチン卵 (医療品インフルエンザワクチンの原料) の生産に 係る業務 ・卵の選別 ・機械、設備管理 ・清掃 など * 勤務時間、勤務日数等相談に応じます。 * 業務上必要な資格取得費用全額負担、福利厚生制度も《詳細は求人票を》						
物流倉庫スタッフ[日 置市伊集院町] パート労働者 雇用期間の定めあり 46010- 8333361	15:00～	18	1,026 ＼	不 問	労	(株) 鹿児島急送 鹿児島市東開町13-6
	6:00～12:00	以上	1,050		他	
◎ダブルワーク希望者もOK! ○倉庫内の商品を店舗ごとに伝票やハンディーを使用しながら商品 (食品) を仕分けしていただきます。 ・庫内作業は冷蔵庫の温度帯になります。 ・ピッキングの方法は決まっています《詳細は求人票を》						
雑貨等商品陳列ス タッフ(4時間×週) パート労働者 雇用期間の定めなし 46050- 994961	9:15～14:15	不 問	1,026 ＼ 1,030	不 問	労	(株) タイヘイ 南さつま市加世田本町27-1
		不 問			月 火 木 日	
○スーパーマーケット雑貨・衣料を主体とした部門における商品の品出し・陳列等の業務 ・台車による商品運搬、品出し ・売場の整理整頓、棚の清掃・美化 ・POP等のチェック ・案内や呼び出し程度の接客対応 「変《詳細は求人票を》						

季節求人

※スペースの都合により、すべてを表示できていない項目もあります。

(臨) 清掃・梱包 作業 正社員以外 雇用期間の定めあり 46060- 2060	8:00～17:00	不	192,000 ＼	不 問	労	世献覆園製茶(有) 日置市伊集院町飯牟礼1766
		問	240,000		他	
・製茶機械の掃除・工場内の清掃作業 ・お茶の袋詰め作業・梱包作業 ・出荷準備 【重量物運搬あり】 * 昼食弁当付 (工場稼働時) * 雇用期間は収穫収量により若干変動の可能性あり * 60歳以上歓迎 * 学校行事等《詳細は求人票を》						
(臨) 農作業員 【茶畑】 パート労働者 雇用期間の定めあり 46060- 975661	8:00～17:00	不	1,200 ＼	不 問	雇 労 健 厚	世献覆園製茶(有) 日置市伊集院町飯牟礼1766
		問	1,200		他	
・お茶の被覆作業・・・4月中旬～5月中旬までの作業 ・茶畑の草取り作業・・・4月中旬から10月までの作業 * 昼食弁当付 * 60歳以上の方歓迎 ※大雨の時は、休日になります。 学校行事やお子様の発熱等での時《詳細は求人票を》						
(臨) 清掃・梱包 作業 パート労働者 雇用期間の定めあり 46060- 977561	8:00～17:00	不	1,500 ＼	不 問	雇 労 健 厚	世献覆園製茶(有) 日置市伊集院町飯牟礼1766
		問	1,500		他	
・製茶機械の掃除・工場内の清掃作業 ・お茶の袋詰め作業・梱包作業 ・出荷準備 【重量物運搬あり】 * 60歳以上の方歓迎 * 昼食弁当付 (工場稼働時) * 雇用期間は収穫収量により若干変動の可能性あり * 学校行《詳細は求人票を》						

パソコン・スマホからサイトへGO

job tag 職業情報提供サイト

