

消防本部感染症防止対策改修工事（建築）

図面リスト

消防本部庁舎							
図面目録							
図面NO	名 称	図面NO	名 称	図面NO	名 称	図面NO	名 称
A 1	工事概要・仕上表	A 20	2階・3階塔屋既存天井伏図	E 1	電気設備工事特記仕様書（参考）	M 0	機械設備特記仕様書（参考）
A 2	建築改修工事特記仕様書1	A 21	1階改修天井伏図	E 2	分電盤結線図・動力盤結線図	M 1	配置図（機械設備）
A 3	建築改修工事特記仕様書2	A 22	2階改修天井伏図	E 3	照明器具姿図	M 2	空調・換気機器表・衛生機器表・器具表
A 4	建築改修工事特記仕様書3	A 23	1階仮眠・待機室・食堂廻り改修平面詳細図	E 4	幹線・動力・非常灯設備・1階改修平面図	M 3	1階改修平面図（機械設備）
A 5	建築改修工事特記仕様書4	A 24	1階救急仮眠室・洗面所・便所・浴室廻り改修平面詳細図	E 5	幹線・動力・非常灯設備・2階改修平面図	M 4	2階改修平面図（機械設備）
A 6	建築改修工事特記仕様書5	A 25	2階消防団本部室・便所・書庫廻り改修平面詳細図	E 6	電灯設備・1階改修平面図	M 5	1階既存平面図（機械設備）
A 7	付近見取・配置図	A 26	建具リスト1	E 7	電灯設備・2階改修平面図	M 6	2階既存平面図（機械設備）
A 8	1階内部既存・改修後仕上表	A 27	建具リスト2	E 8	コンセント設備・1階改修平面図		
A 9	2階内部既存・改修後仕上表	A 28	1階仮眠室・待機室・食堂既存展開図	E 9	コンセント設備・2階改修平面図		
A 10	1階既存平面図	A 29	1階救急仮眠室・2階消防団本部室既存展開図	E 10	弱電設備・1階改修平面図		
A 11	2階既存平面図	A 30	1階便所・2階男女便所既存展開図	E 11	弱電設備・2階改修平面図		
A 12	3階既存平面図	A 31	1階脱衣室・浴室・洗面所廻り既存展開図	E 12	電灯撤去・1階既存平面図		
A 13	1階改修平面図	A 32	1階仮眠室改修展開図	E 13	電灯撤去・2階既存平面図		
A 14	2階改修平面図	A 33	1階待機室・食堂・通信仮眠室改修展開図	E 14	動力・コンセント撤去・1階既存平面図		
A 15	立面図1	A 34	2階消防団本部室・仮眠室改修展開図	E 15	コンセント撤去・2階既存平面図		
A 16	立面図2	A 35	1・2階便所改修展開図	E 16	弱電撤去・1階既存平面図		
A 17	既存断面図	A 36	1階・2階シャワールーム改修展開図	E 17	弱電撤去・2階既存平面図		
A 18	改修断面図	A 37	仮眠室畳ベッド・収納棚詳細図				
A 19	1階既存天井伏図	A 38	1階シャワールーム・洗面所廻り詳細図				

工事概要書

■ 工事名称							■ 外部仕上								
工事名称	消防本部感染症防止対策改修工事						部 位	仕上・仕様			仕上・仕様				
工事場所	鹿児島県いちき串木野市 昭和通 地内						屋 根	既存	モルタルコテ押え ロンブルーフ防水仕上		根廻り	既存	コンクリート打ち放し補修		
■ 一般事項								改修	-			改修	-		
用途地域	-	道路幅員	前面 8m	床面積	計		外 壁	既存	壁：モルタル下地25角タイル貼一部アクリルリシン吹付		犬走り	既存	モルタルコテ押え		
防火地域	-	敷地面積	1,603.54㎡	庁舎棟	1階=568.01㎡ 2階=391.00㎡ PH=22.75㎡	981.76㎡		改修	-			改修	-		
都市計画区域	区域区分未設定都市計画地域	建築面積	637.54㎡	訓練塔	1階～5階=各16.00㎡		80.00㎡	屋 根 (増築部)	既存	長尺カラー鋼板折板葺き t=0.5		ポーチ床	既存	100×200角磁器床タイル貼り	
その他の地域・地区		延べ面積	1,100.76㎡		補助訓練塔	1階=19.50㎡ 2階=19.50㎡			39.00㎡	改修	-		改修	-	
■ 建物概要				■ 構造躯体			玄関庇	既存	モルタルコテ押え ロンブルーフ防水仕上		種	既存	アルミ製、スチール製		
建物用途	主用途 消防署			構造種別	RC造			改修	-			改修	-		
階 数	地上 3階 (塔屋：3階)			構造形式	ラーメン構造			幕板	モルタル下地25角タイル貼一部アクリルリシン吹付			改修	-		
最高高さ	13.15 m			基礎	RC造直接基礎			軒裏	アルミカラーサンドレル張り						
最高軒高	12.45 m			土 間	土間コンクリート t=120			改修	-						
■ 工事項目							小 庇	既存	モルタルコテ押え ロンブルーフ防水仕上						
(1)	建築改修工事			一式		改修		-							
(2)	電気設備改修工事			一式		幕板		モルタル下地25角タイル貼一部アクリルリシン吹付							
(3)	機械設備改修工事			一式		改修		-							
■ 工事内容							既存	モルタル下地アクリルリシン吹付							
							改修	-							

(1) 建築改修工事				(2) 電気設備改修工事				(3) 機械設備改修工事			
1階仮眠室・待機室・食堂改修→仮眠室+食堂				1階洗面所廻り改修				1階設備改修工事			
① 押入・高床量敷廻り撤去	③ 床：仮眠室ブースのみ塩ビシート t=2・ソフト巾木増し貼り	① ライニング壁及び流し部コンクリート撤去	① 幹線設備やり替え	① 押入・高床量敷廻り撤去	④ 壁：新設間仕切部 石膏ボード t=9.5下地 ビニールクロス貼り新設	② ライニング壁側面モルタル下地100角タイル撤去	① *分電盤、電線・ケーブル類、電線管	① 空調設備			
② 仮眠室～食堂間 間仕切及び木製片引き戸1カ所撤去	④ 壁：既存コンクリート壁 見え掛り部のみ素地調整後EP-G塗装塗り替え	③ 流し廻り人造研ぎ出し撤去、側面壁モルタル下地100角タイル撤去	② コンクリート壁貫通 コア抜き	③ 床：塩ビシート貼、天井：ジブトン張り(下地軽鉄は既存のまま)撤去	⑤ 天井：化粧石膏ボード t=9.5張り替え 天井点検口1カ所新設	④ ライニング部軽鉄下地壁及びステンレス製面台新設	③ 幹線設備やり替え(既存撤去)	① *空冷ヒートポンプ マルチエアコン新設			
④ 床：塩ビシート貼、天井：ジブトン張り(下地軽鉄は既存のまま)撤去	⑤ 天井：化粧石膏ボード t=9.5張り替え 天井点検口1カ所新設	⑤ ライニング部軽鉄下地壁：耐水合板 t=12、防水石膏ボード t=2.5下地	② *動力盤、電線・ケーブル類、電線管	⑤ 吊戸棚(仮眠室は全部、食堂は一部)、ブース廻りカーテンレール撤去	① 1階便所改修	⑥ 大型一層シンク W=1,800新設	*コンクリート壁貫通 コア抜き	*換気設備			
⑥ 天井点検口3カ所撤去	① 床：モルタル下地丸モザイク窯変タイル貼撤去	⑤ 100角半磁器タイル接着貼り新設	*照明器具、非常用照明、天井開口	⑥ 仮眠室ブース軽鉄間仕切11カ所及び木製片引き戸11カ所新設	② トイレブース撤去 天井点検口1カ所撤去	① 床：モルタル下地丸モザイク窯変タイル貼撤去	③ 照明器具設備やり替え	② *排気ファン、天井扇新設			
⑦ 仮眠室～食堂間 軽鉄間仕切新設及び木製両開き戸1カ所新設	③ 床：モルタルコテ押え長尺防滑防汚タイプ塩ビシート貼 t=2.5新設	⑥ 出入口片開き戸、PS扉枠共素地調整後SOP塗装塗り替え	*シャワーユニット3カ所、洗面化粧台1カ所新設	⑧ 仮眠室～食堂間 軽鉄間仕切新設及び木製両開き戸1カ所新設	④ トイレブース新規やり替え	② 床：モルタルコテ押え長尺防滑防汚タイプ塩ビシート貼 t=2.5新設	*コンセント設備やり替え	*ダクト設備新設			
⑨ 床：一部床下地調整後塩ビシート t=2・巾木貼替え	⑤ 出入口片開き戸、PS扉枠共素地調整後SOP塗装塗り替え	① 1階脱衣室・浴室改修→脱衣・シャワールーム	*ケーブル、電線管等、メタルモール	⑩ 壁：新設間仕切部 石膏ボード t=9.5下地 ビニールクロス貼り	⑤ 出入口片開き戸、PS扉枠共素地調整後SOP塗装塗り替え	③ 小便器下部汚垂石新設	④ *埋込プラグスイッチ、埋込コンセント、アウトレックスボックス、ジョイントボックス	③ 衛生器具設備			
⑪ 天井：化粧石膏ボード t=9.5張り替え、天井点検口4カ所新設	② 脱衣・浴室部床下地コンクリート撤去	② 浴室床：モルタル下地丸モザイク窯変タイル貼撤去	*コンクリート壁貫通 コア抜き	⑪ 壁：既存コンクリート壁 見え掛り部のみ素地調整後EP-G塗装塗り替え	③ 踏み込み部、脱衣室床：ビニール系タイル貼・巾木撤去	④ 出入口片開き戸、PS扉枠共素地調整後SOP塗装塗り替え	⑤ 放送設備やり替え	*洋風大便器3ヶ所(温水洗浄便座付)、2連続巻器3カ所新設			
⑫ ダンパー式収納付仮眠ベッド11カ所、収納棚11カ所新設	④ 浴室壁：モルタル下地100角タイル貼撤去	⑤ 軽鉄間仕切・トイレブース間仕切撤去	⑥ 電話モジュラージャック、ケーブル、メタルモール	⑫ 天井：化粧石膏ボード t=9.5張り替え、天井点検口4カ所新設	⑥ 浴室～脱衣室間仕切撤去およびアルミ製引違戸撤去	⑤ 出入口片開き戸、PS扉枠共素地調整後SOP塗装塗り替え	⑦ *電話モジュラージャック、ケーブル、メタルモール	*小便器自動洗浄装置、自動水栓、壁掛け自在水栓			
1階救急仮眠室改修→通信仮眠室				2階書庫改修→女子シャワールーム				⑧ *コンクリート壁貫通 コア抜き	④ 給水設備		
① 押入・高床量敷廻り撤去	④ 浴室壁：モルタル下地100角タイル貼撤去	⑥ 軽鉄間仕切・トイレブース間仕切新設	⑤ 撤去工事	③ 床：塩ビシート貼、天井：ジブトン張り(下地軽鉄は既存のまま)撤去	⑦ 脱衣室・通路床：モルタルコテ押え長尺防滑防汚タイプ塩ビシート貼 t=2.5新規	⑥ 出入口片開き戸、PS扉枠共素地調整後SOP塗装塗り替え	⑥ 電話モジュラージャック、ケーブル、メタルモール	*給水配管・保温新設、機械はつり			
② 床：塩ビシート貼、天井：ジブトン張り(下地軽鉄は既存のまま)撤去	⑤ 浴室～脱衣室間仕切撤去およびアルミ製引違戸撤去	⑦ 軽鉄間仕切：石膏ボード t=12.5下地化粧石膏板 t=3張り新設	*ガス給湯器・給湯管・保温新設	④ 吊ブース廻りカーテンレール撤去 天井点検口1カ所撤去	⑧ 軽鉄間仕切・トイレブース間仕切新設	⑦ 壁：既存コンクリート壁 見え掛り部のみ素地調整後EP-G塗装塗り替え	⑦ *コンクリート壁貫通 コア抜き	⑤ 排水設備			
⑤ 仮眠室ブース軽鉄一部7カ所及び木製片引き戸3カ所新設	⑥ 天井：バスリブ軽鉄下地共撤去 天井点検口1カ所撤去	⑧ 軽鉄間仕切：石膏ボード t=12.5下地化粧石膏板 t=3張り新設	⑥ 給湯設備	⑥ 仮眠室ブース軽鉄一部7カ所及び木製片引き戸3カ所新設	⑨ 軽鉄間仕切：石膏ボード t=12.5下地化粧石膏板 t=3張り新設	⑧ 脱衣室タオル掛け1カ所新設	⑧ 撤去工事	*排水配管新設			
⑦ 床：一部床下地調整後塩ビシート・ソフト巾木貼替え	⑦ 脱衣室・通路床：モルタルコテ押え長尺防滑防汚タイプ塩ビシート貼 t=2.5新規	⑩ 軽鉄間仕切：出入口メラミン化粧四方枠2カ所新設	*機器・器具類撤去	⑧ 床：一部床下地調整後塩ビシート・ソフト巾木貼替え	⑩ 軽鉄間仕切：出入口メラミン化粧四方枠2カ所新設	⑨ 天井：ジブトン t=9 軽鉄下地共撤去後化粧石膏ボード t=9.5張り替え	*ダクト類撤去	*ガス給湯器・給湯管・保温新設			
⑨ 壁：新設間仕切部 石膏ボード t=9.5下地 ビニールクロス貼り新設	⑧ 軽鉄間仕切・トイレブース間仕切新設	⑪ 壁：既存コンクリート壁 見え掛り部のみ素地調整後EP-G塗装塗り替え	*配管類撤去	⑩ 壁：新設間仕切部 石膏ボード t=9.5下地 ビニールクロス貼り新設	⑪ 壁：既存コンクリート壁 見え掛り部のみ素地調整後EP-G塗装塗り替え	⑩ 天井点検口1カ所新設					
⑪ 壁：既存コンクリート壁 見え掛り部のみ素地調整後EP-G塗装塗り替え	⑨ 軽鉄間仕切：石膏ボード t=12.5下地化粧石膏板 t=3張り新設	⑫ 脱衣室各タオル掛け1カ所新設		⑫ 天井：化粧石膏ボード t=9.5張り替え、天井点検口1カ所新設	⑫ 脱衣室各タオル掛け1カ所新設						
⑬ 天井：化粧石膏ボード t=9.5張り替え、天井点検口1カ所新設	⑩ 軽鉄間仕切：出入口メラミン化粧四方枠2カ所新設	⑬ 浴室壁：モルタルコテ押え 素地ごしらえ後EP-G塗装新規		⑬ 天井：化粧石膏ボード t=9.5張り替え、天井点検口1カ所新設	⑬ 浴室壁：モルタルコテ押え 素地ごしらえ後EP-G塗装新規						
⑭ ダンパー式収納付仮眠ベッド3カ所、収納棚3カ所新設	⑪ 壁：既存コンクリート壁 見え掛り部のみ素地調整後EP-G塗装塗り替え	⑭ 天井：バスリブ軽鉄下地共新規やり替え 天井点検口1カ所新設		⑭ 天井：バスリブ軽鉄下地共新規やり替え 天井点検口1カ所新設	⑭ 天井：バスリブ軽鉄下地共新規やり替え 天井点検口1カ所新設						
2階消防団本部室改修→消防団本部室+仮眠室											
① 天井：ジブトン張り(下地軽鉄は既存のまま)撤去	⑬ 浴室壁：モルタルコテ押え 素地ごしらえ後EP-G塗装新規										
② 仮眠室ブース軽鉄間仕切2カ所及び木製片引き戸2カ所新設	⑭ 天井：バスリブ軽鉄下地共新規やり替え 天井点検口1カ所新設										

■ 内部仕上 [別図による]											
位置	室名	床		設計GLからの高さ	巾木	(高さ)	壁	天井	天井高	廻り縁	備考
		既存									
		改修									
		既存									
		改修									
		既存									
		改修									
		既存									
		改修									
		既存									
		改修									

③ 防水改修工事(続き)	7 合成高分子系ルーフィングシート防水	高日射率防水の適用 有 ※無 [3.5.2] [表3.5.1.2]	4 外壁改修工事	1 可とう性エポキシ樹脂 (品質・性能・試験方法) 建築材料等品質性能表による [4.2.2]	4-3 1 既存タイル張りの撤去 2 ひび割れ部改修工法 3 欠損部改修工法	・外壁タイル張り全面 ・図示の範囲 撤去範囲 ※下地モルタルまで ・張付けモルタルまで ・タイルのみ 改修箇所 ※既存タイル張り面 ・既存タイル撤去面(・コンクリート面 ・モルタル面) ・樹脂注入工法 <table border="1"> <tr><th>工法の種類</th><th>ひび割れ幅(mm)</th><th>注入口間隔(mm)</th><th>注入量(ml/m)</th></tr> <tr><td>※自動式低圧エポキシ樹脂注入工法</td><td>0.2以上~1.0以下</td><td>※200~300</td><td>※130</td></tr> <tr><td>・手動式エポキシ樹脂注入工法</td><td>0.2以上~0.3未満</td><td>・50~100</td><td>※40</td></tr> <tr><td>・注入工法</td><td>0.3以上~0.5未満</td><td>・100~200</td><td>※70</td></tr> <tr><td>・機械式エポキシ樹脂注入工法</td><td>0.5以上~1.0以下</td><td>・150~250</td><td>※130</td></tr> </table>	工法の種類	ひび割れ幅(mm)	注入口間隔(mm)	注入量(ml/m)	※自動式低圧エポキシ樹脂注入工法	0.2以上~1.0以下	※200~300	※130	・手動式エポキシ樹脂注入工法	0.2以上~0.3未満	・50~100	※40	・注入工法	0.3以上~0.5未満	・100~200	※70	・機械式エポキシ樹脂注入工法	0.5以上~1.0以下	・150~250	※130
		工法の種類		ひび割れ幅(mm)			注入口間隔(mm)	注入量(ml/m)																		
		※自動式低圧エポキシ樹脂注入工法		0.2以上~1.0以下			※200~300	※130																		
		・手動式エポキシ樹脂注入工法		0.2以上~0.3未満			・50~100	※40																		
		・注入工法		0.3以上~0.5未満			・100~200	※70																		
		・機械式エポキシ樹脂注入工法		0.5以上~1.0以下			・150~250	※130																		
	2 パテ状エポキシ樹脂 (品質・性能・試験方法) 建築材料等品質性能表による [4.2.2]	4-4 1 浮き部改修工法におけるエポキシ樹脂注入後の接着強度の試験 2 浮き部改修工法におけるポリマーセメントスラリー注入後の接着強度の試験	・既製調合モルタル モルタル下地としたタイル工事に使用する張付け用モルタルとして、セメント、細骨材、混和剤等を予め工場において所定の割合に配合した材料とする。 (品質・性能・試験方法) 建築材料等品質性能表による [4.2.2]	・標準的な曲がり役の役物は一体成形とする 試験張り ・行う ・行わない 具本機き ・行う ・行わない ・モルタル塗りのコンクリート素地面の処理 ・MCR工法 ・目荒し工法(高圧洗浄) ・ ・壁タイル張りの工法 外壁タイル ※密着張り ・改良種上げ張り ・改良種上張り 内蔵タイル以外のユニットタイル ・マスク張り ・モザイクタイル張り ・既製調合モルタル モルタル下地としたタイル工事に使用する張付け用モルタルとして、セメント、細骨材、混和剤等を予め工場において所定の割合に配合した材料とする。 (品質・性能・試験方法) 建築材料等品質性能表による																						
	3 エポキシ樹脂モルタル (品質・性能・試験方法) 建築材料等品質性能表による [4.2.2]				現場試験	エポキシ樹脂 ・低粘度形 ・中粘度形 コア抜き検査 ・行う ※行わない 採取回数 ※長さ500mmごと及びその端数につき1個 ・ 採取部の補修方法 ※図示 ・ ・リカットシール材充填工法(既存タイル張り撤去面) ・シーリング材 充填材料 ※1成分形又は2成分形ポリウレタン系 ポリマーセメントモルタルの充填 ※行う ・行わない ・可とう性エポキシ樹脂																				
	4 ポリマーセメントモルタル (性能) 建築材料等品質性能表による [4.2.2]						エポキシ樹脂 ・低粘度形 ・中粘度形 コア抜き検査 ・行う ※行わない 採取回数 ※長さ500mmごと及びその端数につき1個 ・ 採取部の補修方法 ※図示 ・ ・リカットシール材充填工法 ・シーリング材 充填材料 ※1成分形又は2成分形ポリウレタン系 ポリマーセメントモルタルの充填 ※行う ・行わない ・可とう性エポキシ樹脂																			
	5 ポリマーセメントスラリー (広がり速度 長さ変化率 引張接着性 曲げ性能 吸水性 耐久性) [4.2.2]							エポキシ樹脂 ・低粘度形 ・中粘度形 コア抜き検査 ・行う ※行わない 採取回数 ※長さ500mmごと及びその端数につき1個 ・ 採取部の補修方法 ※図示 ・ ・リカットシール材充填工法 ・シーリング材 充填材料 ※1成分形又は2成分形ポリウレタン系 ポリマーセメントモルタルの充填 ※行う ・行わない ・可とう性エポキシ樹脂																		
	6 既製調合モルタル								エポキシ樹脂 ・低粘度形 ・中粘度形 コア抜き検査 ・行う ※行わない 採取回数 ※長さ500mmごと及びその端数につき1個 ・ 採取部の補修方法 ※図示 ・ ・リカットシール材充填工法 ・シーリング材 充填材料 ※1成分形又は2成分形ポリウレタン系 ポリマーセメントモルタルの充填 ※行う ・行わない ・可とう性エポキシ樹脂																	
	7 防水改修工事(続き)									エポキシ樹脂 ・低粘度形 ・中粘度形 コア抜き検査 ・行う ※行わない 採取回数 ※長さ500mmごと及びその端数につき1個 ・ 採取部の補修方法 ※図示 ・ ・リカットシール材充填工法 ・シーリング材 充填材料 ※1成分形又は2成分形ポリウレタン系 ポリマーセメントモルタルの充填 ※行う ・行わない ・可とう性エポキシ樹脂																
8 塗膜防水	エポキシ樹脂 ・低粘度形 ・中粘度形 コア抜き検査 ・行う ※行わない 採取回数 ※長さ500mmごと及びその端数につき1個 ・ 採取部の補修方法 ※図示 ・ ・リカットシール材充填工法 ・シーリング材 充填材料 ※1成分形又は2成分形ポリウレタン系 ポリマーセメントモルタルの充填 ※行う ・行わない ・可とう性エポキシ樹脂																									
9 シーリング		エポキシ樹脂 ・低粘度形 ・中粘度形 コア抜き検査 ・行う ※行わない 採取回数 ※長さ500mmごと及びその端数につき1個 ・ 採取部の補修方法 ※図示 ・ ・リカットシール材充填工法 ・シーリング材 充填材料 ※1成分形又は2成分形ポリウレタン系 ポリマーセメントモルタルの充填 ※行う ・行わない ・可とう性エポキシ樹脂																								
10 とい			エポキシ樹脂 ・低粘度形 ・中粘度形 コア抜き検査 ・行う ※行わない 採取回数 ※長さ500mmごと及びその端数につき1個 ・ 採取部の補修方法 ※図示 ・ ・リカットシール材充填工法 ・シーリング材 充填材料 ※1成分形又は2成分形ポリウレタン系 ポリマーセメントモルタルの充填 ※行う ・行わない ・可とう性エポキシ樹脂																							
11 アルミニウム製雲木				エポキシ樹脂 ・低粘度形 ・中粘度形 コア抜き検査 ・行う ※行わない 採取回数 ※長さ500mmごと及びその端数につき1個 ・ 採取部の補修方法 ※図示 ・ ・リカットシール材充填工法 ・シーリング材 充填材料 ※1成分形又は2成分形ポリウレタン系 ポリマーセメントモルタルの充填 ※行う ・行わない ・可とう性エポキシ樹脂																						
12 保証書及び期間					エポキシ樹脂 ・低粘度形 ・中粘度形 コア抜き検査 ・行う ※行わない 採取回数 ※長さ500mmごと及びその端数につき1個 ・ 採取部の補修方法 ※図示 ・ ・リカットシール材充填工法 ・シーリング材 充填材料 ※1成分形又は2成分形ポリウレタン系 ポリマーセメントモルタルの充填 ※行う ・行わない ・可とう性エポキシ樹脂																					

4-5 外壁改修数量表
6 外壁改修数量表
5 改修工法
2 防火戸
3 防犯建物部品
4 アルミニウム製建具
5 樹脂製建具
6 鋼製建具

7 鋼製軽量建具
8 ステンレス製建具
9 木製建具
10 建具用金物

11 自動ドア開閉装置
12 自閉式上吊り引戸装置
13 重量シャッター
14 軽量シャッター
15 オーバーヘッドドア
16 ガラス
17 鍵箱

6-1 改修範囲
6-2 既存壁の撤去及び下地補修
6-3 既存壁の撤去及び下地補修
6-4 木下地等の表面仕上げ
5 製材
6 製材用集成材
7 造作用単板積層材
8 床張り用合板

6 内装改修工事(続)
9 接着剤
10 防蟻・防蟻処理
11 軽量鉄骨天井下地
12 軽量鉄骨壁下地
13 ビニル床シート
14 ビニル床タイル
15 ビニル幅木
16 カーペット敷き

17 合成樹脂塗床
18 フローリング張り
19 畳敷き
20 セッコウボード
その他のボード張り

21 壁紙張り
22 モルタル塗り
23 タイル張り
24 セルフレベリング材
塗り
25 フリーアクセスフロア

6 内装改修工事(続)
26 可動間仕切
27 移動間仕切
29 視覚障害者用
床タイル
30 階段滑り止め
31 床目地棒
32 手すり
33 ブラインド
34 カーテン

20.2.3
20.2.4
20.2.5
20.2.6
20.2.7
20.2.12
20.2.14
20.2.15

内部仕上表													
階	区分 室名		床		巾木		壁		天井			廻り縁	備考
			仕上	床高	仕上	高さ	仕上	塗装	仕上	塗装	天井高		
1階	玄関・ローカ	既存	モルタル下地 100X200角磁器質タイル貼	±0	ステン製巾木 t=2.0 HL	75	モルタルコテ押えラフトンデラックス吹付	CL	ミネラートン t=9 張り LGS下地Pbt=9捨張り		3,000	塩ビ製	
		改修											
	洗面所	既存	同上	±0	同上	75	同上 洗面台廻り：モルタル下地100角タイル貼 (H=1,700mm) 洗面台・ライニング部：人研ぎ	CL	同上		3,000	塩ビ製	洗面台(人研ぎ)L=4,300 D=500 シンクルバー-蛇口6カ所 化粧鏡(457X610)6カ所、目隠しスクリーン(人研ぎ)
		改修	既存のまま	±0	ステン製巾木撤去後 100角半磁器タイル貼		既存のまま 洗面台廻り：既存100角タイル貼撤去後100角半磁器タイル貼替え 洗面台・ライニング部撤去後ライニング部新設(面台：ステン製H.L) 腰壁部：コンパネt=12,防水石膏ボードt=12.5下地100角半磁器タイル貼		既存のまま		3,000	既存のまま	洗面台(人研ぎ)撤去後大型シンク1台(L=1,800)新設 シンクルバー-蛇口3カ所及び洗面器(自動洗浄蛇口)3台新設 目隠しスクリーン既存のまま、一部磨き補修
	通信室	既存		±0 +200	ソフト巾木	75	モルタルコテ押え	AEP	ジブトン直張り LGS下地		2,500	塩ビ製	カウンター タナ
		改修											
	救急仮眠室	既存	同上	±0	同上	75	同上	AEP	同上		2,700	塩ビ製	寝台、押入
	通信仮眠室	改修	長尺塩ビシート貼 t=2.0貼り替え	±0	ソフト巾木貼り替え 仮眠室間仕切部：ソフト巾木新設	75	見え掛り壁面下地処理の上、EPG塗装塗り替え 新設仮眠室間仕切：ビニールクロス貼 (LGS,石膏ボードt=12.5張り下地) 及び一部樹脂パネル	EP-G	天井材全撤去後、不燃化粧石膏ボードt=9.5貼替え (LGS下地は既存のまま) 天井点検口1ヶ所新設		2,700	塩ビ製 取り替え	寝台 押入全撤去、フーカテンール撤去 収納棚3カ所新設 下部押入付きタビレット(クラン式開閉装置)3カ所新設
	倉庫	既存	モルタルコテ押えビニール系タイル貼	±0	モルタルコテ押え	100	モルタルコテ押え		同上		3,000	塩ビ製	
		改修											
	便所	既存	モルタル下地丸モザイク窯変タイル貼り	±0			モルタル下地100角タイル貼		大平板 t=6 目透し張り LGS下地	VP	2,500	塩ビ製	膳板 隔板：テラゾーブロック トイレブース 洗面器,小便器,和風大便器,ロタンク,SK,化粧鏡,ペーパーホルダー
		改修	丸モザイク窯変タイル貼り全撤去後 床モルタル塗り 金ゴテ仕上げ 長尺塩ビシート t=2.5貼り(防滑、防汚抗菌タイプ) ※小便器下(D=600)SUS目地棒t=5にて貼り分け	±0			既存のまま		既存のまま		2,500	既存のまま VP	膳板、隔壁、洗面器、小便器、SK、化粧鏡は既存のまま 洗面器は既存のまま自動洗浄蛇口に取り替え 和風大便器、ロタンク全撤去後温水洗浄便座付洋風大便器取替え ペーパーホルダー取り替え(二連)、トイレース全撤去後新規取替え
	脱衣室	既存	モルタルコテ押えビニール系タイル貼	±0 +200	ソフト巾木	75	モルタルコテ押えラフトンデラックス吹付		バスリブ張り LGS下地		2,400	塩ビ製	洗濯機パン1箇所、ビニールカーテン、 カーテンレール、吊棚
	脱衣・シャワールーム	改修	200上りコンクリート及びビニール系タイル全撤去後 コンクリート打ちモルタルコテ押え下地 長尺塩ビシートt=2.5貼(防滑、防汚抗菌タイプ)	±0	ソフト巾木取り替え及び新設	75	見え掛り壁面下地処理の上、塗装塗り替え 間仕切はトイレブース(タビレット)新設	EP-G	バスリブ、LGS下地共全撤去後 ケイカル板 t=6 目透し張り(LGS下地共) 樹脂パネル塗装	樹脂パネル	2,440	塩ビ製 取り替え 新規	洗濯機パン1箇所撤去後新規洗濯機パン1カ所設置 ビニールカーテン、カーテンレール撤去 シャワーユニット1カ所(標準設備共)新設
	浴室	既存	モルタル下地丸モザイク窯変タイル貼り	+60~ +120			モルタル下地100角タイル貼		同上		2,400	塩ビ製	ステン浴槽、シャワー付きタビレット2カ所、タイル掛け2カ所
	脱衣・シャワールーム	改修	200上りコンクリート及びビニール系タイル全撤去後 コンクリート打ちモルタルコテ押え下地 長尺塩ビシートt=2.5貼(防滑、防汚抗菌タイプ)	±0	ソフト巾木新設	75	見え掛り一部モルタル下地100角タイル撤去後 見え係りモルタルコテ押えEPG塗装塗り替え 間仕切はトイレブース(タビレット)新設	EP-G	バスリブ、LGS下地共全撤去後 ケイカル板 t=6 目透し張り(LGS下地共) 樹脂パネル塗装 天井点検口1ヶ所新設	樹脂パネル	2,440	塩ビ製 取り替え 新規	ステン浴槽、シャワー付きタビレット2カ所(露出配管共)全撤去 タイル掛け2カ所全撤去 洗濯機パン1カ所新設 シャワーユニット1カ所(標準設備共)新設
	待機室・食堂	既存	モルタルコテ押え長尺塩ビシート貼 t=2.0	±0	ソフト巾木	75	モルタルコテ押え 一部LGS下地石綿板 t=8捨て張り 、PB t=12目透し張り(不燃) 流し廻りのみモルタル下地100角タイル貼	AEP	ジブトン直張り LGS下地(不燃)		2,700	塩ビ製	流し台、コン台、調理台、フード、吊戸棚 造付食器棚、造付吊戸棚
		改修	一部長尺塩ビシート貼 t=2.0貼り替え (平面詳細図参照)	±0	ソフト巾木全撤去後 見え掛り部ソフト巾木新設	75	一部見え係りモルタルコテ押え壁面下地処理の上、EPG塗装塗り替え (展開図参照) 新設食堂～仮眠室間仕切：ビニールクロス貼 (LGS,石膏ボードt=12.5張り下地)	EP-G	天井材全撤去後、不燃化粧石膏ボードt=9.5貼替え (LGS下地は既存のまま) 天井点検口1ヶ所新設		2,700	塩ビ製 取り替え 新規	上記既存のまま 造付吊戸棚一部撤去(両開扉1カ所分)
仮眠室	既存	同上	±0	ソフト巾木	75	モルタルコテ押え 一部石綿板 t=8目透し張り(不燃) LGS下地、PB t=12捨て張り		ジブトン直張り LGS下地		2,700	塩ビ製	寝台 押入 造付吊戸棚	
	改修	長尺塩ビシート貼 t=2.0貼り替え		ソフト巾木全撤去後 見え掛り部ソフト巾木新設	75	見え掛り壁面下地処理の上、EPG塗装塗り替え 新設仮眠室間仕切：ビニールクロス貼 (LGS,石膏ボードt=12.5張り下地)	EP-G	天井材全撤去後、不燃化粧石膏ボードt=9.5貼替え (LGS下地は既存のまま) 天井点検口3ヶ所新設		2,700	塩ビ製 取り替え 新規	寝台 押入 造付吊戸棚全撤去 収納棚11カ所新設 下部押入付きタビレット(クラン式開閉装置)11カ所新設	
車庫	既存	コンクリート同時押え	-150~ -250	ベニヤ仮枠 コンクリート打放し補修	GL+500 まで	ベニヤ仮枠コンクリート打ち放し下地処理の上 アクリル系リシン吹付		同上				-	サンコ掛け ビット 排水・排油ビット 洗面器
	改修	既存のまま	既存のまま	既存のまま	既存のまま	既存のまま		既存のまま				-	サンコ掛け ビット 排水・排油ビット 既存のまま 洗面器撤去後マルチシンク(SK) シングルレバー蛇口新設
倉庫	既存	同上	-100	同上	同上	ベニヤ仮枠コンクリート打ち放し補修		同上		4,300	-		タナ 作業台
	改修												
発電機室	既存	同上	-100	ベニヤ仮枠 コンクリート打放しの上 ガラスウールt=50、グラスファイバークロス トンボ押え		ベニヤ仮枠コンクリート打ち放しの上 ガラスウールt=50、グラスファイバークロス トンボ押え		ベニヤ仮枠コンクリート打ち放しの上 ガラスウールt=50、グラスファイバークロス トンボ押え				-	※発電機基礎は建築工事
	改修												
空調機械室	既存	同上	-100	同上	同上	同上		同上				-	
	改修												

※凡例 **改修** は既存のままとする。

特記	 一級建築士事務所登録番号：第1-31-8号 〒896-0031 鹿児島県いちき串木野市東島平町230番地 TEL・FAX 0996-32-0281	工事名称 消防本部感染症防止対策改修工事	作成年月日 2023/03/07	図面番号 A-8
		図面名称 1階既存・改修後内部仕上表	縮尺 -	設計者 中里 末治 一級建築士 第140843号

内部仕上表														
階	区分 室名		床		巾木		壁		天井			廻り縁	備考	
			仕上	床高	仕上	高さ	仕上	塗装	仕上	塗装	天井高			
2階	ローカ	既存	モルタルコテ押え長尺塩ビシート貼 t=2.0	±0	ソフト巾木	75	モルタルコテ押え 一部石綿板 t=8目透し張り (不燃) LGS下地、PB t=12捨て張りラフトンデラックス吹付	CL	ジブトン直張り LGS下地		2,500	塩ビ製	下足入れ	
		改修												
	会議室	既存	鋼製床組下地耐水ベニヤt=15捨張り 桧フローリング=15張り (JAS脳天ビス留) ダンケル仕上	+210	木製 OP	75	モルタルコテ押え	AEP	LGS下地、PB t=9張りビニールクロス貼 曲面部下地はベニヤt=5.5張り (曲げ加工)		2,700 3,000	塩ビ製	上下黒板 スライドウォール	
		改修												
	消防団本部室	既存	同上 (一部踏込部はモルタルコテ押えビニール系タイル貼)	+210 ±0	同上 OP (一部踏込部はソフト巾木)	75	同上	AEP	ジブトン直張り LGS下地		2,500	塩ビ製		
	消防団本部室 ・仮眠室	改修	新設仮眠室のみ長尺塩ビシート t=2増し張り 消防団本部室、踏込部は既存のまま		ソフト巾木貼り替え (新設仮眠室のみ)	75	新設仮眠室間仕切: ビニールクロス貼 (LGS、石膏ボード t=12.5張り下地) 新設仮眠室のみ 見え掛りモルタルコテ押え壁面下地処理の上、EP-G塗装塗り替え 消防団本部室は既存のまま	EP-G	天井材全撤去後、不燃化粧石膏ボード t=9.5貼替え (LGS下地は既存のまま) 天井点検口1ヶ所新設		2,500	塩ビ製 取り替え 新規	収納棚2ヶ所新設 下部押入付きタビレット (ダンパ-式開閉装置) 2ヶ所新設	
	倉庫	既存	同上	±0	ソフト巾木	75	同上	AEP	同上		3,000	塩ビ製	タナ	
		改修												
	湯沸室	既存	防水モルタルコテ押え長尺塩ビシート貼 t=2.0	±0	同上	75	モルタルコテ押えラフトンデラックス吹付	CL	ジブトン直張り (不燃) LGS下地		2,500	塩ビ製	流し台、コンロ台、吊戸棚	
		改修												
	事務室	既存	モルタルコテ押え長尺塩ビシート貼 t=2.0	±0	ソフト巾木	75	モルタルコテ押え 一部石綿板 t=8目透し張り LGS下地、PB t=12捨て張り	AEP	ジブトン直張り LGS下地		2,700	塩ビ製	窓下タナ	
		改修												
	消防長室	既存	同上	±0	同上	75	モルタルコテ押え 一部LGS下地石綿板 t=8目捨て張り PB t=12張りビニールクロス貼		LGS下地PBt=9張りビニールクロス貼		2,700	塩ビ製	スクリーン 洗面化粧台 (設備工事)、吊戸棚は含む	
		改修												
	更衣室	既存	同上	±0	同上	75	モルタルコテ押え 一部石綿板 t=8目透し張り LGS下地、PB t=12捨て張り	AEP	ジブトン直張り LGS下地		2,400	塩ビ製		
		改修												
便所	既存	モルタル下地丸モザイク窯変タイル貼り (アスファルト防水 8層下地)	±0			モルタル下地100角タイル貼		大平板 t=6 目透し張り LGS下地	VP	2,400	塩ビ製	膳板 隔板: テラゾ-ブロック トイレブース 洗面器、小便器、温水洗浄便座付洋風大便器、化粧鏡、ペ-パ-ホルダ-		
	改修	丸モザイク窯変タイル貼り撤去後 床モルタル塗り 金ゴテ仕上げ 長尺塩ビシート t=2.5貼り (防滑、防汚抗菌タイプ) ※小便器下汚垂れ石 (D=600) 新設	±0			既存のまま		既存のまま		2,400	既存のまま	膳板、隔壁、洗面器、小便器、温水洗浄便座付洋風大便器、 化粧鏡、ペ-パ-ホルダ-は既存のまま 洗面器、小便器は既存のまま自動洗浄蛇口に取り替え		
女子便所	既存	同上	±0			同上		同上	VP	2,400	塩ビ製	洗面器、温水洗浄便座付洋風大便器、化粧鏡		
	改修	丸モザイク窯変タイル貼り全撤去後 長尺塩ビシート t=2.5貼り (防滑、防汚抗菌タイプ)	±0			既存のまま		既存のまま		2,400	既存のまま	温水洗浄便座付洋風大便器、化粧鏡は既存のまま 洗面器は既存のまま自動洗浄蛇口に取り替え		
書庫	既存	モルタルコテ押えビニール系タイル貼	±0	ソフト巾木	75	モルタルコテ押え	AEP	ジブトン直張り LGS下地		3,000	塩ビ製	タナ		
女子シャ-ル-ム	改修	ビニール系タイル貼 撤去後 長尺塩ビシート t=2.5貼替 (防滑、防汚抗菌タイプ)	±0 +110 (一部)	ソフト巾木貼り替え 長尺塩ビシート巻き上げ (脱衣室立ち上がり部)	75	見え係りモルタルコテ押えEP-G塗装塗り替え 間仕切はトイレブース (メ-ソ-ン) 新設	EP-G	天井材、軽鉄下地共撤去後軽鉄下地新設 ケイカル板 t=6 目透し張り (LGS下地共) Eポ-キシ樹脂珪藻土塗装 天井点検口1ヶ所新設	Eポ-キシ樹脂 珪藻土	2,400	塩ビ製 新規取替	温水洗浄便座付洋風便器、2連紙巻器新設 シャ-ワ-ユニット1ヶ所 (標準設備共)、洗面化粧台新設 タオル掛け L=600、洗濯機バ-ン各1ヶ所新設 トイレブース新設		
共通	階段室	既存	モルタルコテ押え長尺塩ビシート貼 t=2.0		ソフト巾木、ササラ巾木		モルタルコテ押えラフトンデラックス吹付	CL	上裏: モルタルコテ押えラフトンデラックス吹付 塔屋: ジブトン直張り LGS下地	CL	2,400	塩ビ製	ステンレスノンスリップ (ゴム入り) ステンレスパイプ手摺 φ38	
		改修												
	P S	既存	コンクリート同時押え					ベニヤ仮枠コンクリート打ち放し 補修		ベニヤ仮枠コンクリート打ち放し 補修				
		改修												
訓練塔	既存	コンクリート同時押え					ベニヤ仮枠コンクリート打ち放し 補修		1~3階: ベニヤ仮枠コンクリート打ち放し 補修 4~5階ベニヤ仮枠コンクリート打ち放し下地処理の上、 アクリル系リシン吹付				訓練用金物については消防署と打合せの後、 施工のこと	
	改修													

※凡例 改修 は既存のままとする。

特記	SV Nakazato Design Office 一級建築士事務所 中里建築設計事務所		一級建築士事務所登録番号: 第1-31-8号 〒896-0031 鹿児島県いちき串木野市東島平町230番地 TEL・FAX 0996-32-0281	工事名称 消防本部感染症防止対策改修工事	作成年月日 2023/03/07	図面番号 A-9
	図面名称 2階既存・改修後内部仕上表		縮尺 -	設計者 中里 末治 一級建築士 第140843号		

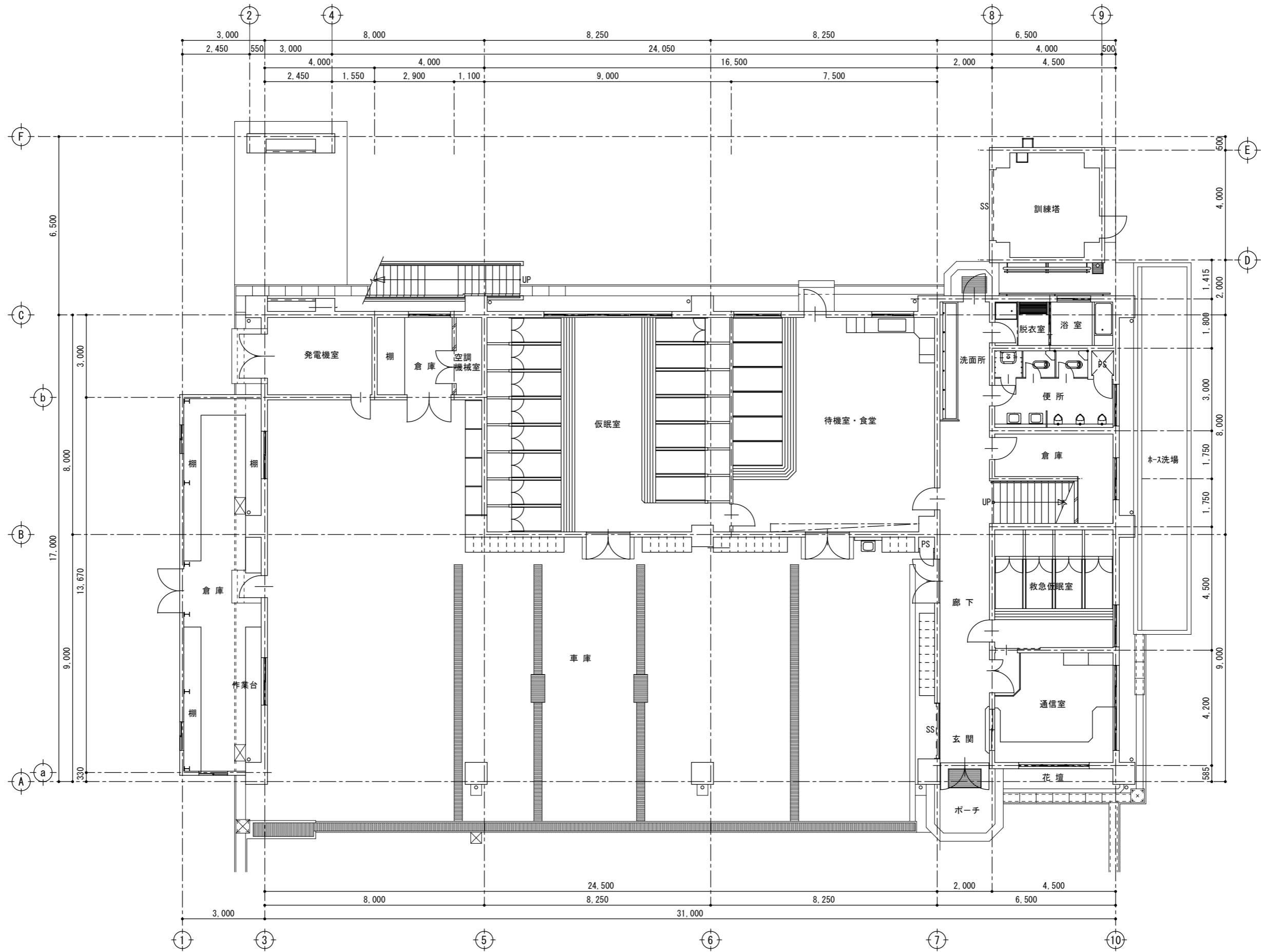

1階既存平面図 S=1/100

特記	Nakazato Design Office 一級建築士事務所 中里建築設計事務所	一級建築士事務所登録番号：第1-31-8号 〒896-0031 鹿児島県いちき串木野市東島平町230番地 TEL・FAX 0996-32-0281	工事名称	消防本部感染症防止対策改修工事	作成年月日	2022/11/5	図面番号	A - 10
			図面名称	1階既存平面図	縮尺	1/100	設計者	中里 未治 一級建築士 第140843号

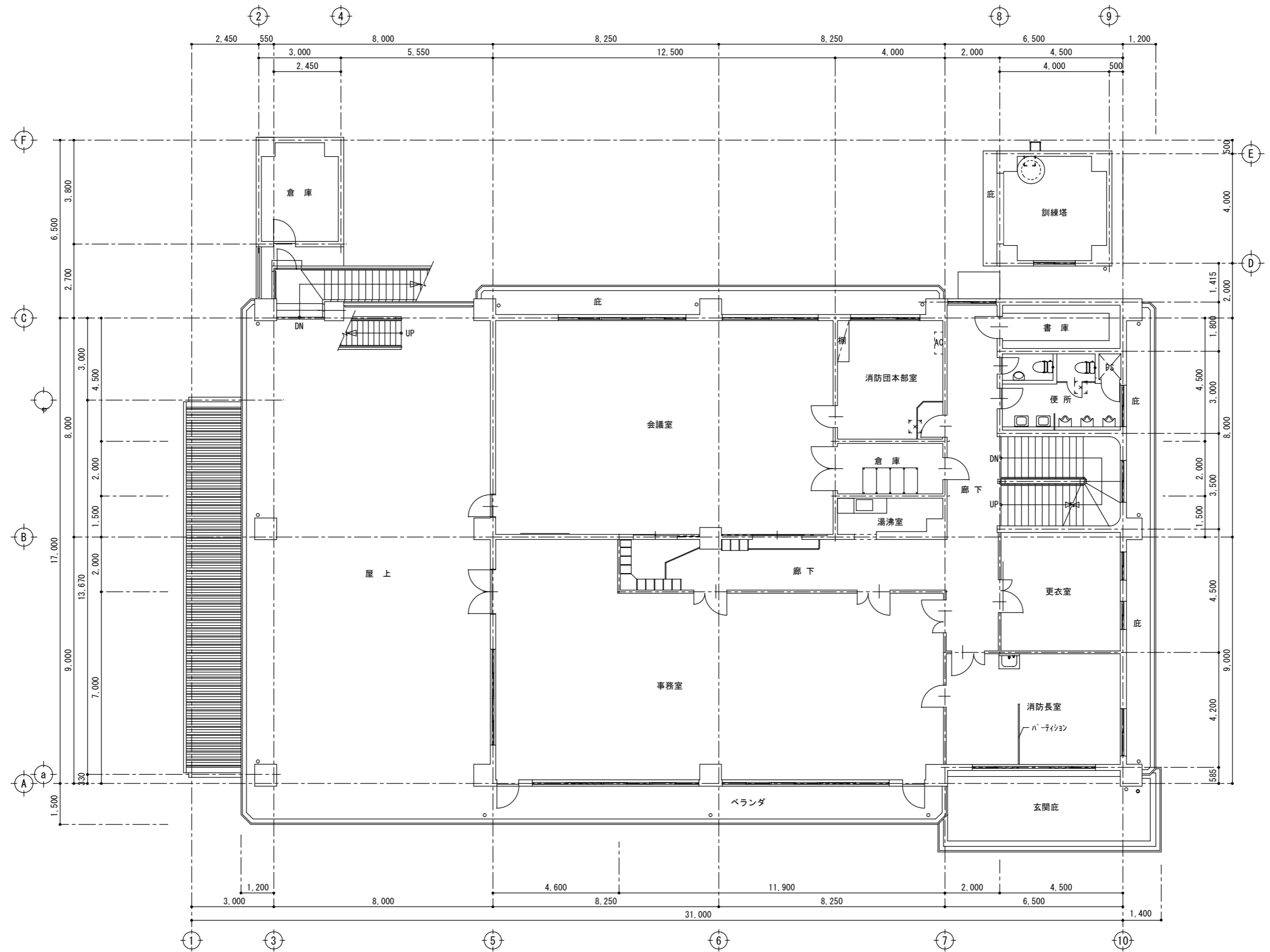

2階既存平面図 S=1/100

特記	SV Nakazato Design Office 一級建築士事務所 中里建築設計事務所	一級建築士事務所登録番号：第1-31-8号 〒896-0031 鹿児島県いちき串木野市東島平町230番地 TEL-FAX 0996-32-0281	工事名称	消防本部感染症防止対策改修工事	作成年月	2022/11/12	図面番号	A-11
			図面名称	2階既存平面図	縮尺	1/100	設計者	中里 末治 一級建築士 第140843号

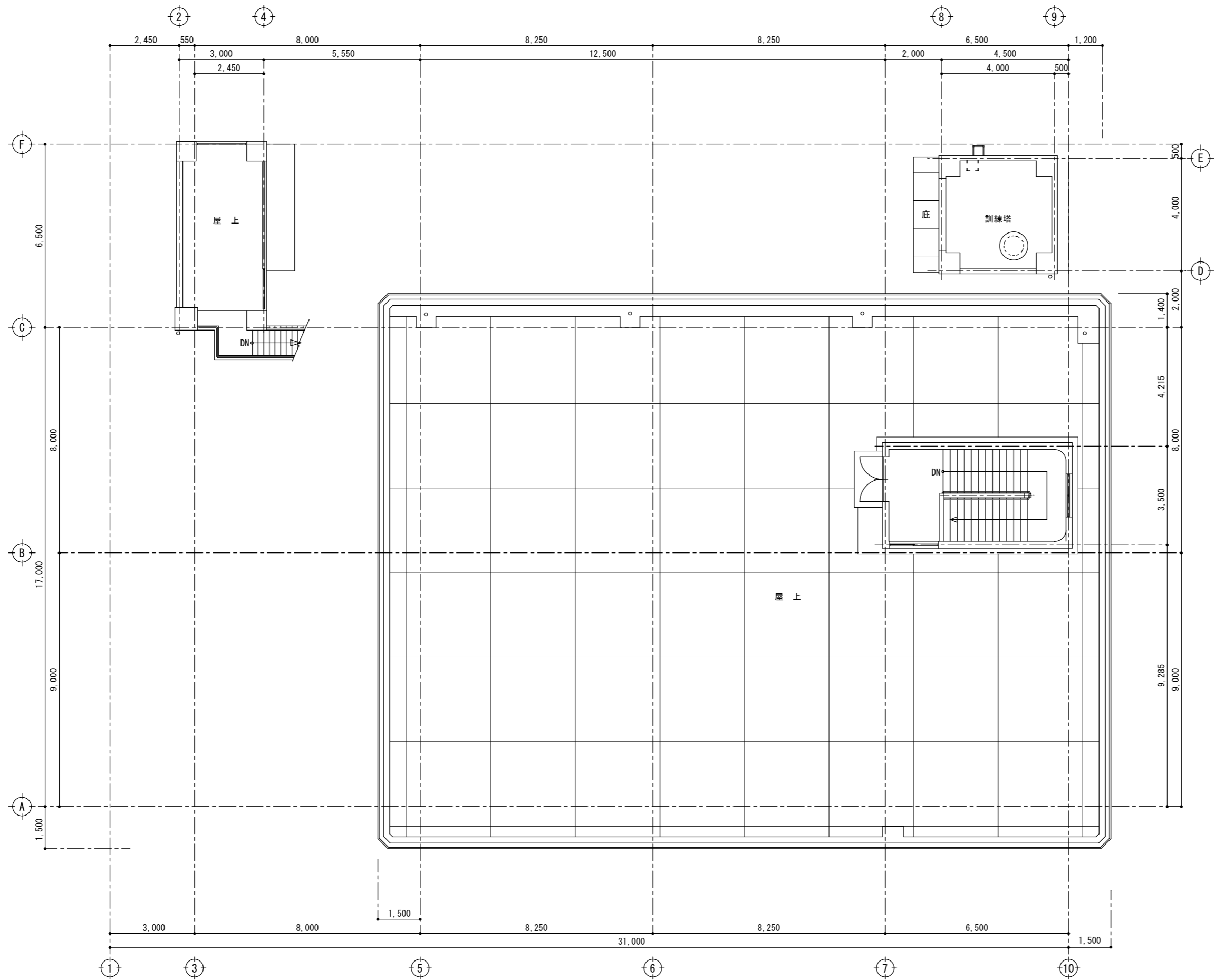

3階既存平面図 S=1/100

特記	Nakazato Design Office 一級建築士事務所 中里建築設計事務所	一級建築士事務所登録番号：第1-31-8号 〒896-0031 鹿児島県いちき串木野市東島平町230番地 TEL・FAX 0996-32-0281	工事名称	消防本部感染症防止対策改修工事	作成年月日	2022/11/12	図面番号	A - 12
			図面名称	3階既存平面図	縮尺	1/100	設計者	中里 末治 一級建築士 第140843号

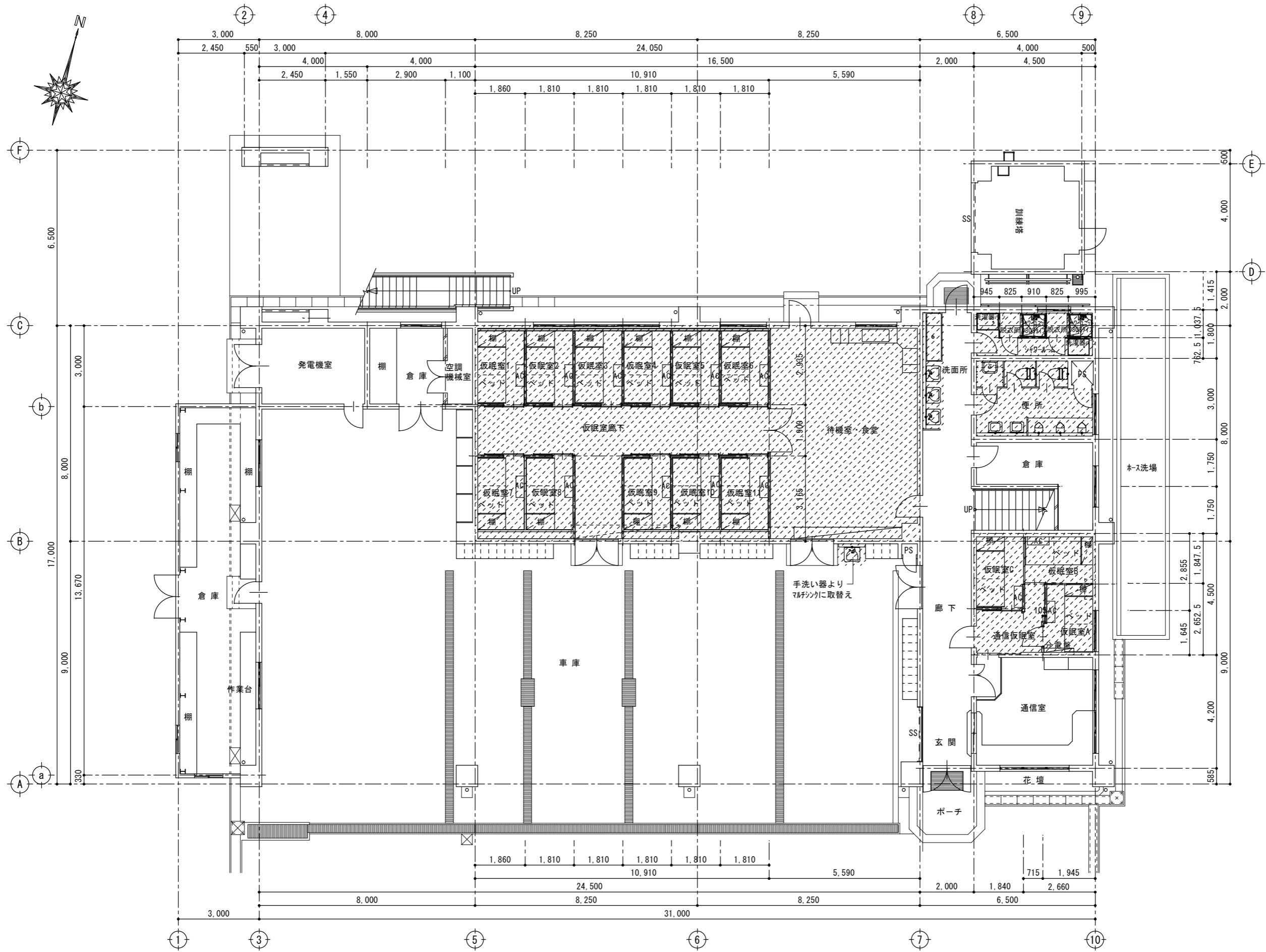

1階改修平面図 S=1/100

凡例
 改修範囲

特記	Nakazato Design Office 一級建築士事務所 中里建築設計事務所 〒896-0031 鹿児島県いちき串木野市東島平町230番地 TEL・FAX 0996-32-0281	一級建築士事務所登録番号：第1-31-8号 〒896-0031 鹿児島県いちき串木野市東島平町230番地 TEL・FAX 0996-32-0281	工事名称 消防本部感染症防止対策改修工事	作成年月日 2023/2/4	図面番号 A - 13
			図面名称 1階改修平面図	縮尺 1/100	設計者 中里 末治 一級建築士 第140843号

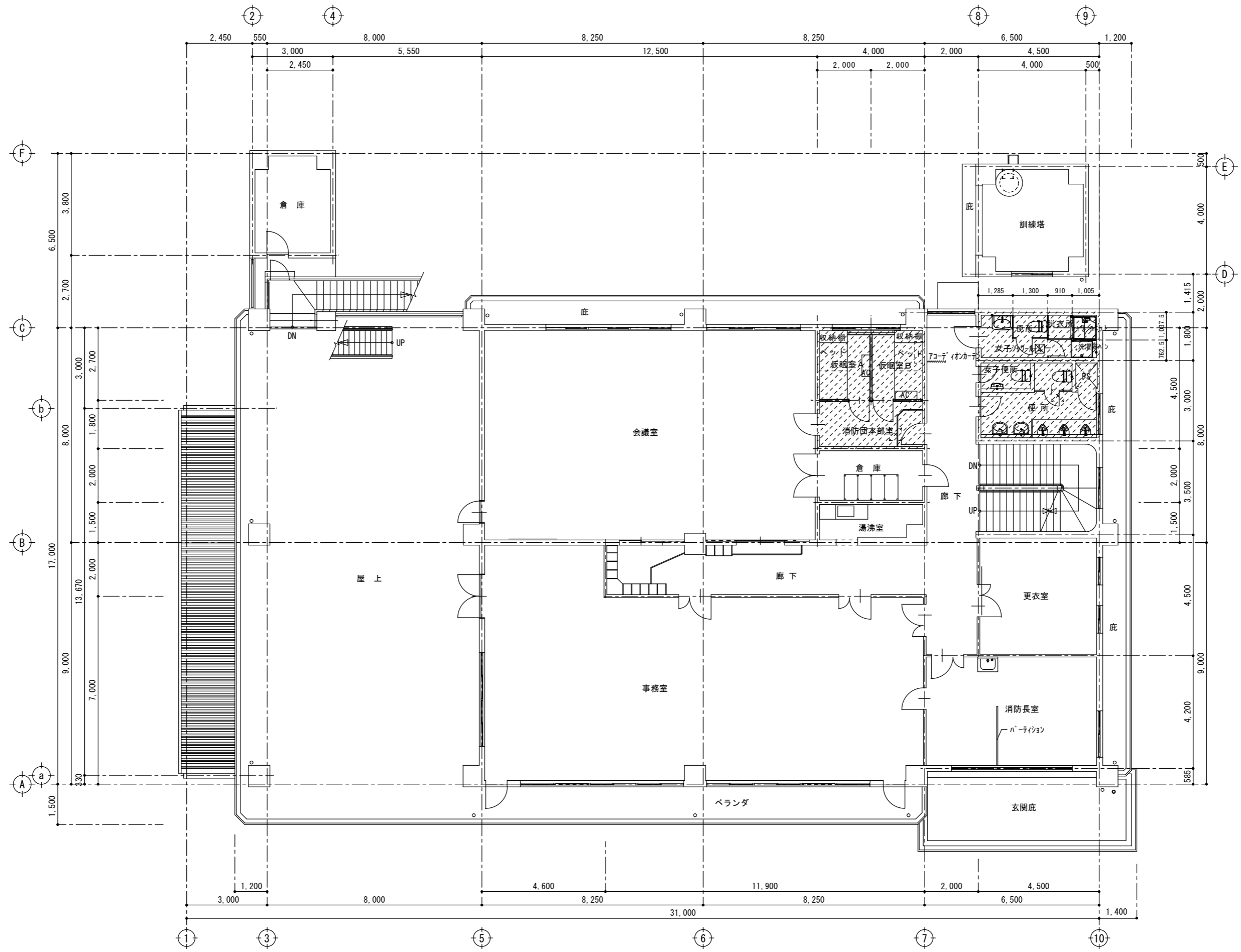

2階改修平面図 S=1/100

凡例
 改修範囲

特記	一級建築士事務所 中里建築設計事務所 〒896-0031 鹿児島県いちき串木野市東島平町230番地 TEL・FAX 0996-32-0281	工事名称	消防本部感染症防止対策改修工事	作成年月日	2023/3/7	図面番号	A - 14
		図面名称	2階改修平面図	縮尺	1/100	設計者	中里 末治 一級建築士 第140843号

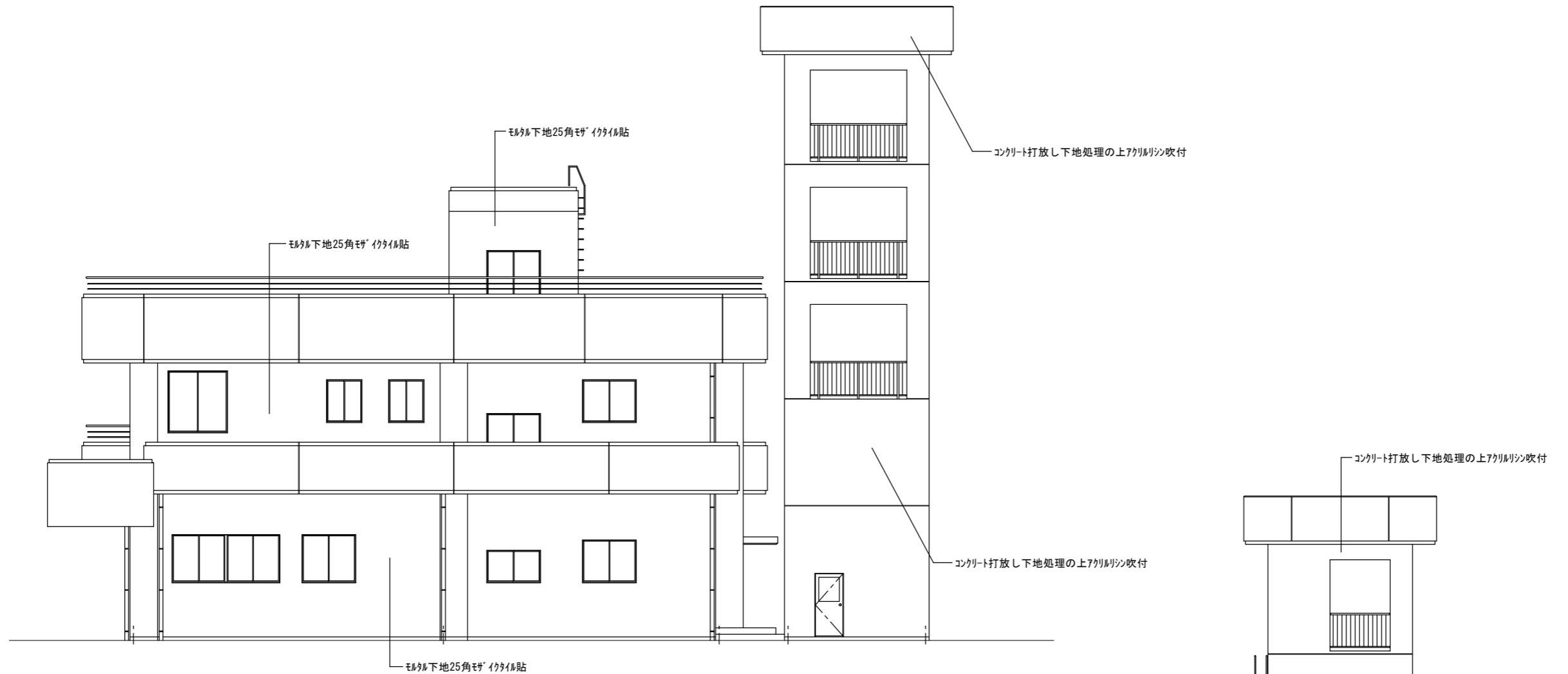

東側立面図 S=1/100

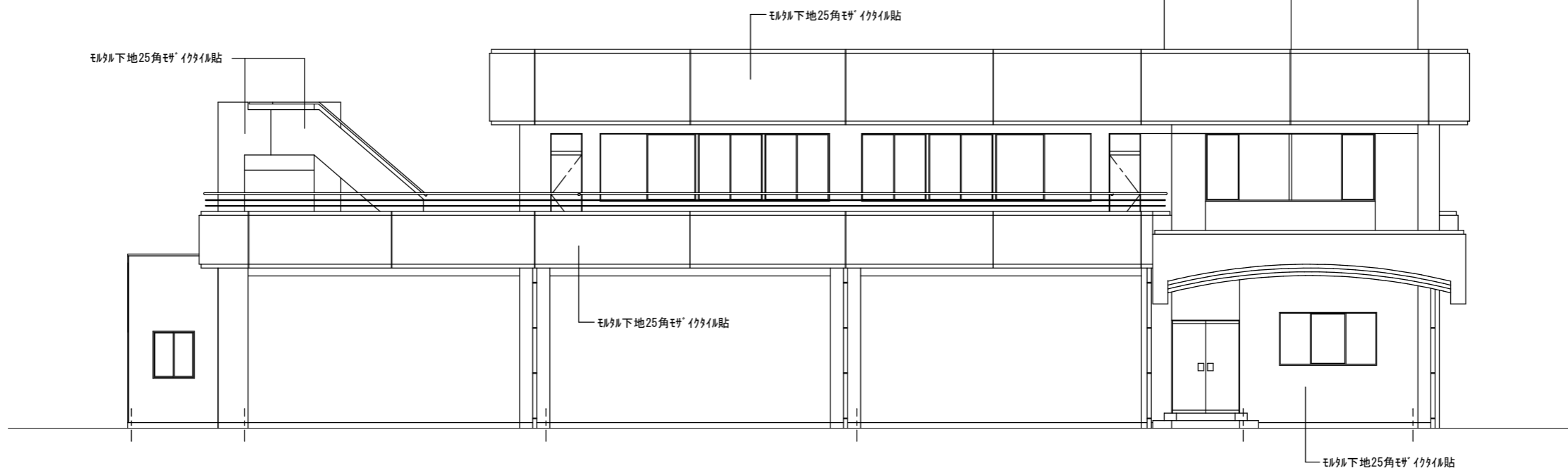

南側立面図 S=1/100

特記	SV Nakazato Design Office 一級建築士事務所 中里建築設計事務所	一級建築士事務所登録番号：第1-31-8号 〒896-0031 鹿児島県いちき串木野市東島平町230番地 TEL・FAX 0996-32-0281	工事名称	消防本部感染症防止対策改修工事	作成年月日	2023/3/3	図面番号	A - 15
			図面名称	立面図 1	縮尺	S=1/100	設計者	中里 末治 一級建築士 第140843号

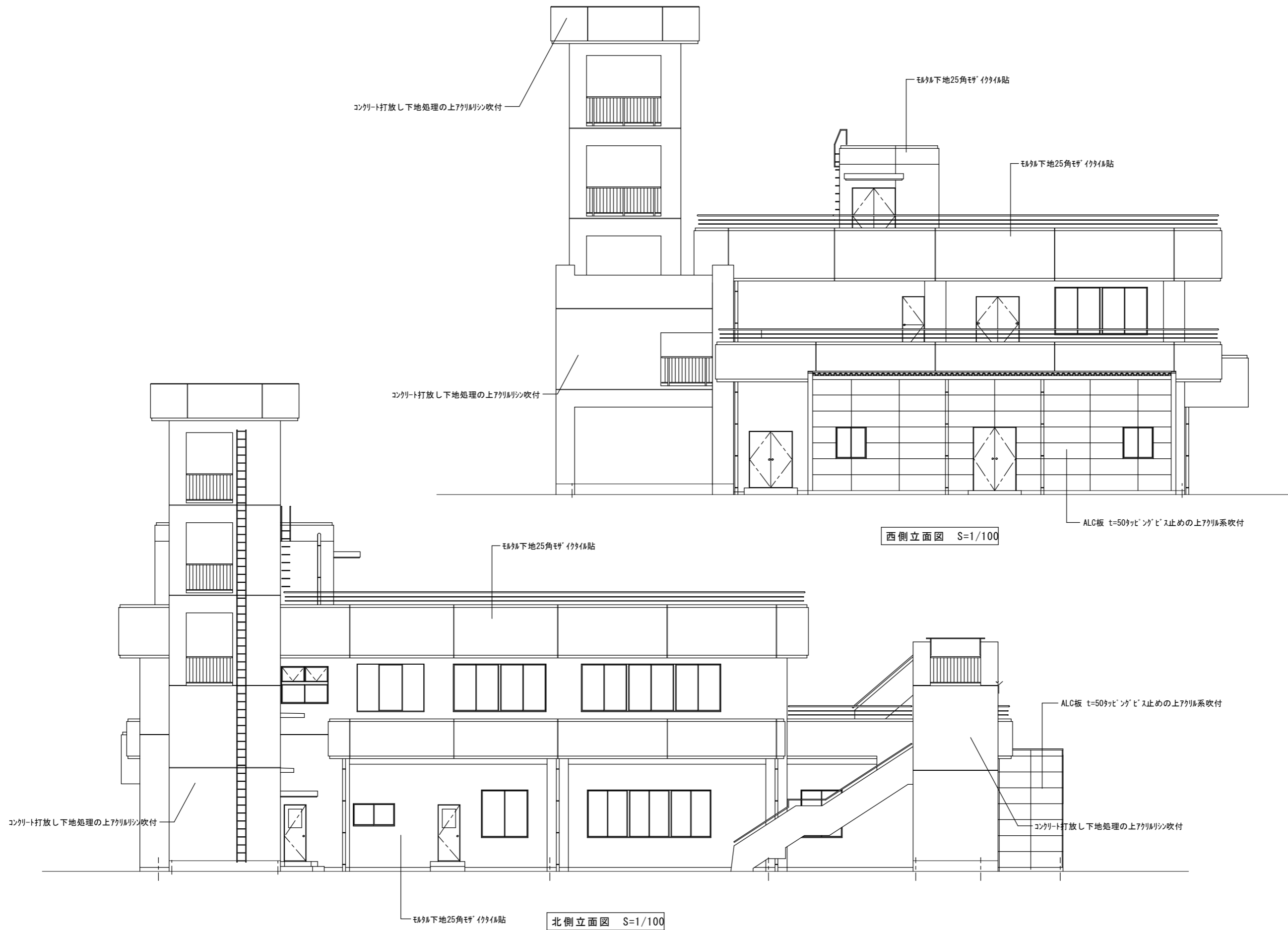

西側立面図 S=1/100

北側立面図 S=1/100

特記	SW Nakazato Design Office 一級建築士事務所 中里建築設計事務所	一級建築士事務所登録番号：第1-31-8号 〒896-0031 鹿児島県いちき串木野市東島平町230番地 TEL・FAX 0996-32-0281	工事名称	消防本部感染症防止対策改修工事	作成年月日	2022/11/5	図面番号	A-16
			図面名称	立面図 2	縮尺	S=1/100	設計者	中里 末治 一級建築士 第140843号

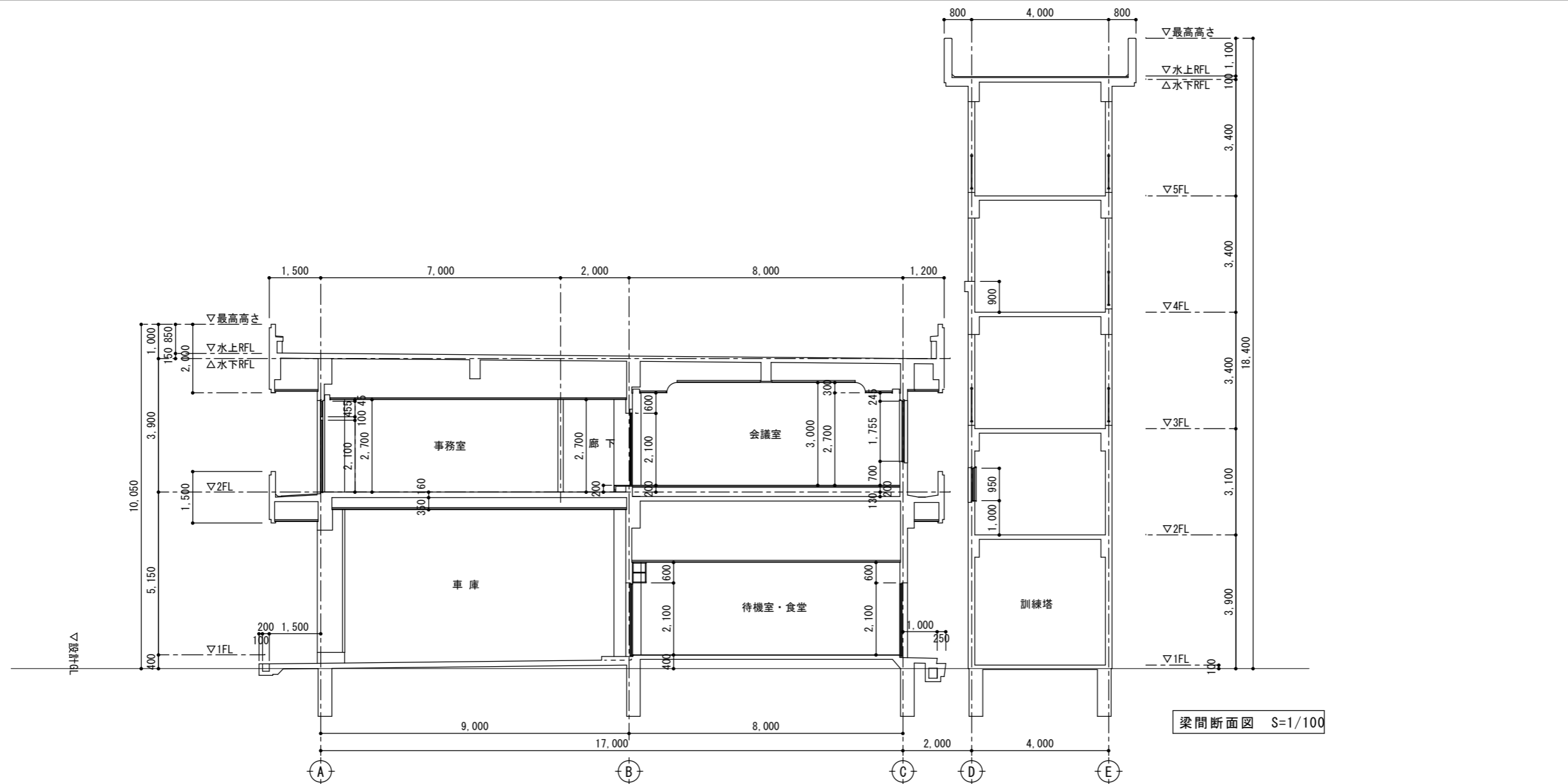

梁間断面図 S=1/100

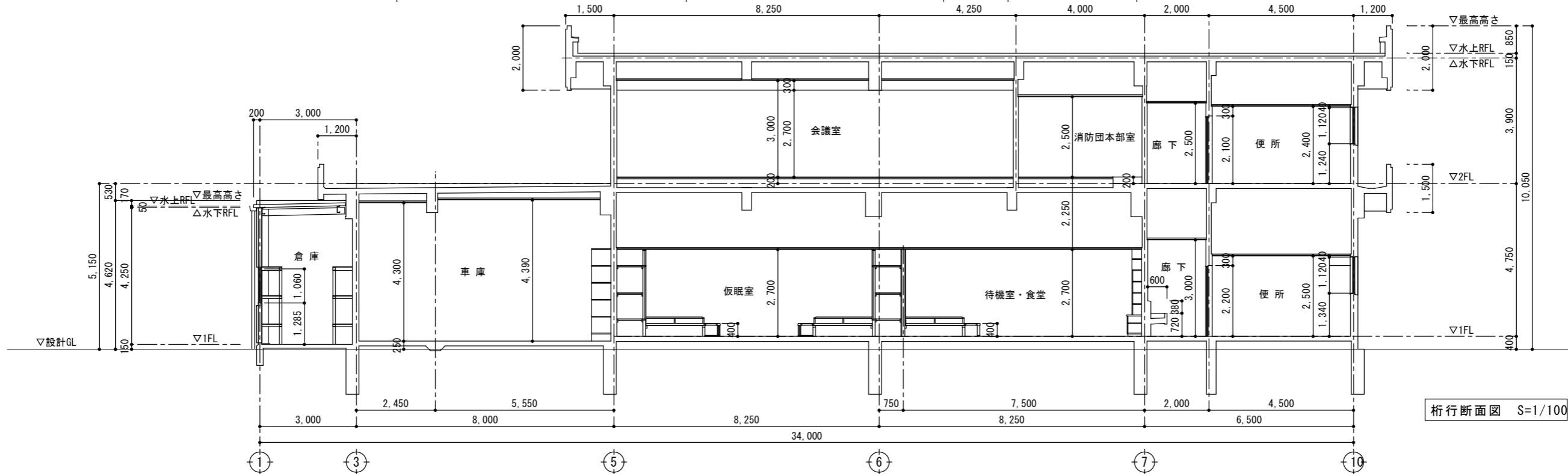

桁行断面図 S=1/100

特記	SV Nakazato Design Office 一級建築士事務所 中里建築設計事務所	一級建築士事務所登録番号：第1-31-8号 〒896-0031 鹿児島県いちき串木野市東島平町230番地 TEL・FAX 0996-32-0281	工事名称	消防本部感染症防止対策改修工事	作成年月日	2022/11/5	図面番号	A-17
			図面名称	断面図	縮尺	S=1/100	設計者	中里 末治 一級建築士 第140843号

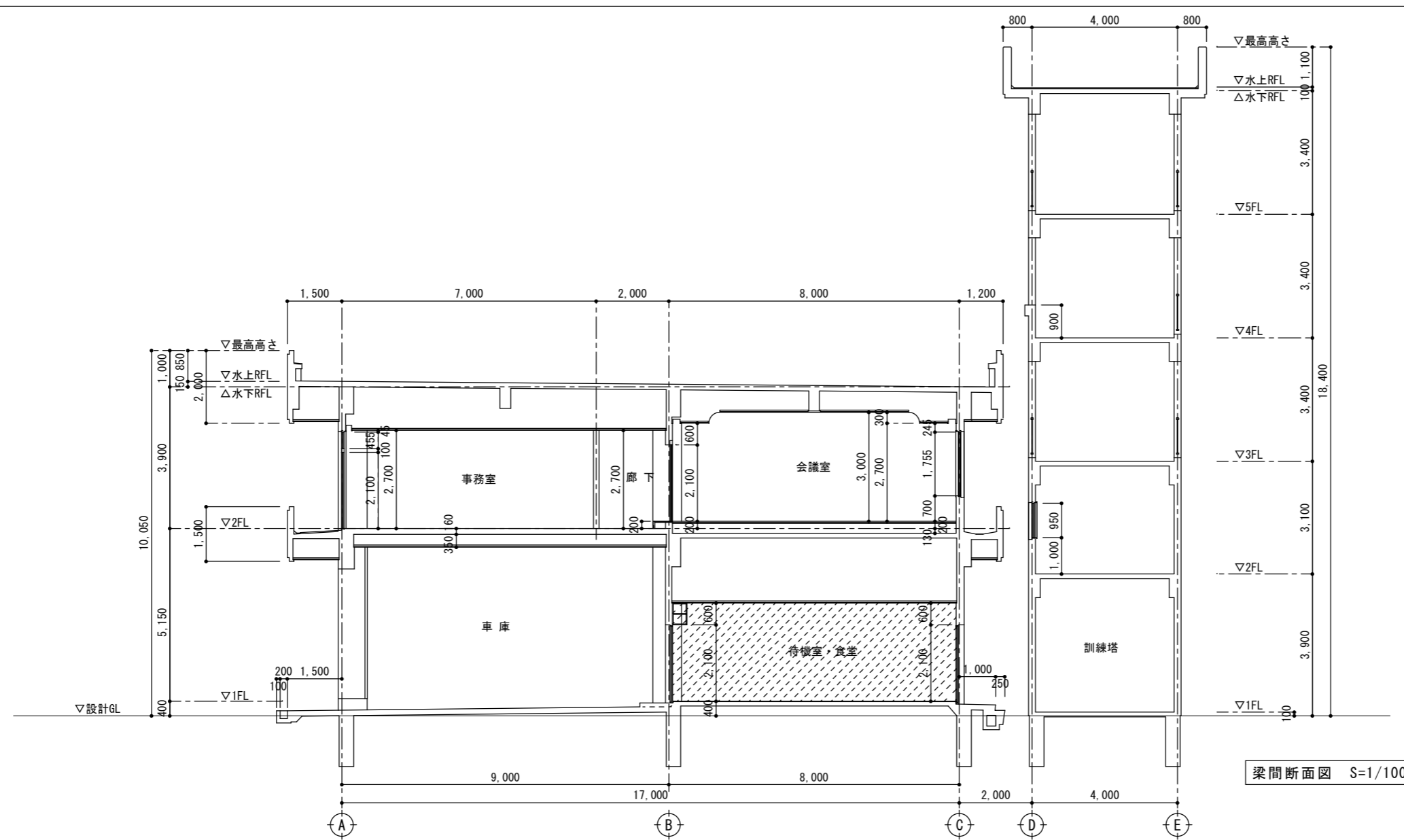

梁間断面図 S=1/100

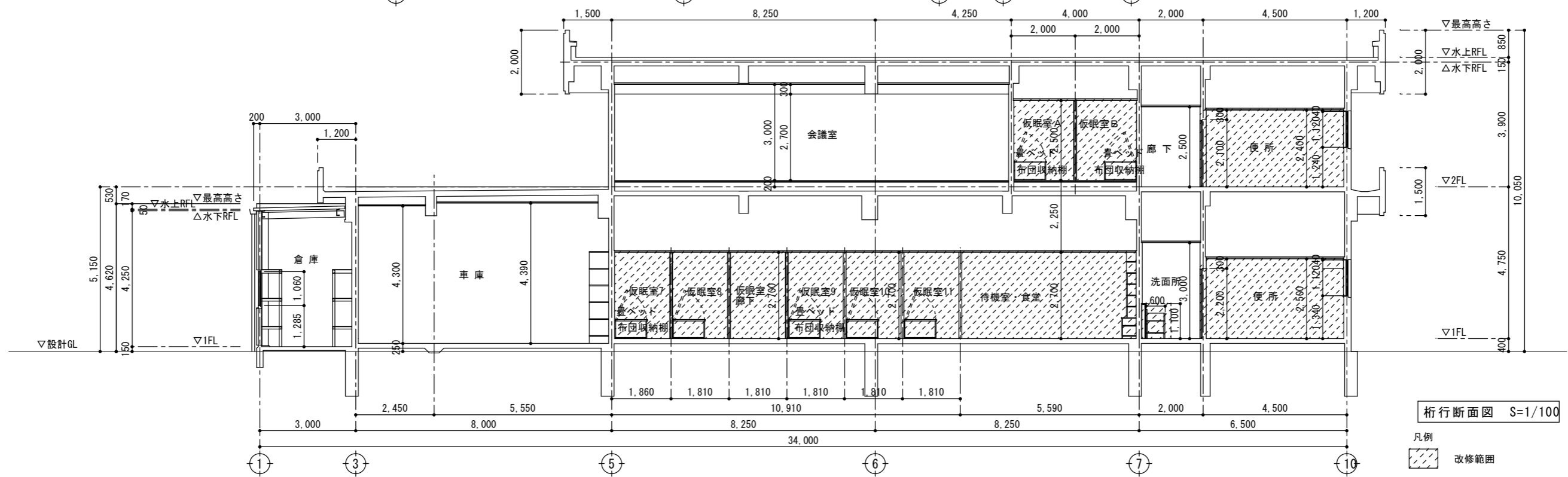

桁行断面図 S=1/100

凡例
 改修範囲

特記	一級建築士事務所登録番号：第1-31-8号 〒896-0031 鹿児島県いちき串木野市東島町230番地 TEL・FAX 0996-32-0281	工事名称 消防本部感染症防止対策改修工事	作成年月日 2022/11/5	図面番号 A - 18
		改修範囲	縮尺 S=1/100	設計者 中里 末治 一級建築士 第140843号

一級建築士事務所
 中里建築設計事務所

断面図

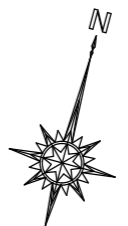
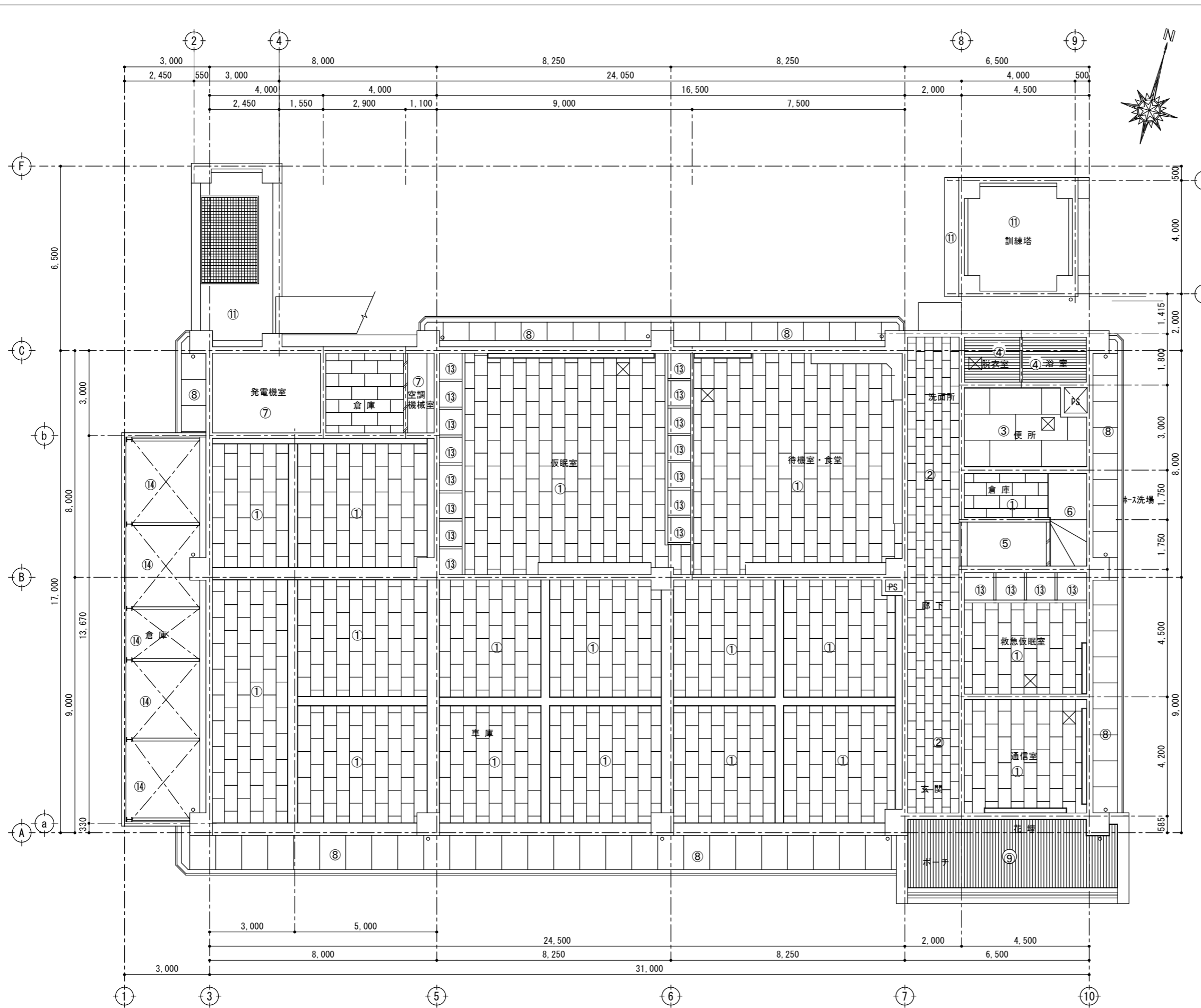

番号	仕上
①	ジブトーン直張り
②	P・B t=9 捨張りの上ミネラートン t=9 張り
③	大平板 t=6 目透し張り VP仕上
④	バスリブ張り
⑤	モルタルコテ押えラフトンデラックス吹付CL
⑥	モルタルコテ押え
⑦	ベニヤ型枠打放しの上ガラスウール t=50, グラスファイバークロス貼 トンボ仕上
⑧	石綿フレキ t=8 目透し張り アクリルシ吹付仕上
⑨	カラーアルミスパンドレル張り
⑩	P・B t=9 捨張りの上ビニールクロス貼
⑪	ベニヤ型枠打放し補修
⑫	ベニヤ型枠打放し補修の上アクリル系リシン吹付
⑬	ベニヤ t=4 張り
⑭	屋根折板表し

凡例

	45度角アルミ製天井点検口
	W=150 H=120 t=16 スチール製カーテンボックス
	W=180 H=120 t=16 スチール製カーテンボックス
	W=200 H=120 t=16 スチール製カーテンボックス

1階既存平面図 S=1/100

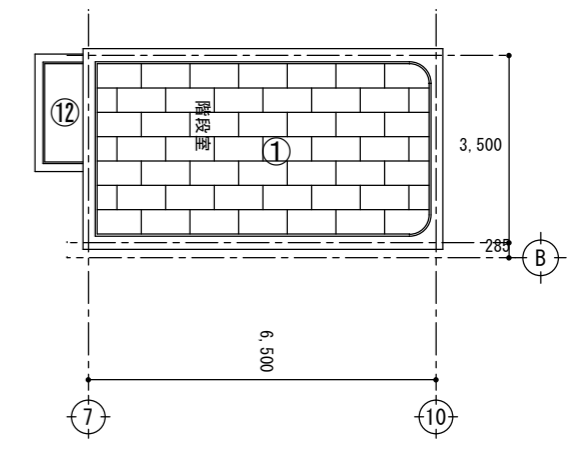
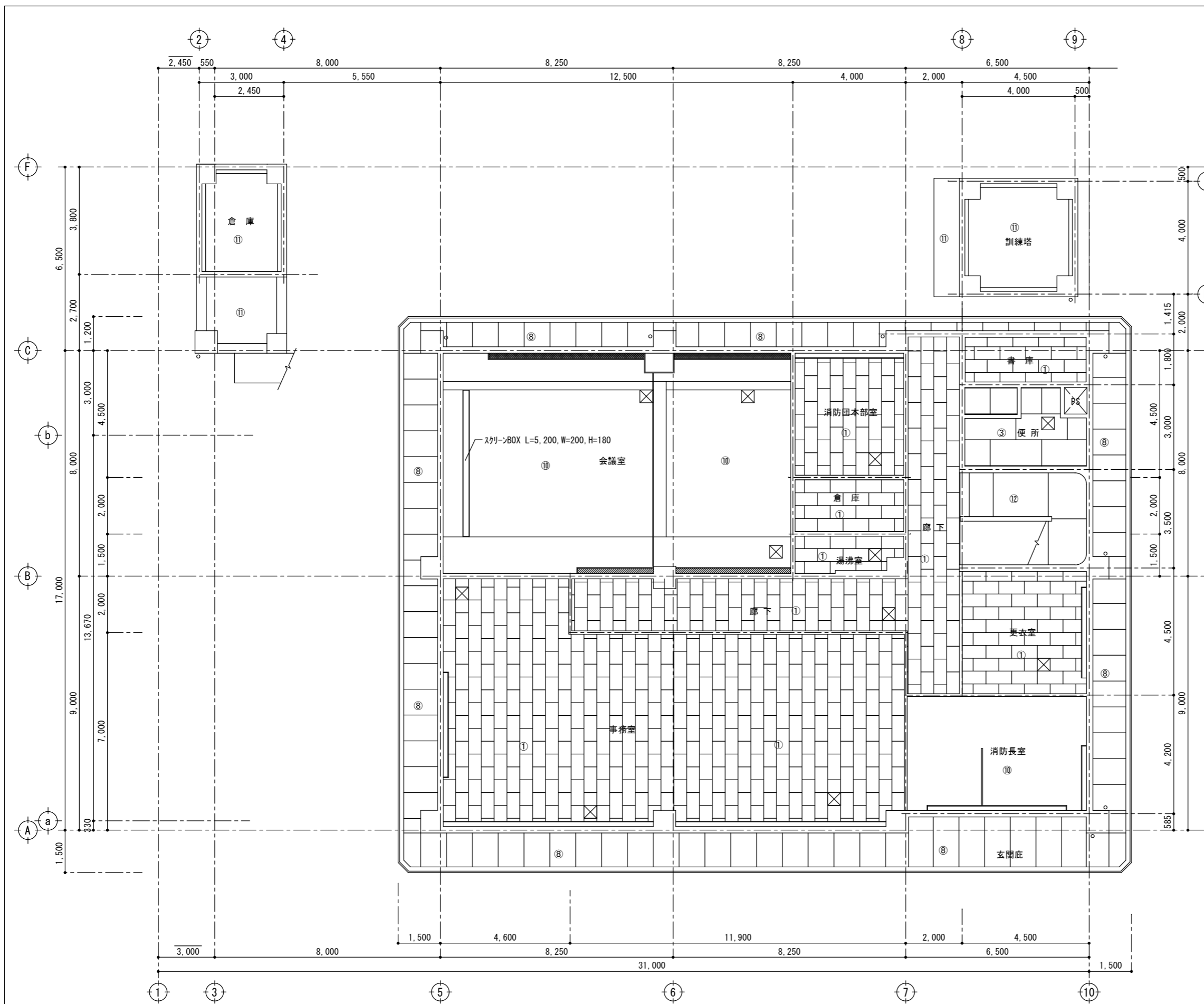

番号	仕上
①	ジブトーン直張り
②	P・B t=9 捨張りの上ミネラートン t=9 張り
③	大平板 t=6 目透し張り VP仕上
④	バスリブ張り
⑤	モルタルコテ押えラフトンデラックス吹付CL
⑥	モルタルコテ押え
⑦	ベニヤ型枠打放しの上グラスウール t=50, グラスファイバークロス貼 トンボ仕上
⑧	石綿フレキ t=8 目透し張り アクリルシ吹付仕上
⑨	カラーアルミスバンドレル張り
⑩	P・B t=9 捨張りの上ビニールクロス貼
⑪	ベニヤ型枠打放し補修
⑫	ベニヤ型枠打放し補修の上アクリル系リシン吹付
⑬	ベニヤ t=4 張り
⑭	屋根折板表し

凡例

	450角アルミ製天井点検口
	W=150 H=120 t=16 スチール製カーテンボックス
	W=180 H=120 t=16 スチール製カーテンボックス
	W=200 H=120 t=16 スチール製カーテンボックス

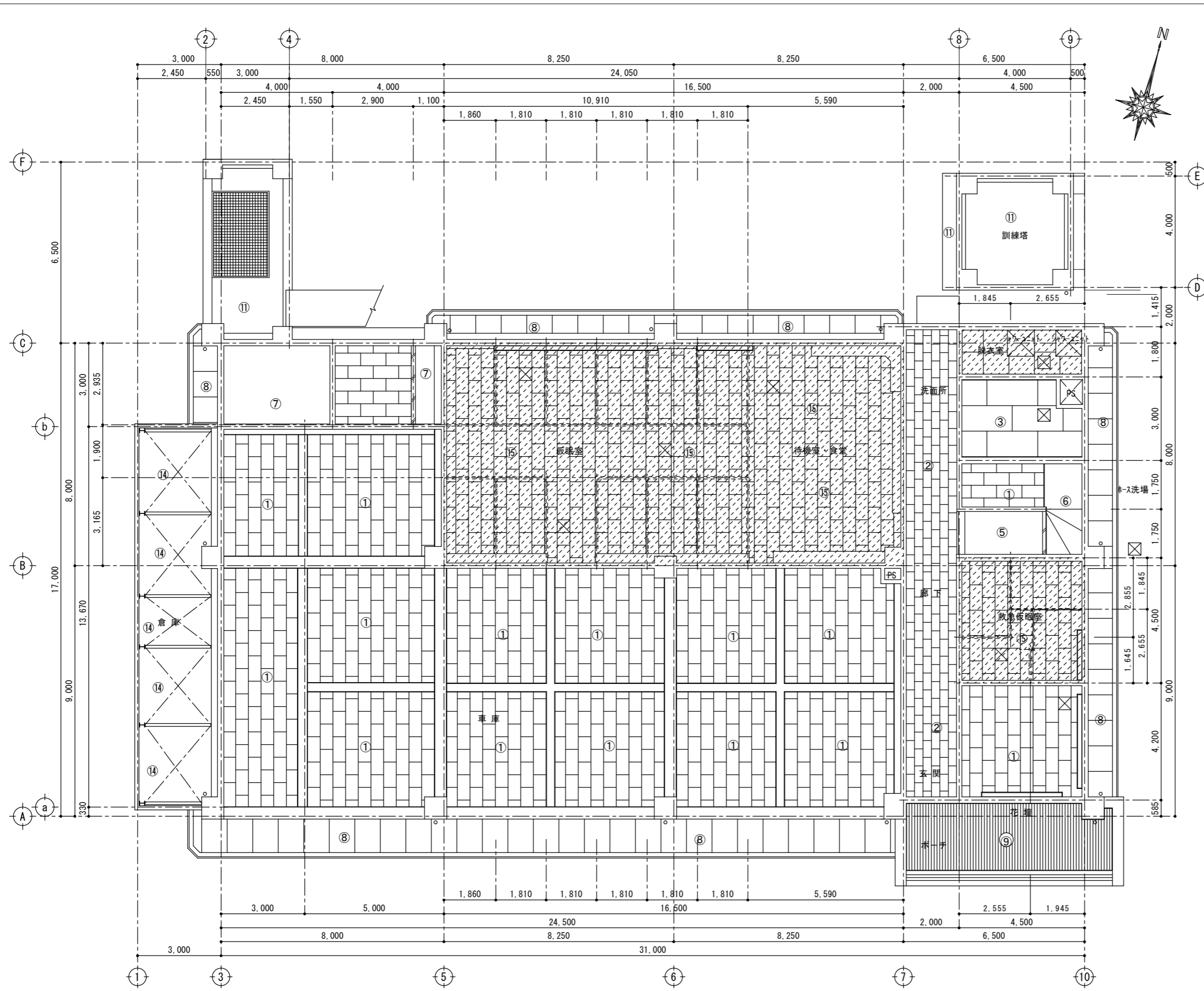

番号	仕上
①	ジブトーン直張り
②	P・B t=9 捨張りの上ミネラートン t=9 張り
③	大平板 t=6 目透し張り VP仕上
④	バスリブ張り
⑤	モルタルコテ押えラフトンデラックス吹付CL
⑥	モルタルコテ押え
⑦	ベニヤ型枠打放しの上ガラスウール t=50, グラスファイバークロス貼 トンボ仕上
⑧	石綿フレキ t=8 目透し張り アクリル吹付仕上
⑨	カラーアルミスバンドレル張り
⑩	P・B t=9 捨張りの上ビニールクロス貼
⑪	ベニヤ型枠打放し補修
⑫	ベニヤ型枠打放し補修の上アクリル系リシン吹付
⑬	ベニヤ t=4 張り
⑭	屋根折板表し
⑮	不燃化粧石膏ボード t=9.5張り替え 既存軽鉄天井は既存のままとする
⑯	ケイカル板 t=6 目透し張り 珪酸樹脂エポキシ塗装仕上 既存軽鉄天井撤去後新規取り替え

- 凡例
- ☒ 450角アルミ製天井点検口新設
※位置は設備とすり合せにより決定
 - W=150 H=120 t=16 スチール製カーテンボックス
 - ▨ W=180 H=120 t=16 スチール製カーテンボックス
 - W=200 H=120 t=16 スチール製カーテンボックス

※ 室名のない部屋は天井は既存のままとする

凡例
▨ 改修範囲

1階既存平面図 S=1/100

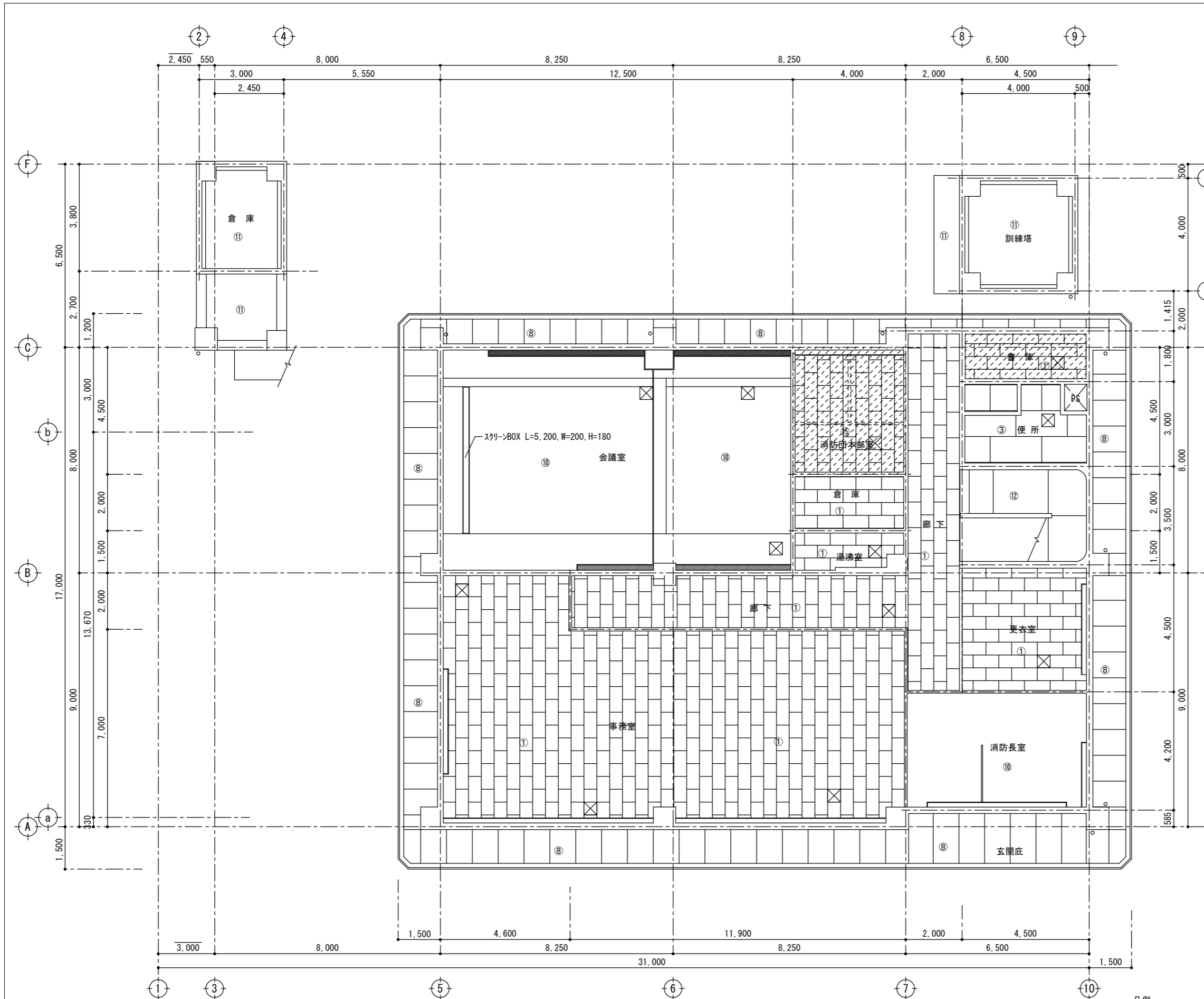

2階既存天井伏図 S=1/100

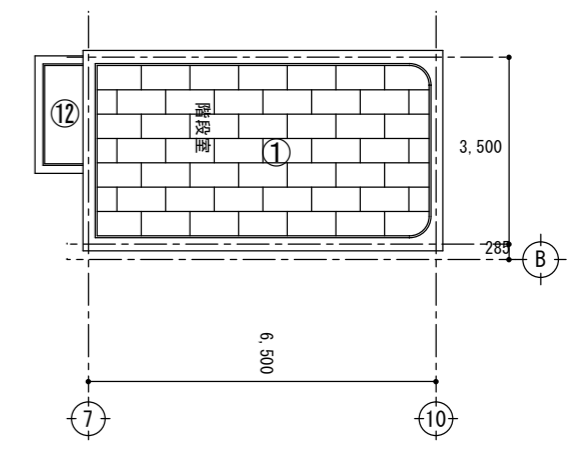

3階塔屋既存天井伏図 S=1/100

番号	仕上
①	ジブトーン直張り
②	P・B t=9 捨張りの上ミネラートン t=9 張り
③	大平板 t=6 目透し張り VP仕上
④	バスリブ張り
⑤	モルタルコテ押えラフトンデラックス吹付CL
⑥	モルタルコテ押え
⑦	ベニヤ型枠打放しの上グラスウール t=50, グラスファイバークロス貼 トンボ仕上
⑧	石綿フレキ t=8 目透し張り アクリリッ吹付仕上
⑨	カラーアルミスバンドレル張り
⑩	P・B t=9 捨張りの上ビニールクロス貼
⑪	ベニヤ型枠打放し補修
⑫	ベニヤ型枠打放し補修の上アクリル系リシン吹付
⑬	ベニヤ t=4 張り
⑭	屋根折板表し
⑮	不燃化粧石膏ボード t=9.5張り替え 既存軽鉄天井は既存のままとする

凡例

	450角アルミ製天井点検口 ※位置は設備とすり合せにより決定
	W=150 H=120 t=16 スチール製カーテンボックス
	W=180 H=120 t=16 スチール製カーテンボックス
	W=200 H=120 t=16 スチール製カーテンボックス

※ 室名のない部屋は天井は既存のままとする

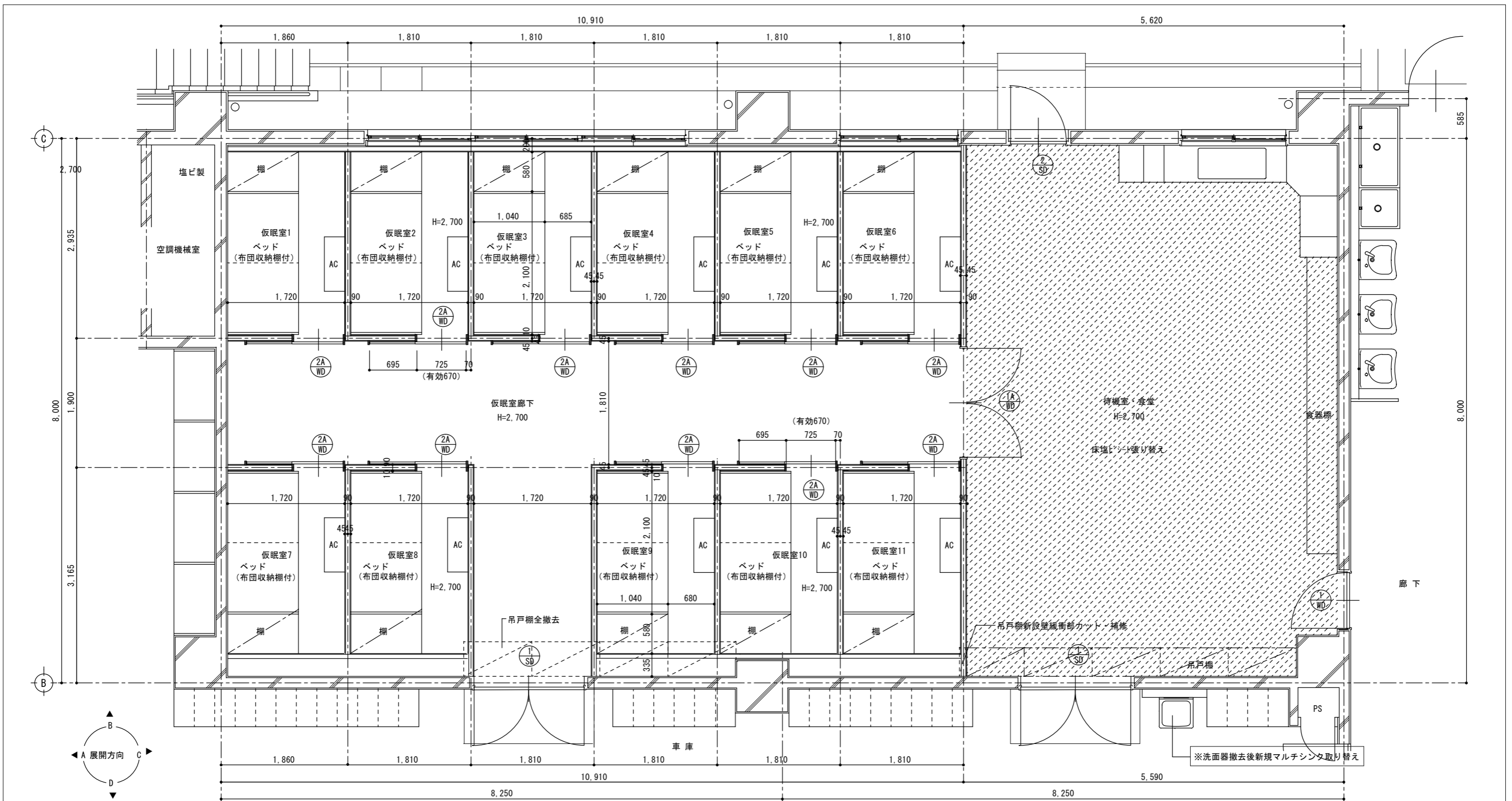

1階仮眠室・待機室・食堂廻り改修平面詳細図 S=1/40

- 1階仮眠室・食堂改修（建築工事）
- ① 高床畳敷物入共全撤去
 - ② 床：長尺塩ビシート貼り替え
 - ③ 物入・押入間仕切壁全撤去後ブース用間仕切壁新設
間仕切壁：軽鉄W=65、不燃石膏ボードt=12.5下地ビニルクロス貼
 - ④ 木製片開き戸(W=800)1カ所撤去及び、木製両開き戸1カ所新設
木製片引き戸1カ所新設
 - ⑤ 見え掛りコンクリートモルタル壁補修後一部塗装EP-G塗り替え
 - ⑥ 天井点検口3カ所及びブースカーテンレール全撤去
 - ⑦ 仮眠室吊戸棚撤去1カ所撤去
 - ⑧ 天井：ジプトン貼替え 軽鉄下地既存のまま
 - ⑨ 天井点検口4カ所新設
 - ⑩ 収納棚付(ダンパー開閉式)ベッド11カ所新設 収納棚11カ所新設

室名	1階仮眠室・待機室・食堂	FL=±0	CH=2,700
床	既存	モルタルコテ押え長尺塩ビシート貼 t=2.0	
	改修	長尺塩ビシート貼 t=2.0貼り替え	
巾木	既存	ソフト巾木 H=75	
	改修	ソフト巾木貼り替え(見え掛り部) H=75	
壁	既存	モルタルコテ押えAEP塗装 流し廻りのみモルタル下地100角タイル貼 一部LGS下地PB t=12捨て張り 石綿板 t=8目透し張りAEP塗装	
	改修	見え掛り壁面下地処理の上、EP-G塗装塗替	
		新設仮眠室間仕切：ビニルクロス貼(LGS、石膏ボードt=12.5張り下地) 新設食堂～仮眠室間仕切：ビニルクロス貼(LGS、石膏ボードt=12.5二重張り下地及びグラスウール24kg品 t=50充填)	
天井	既存	ジプトン直張り LGS下地(不燃)	
	改修	天井材全撤去後、不燃化粧石膏ボードt=9.5貼替え(LGS下地は既存のまま)	
廻り縁	既存	塩ビ製	
	改修	塩ビ製新規取り替え	
備考	既存	寝台 押入 造付吊戸棚	
	改修	寝台 押入 造付吊戸棚全撤去	
		収納棚11カ所新設 下部押入付きタンス(ダンパー開閉装置)11カ所新設 アーカーテンレール撤去、天井点検口3ヶ所撤去及び4ヶ所新設	

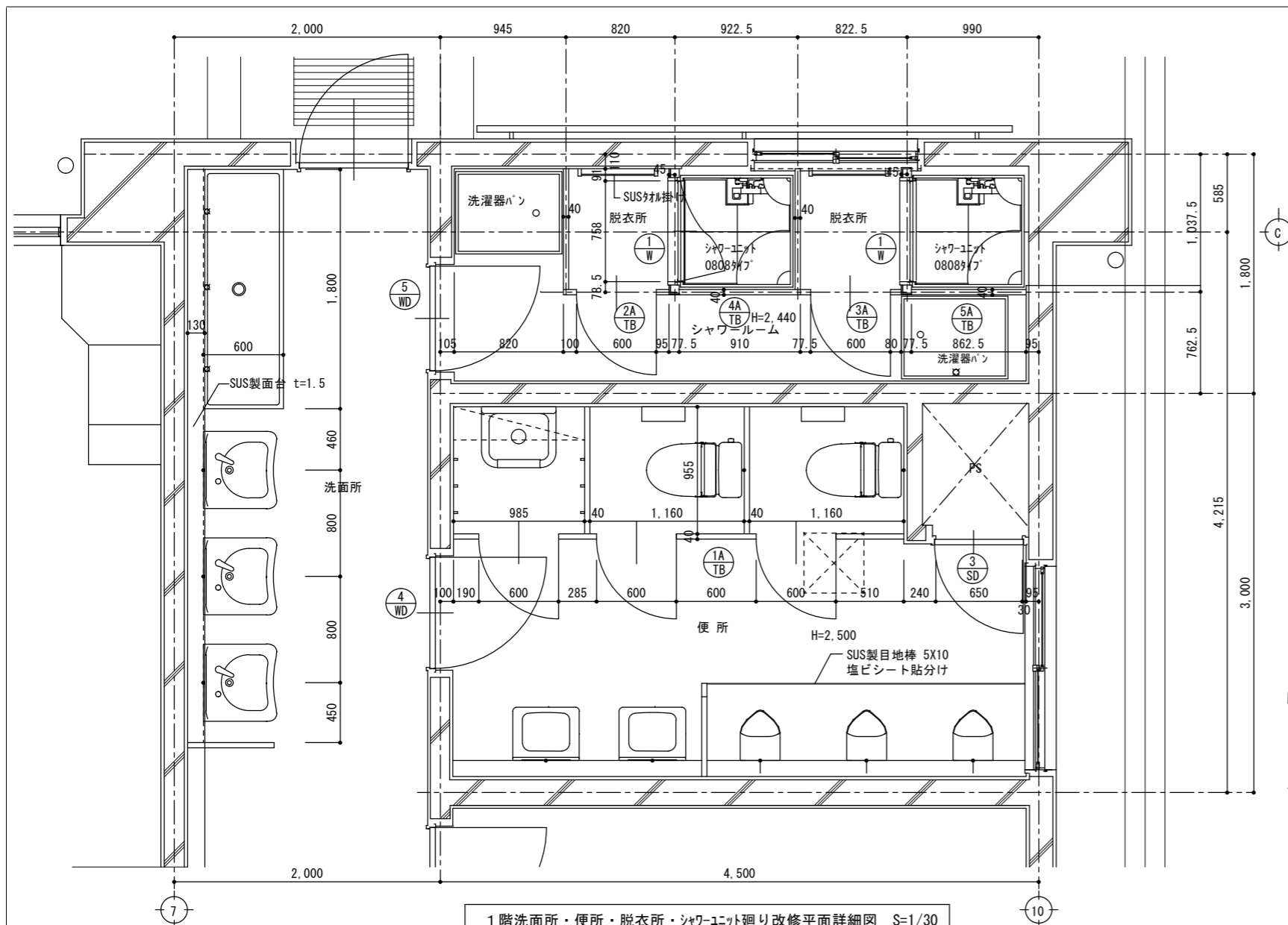

1階洗面所・便所・脱衣所・シャワーユニット廻り改修平面詳細図 S=1/30

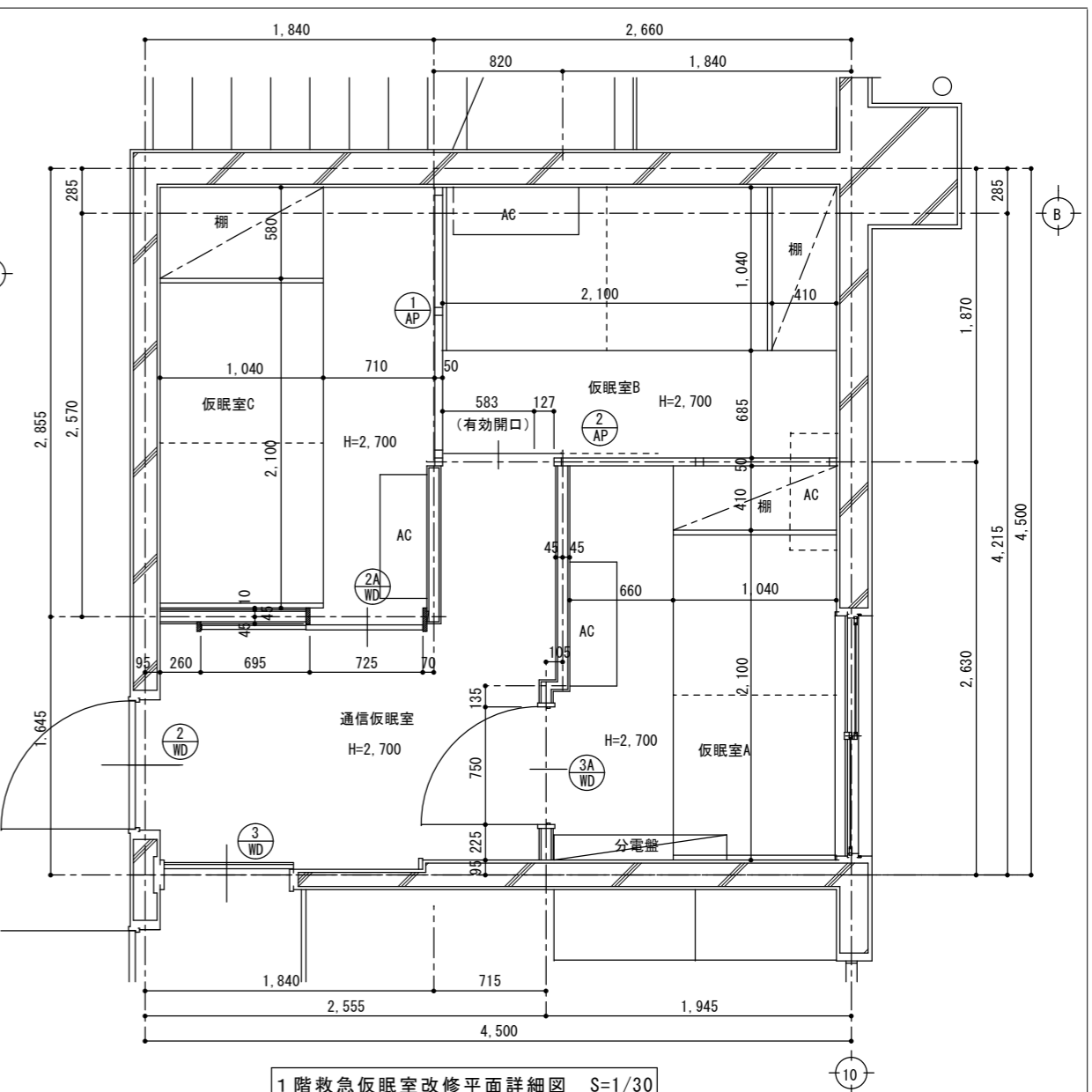

1階急仮眠室改修平面詳細図 S=1/30

1階脱衣室・浴室→脱衣所、シャワーユニット室に改修	
①	脱衣室、浴室（浴槽部除く）床タイル張り下地コンクリート全撤去
②	浴室壁100角タイル（モルタル下地共）撤去
③	天井：バスリブ全撤去（軽鉄下地共）
④	既存7mm製片引き戸及び上部タレカベ撤去、トイレバス間仕切新設
⑤	床復旧工事（砕石t=100、コンクリートt=120打ち、モルタル押し）
⑥	通路・脱衣室床長尺塩ビシート（防滑・防汚抗菌タイプ）新規）貼り替え
⑦	浴室壁モルタルコテ押し復旧（シャワーユニット部は除く） 見え掛りモルタル壁補修後塗装EP-G塗り替え 出入口壁部：軽鉄=65、石膏ボードt=9.5下地ケイカル板t=3張り
⑧	トイレブース壁扉新設
⑨	天井：ケイカル板t=6目透し張り、珪藻土樹脂エポキシ塗装仕上 同上軽鉄天井下地新設
⑩	天井点検口1ヶ所撤去及び1ヶ所新設
⑪	片開きドア表示錠付2ヶ所新設
⑫	出入口扉下地調整後SOP塗装塗り替え
1階洗面所改修	
①	人研ぎ流し全撤去
②	ライニング部腰壁、人研ぎ面台共全撤去
③	ライニング部腰壁軽鉄W=65、耐水合板t=12、防水石膏ボードt=12.5下地 半磁器100角タイル貼り 面台天端：珪藻土製面台新設
④	人研ぎ流し側面壁タイル梁一部貼り替え

1階急仮眠室→通信仮眠室改修	
①	トイレブース新規やり替え
②	床タイル撤去モルタル調整後長尺塩ビシート貼（防滑・防汚抗菌タイプ）
③	出入口扉、PS鋼製扉錆止め補修後SOP塗装塗り替え
1階急仮眠室改修	
①	高床畳敷、押入共全撤去後、床：長尺塩ビシート貼り替え
②	物入・押入間仕切壁全撤去後間仕切壁新設 間仕切壁：軽鉄W=65、不燃石膏ボードt=12.5下地ケイカル板貼 一部間仕切壁アルミパーテーション及び7mmハガキ片引き戸新設
③	見え掛りコンクリートモルタル壁補修後塗装EP-G塗り替え
④	木製片開き戸1ヶ所、木製片引き戸1ヶ所新設
⑤	天井点検口1ヶ所及び及びブースカーテンレール全撤去
⑥	天井：ジプトン（化粧石膏ボード）貼り替え 軽鉄下地既存のまま）
⑦	天井点検口1ヶ所新設
⑧	収納棚付（ダンパー開閉式）ベッド3ヶ所新設
⑨	収納棚3ヶ所新設
1階便所改修	
①	トイレブース撤去後新規トイレブース取り替え
②	床：モルタル下地丸モザイクタイル撤去後長尺塩ビシート貼り替え（小便器下貼分け）
③	和風大便器、ロータンク2ヶ所撤去後洗浄便座付洋風便器2ヶ所新規入替
④	洗面器2ヶ所自動洗浄金物に取り替え（器具は既存のまま）

室名	1階脱衣室・浴室→脱衣所、シャワーユニット室に改修	FL=±0	CH=2,400
床	既存	脱衣室：モルタルコテ押し長尺塩ビシート貼 t=2.0	
	改修	浴室：モルタル下地丸モザイクタイル貼	
巾木	既存	長尺塩ビシート貼 t=2.5（防滑・防汚抗菌タイプ）貼り替え	
	改修	ソフト巾木	H=75
壁	既存	ソフト巾木貼り替え（見え掛り部）	H=75
	改修	脱衣室：モルタルコテ押しラフトデラックス吹付 浴室：モルタル下地100角タイル貼	
天井	既存	浴室壁：モルタルコテ押し復旧	
	改修	見え掛りモルタル壁面下地処理の上、EPG塗装塗り替え 出入口壁部：軽鉄=65、石膏ボードt=9.5下地ケイカル板t=3張り ジプトン直張り LGS下地（不燃）	
廻り縁	既存	天井：ケイカル板t=6目透し張り、珪藻土樹脂エポキシ塗装仕上 同上軽鉄天井下地新設、天井点検口1ヶ所取り替え	
	改修	塩ビ製 塩ビ製新規取り替え	
備考	既存	吊棚、ステンレス浴槽、タオル掛け、ハンドシャワー	
	改修	既存ステンレス浴槽、タオル掛け、ハンドシャワー2ヶ所、洗濯機ハン1台撤去 シャワーユニット2ヶ所新設、脱衣室：タオル掛け=600 2ヶ所新設 洗濯機ハン2ヶ所、トイレブース（メラミン化粧合板）壁新設	

室名	1階洗面所廻り	FL=±0	CH=2,700
床	既存	モルタルコテ押し長尺塩ビシート貼 t=2.0	
	改修	長尺塩ビシート貼 t=2.0貼り替え	
巾木	既存	ソフト巾木	H=75
	改修	100角半磁器タイル貼	
壁	既存	モルタルコテ押しラフトデラックス吹付 流し廻り：モルタル下地100角タイル貼	
	改修	ライニング部腰壁コンクリート、モルタル下地100角タイル貼及び人研ぎ流し撤去 ライニング部腰壁軽鉄W=65、耐水合板t=12、防水石膏ボードt=12.5下地100角タイル貼 人研ぎ流し側面壁タイル梁一部貼り替え	
天井	既存	ジプトン直張り LGS下地（不燃）	
廻り縁	既存	塩ビ製	
備考	既存	人研ぎ流し台 W=4,300、化粧鏡 3台	
	改修	大型シンク一層式 L=1,800新設、自動洗浄式洗面器3台新設 ライニング部面台天端：珪藻土製面台新設	

室名	1階急仮眠室→通信仮眠室	FL=±0	CH=2,700
床	既存	モルタルコテ押し長尺塩ビシート貼 t=2.0	
	改修	長尺塩ビシート貼 t=2.0貼り替え	
巾木	既存	ソフト巾木	H=75
	改修	ソフト巾木貼り替え（見え掛り部）	H=75
壁	既存	モルタルコテ押しAEP塗装	
	改修	見え掛り壁面下地処理の上、EPG塗装塗り替え 新設仮眠室間仕切：ビニル貼（LGS、石膏ボードt=12.5張り下地）	
天井	既存	ジプトン直張り LGS下地（不燃）	
	改修	天井材全撤去後、不燃化粧石膏ボードt=9.5張り替え（LGS下地は既存のまま）	
廻り縁	既存	塩ビ製	
	改修	塩ビ製新規取り替え	
備考	既存	寝台 押入 造付吊戸棚	
	改修	寝台 押入 造付吊戸棚全撤去後 収納棚3ヶ所新設 下部押入付き9mmベッド（ダンパー式開閉装置）11ヶ所新設 片引戸1ヶ所付7mmベッド（ダンパー）新設及び、木製片引戸、片開戸各1ヶ所新設 ガラスフェール撤去、天井点検口1ヶ所撤去及び1ヶ所新設	

室名	1階便所	FL=±0	CH=2,700
床	既存	モルタル下地 モザイク（丸）タイル貼	
	改修	モルタル下地丸モザイクタイル撤去後長尺塩ビシート貼（防滑・防汚抗菌タイプ） t=2.5貼替	
巾木	既存	モルタル下地 100角半磁器タイル貼	
	改修	—	H=75
壁	既存	モルタル下地 100角半磁器タイル貼	
	改修	—	
天井	既存	大平板 t=6 目透し張り V.P.塗装 LGS下地（不燃）	
	改修	—	
廻り縁	既存	塩ビ製	
	改修	—	
備考	既存	トイレブース 0-タ付和風大便器2ヶ所、小便器、洗面器、掃除流し	
	改修	トイレブース新規取り替え 0-タ付和風大便器2ヶ所撤去後温水洗浄便座付洋風便器2ヶ所新設 洗面器2ヶ所自動洗浄金物に取り替え（器具は既存のまま）	

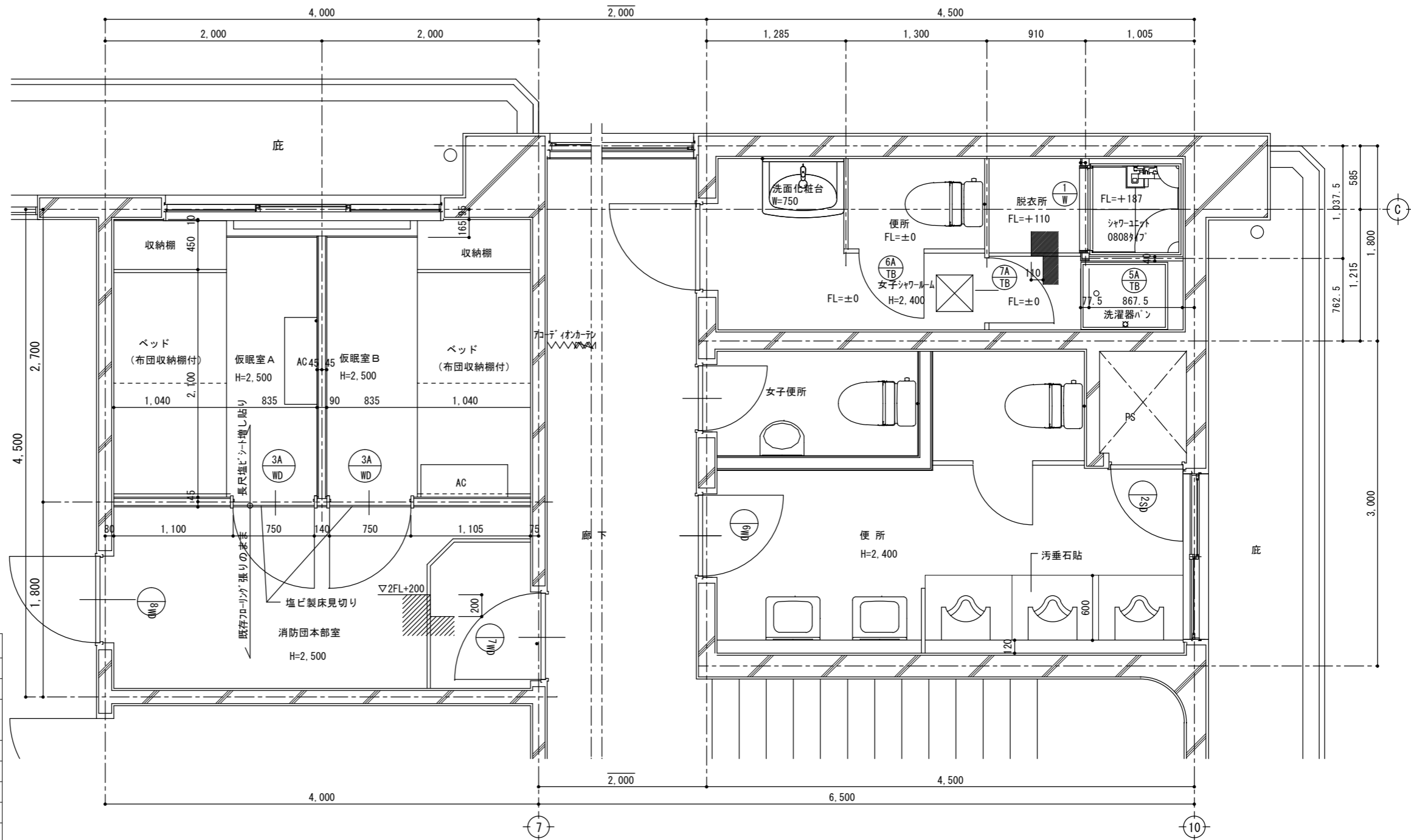

- 2階消防団本部室改修→消防団本部室、仮眠室2室に変更**
- ① 床：長尺塩ビシートt=2増し張り
 - ② モルタル壁見え掛りEP-G塗装塗り替え
 - ③ 間仕切壁：不燃石膏ボードt=12.5下地t=12.5石膏ボード貼新設
軽鉄W=65下地
 - ④ 木製片開き戸2カ所新設
 - ⑤ 既存木製片開き戸2カ所EP-G塗装塗り替え
 - ⑥ 天井ジブトン張り替え
 - ⑦ 天井点検口1カ所取り替え
 - ⑧ 収納棚付(クローゼット)ベッド2カ所新設
 - ⑨ 収納棚2カ所新設
 - ⑩ 出入口扉下地調整後SOP塗装塗り替え

2階消防団本部室・便所改修平面詳細図 S=1/30

室名	2階消防団本部室改修→消防団本部室、仮眠室2室に変更	FL=±0	CH=2,700
床	既存	検フロリングt=15張り (JAS認定) ダンケル仕上 鋼製床組下地耐水ベニヤt=15捨張り (一部踏込部はモルタルコテ押えビニール系タイル貼)	
	改修	長尺塩ビシート貼 t=2.0増し張り	
巾木	既存	木製巾木 (踏込部はソフト巾木) H=75	
	改修	ソフト巾木貼り替え (見え掛り部) H=75	
壁	既存	モルタルコテ押えAEP塗装	
	改修	見え掛り壁面下地処理の上、EPG塗装塗り替え 新設仮眠室間仕切：ビニール貼 (LGS W=65, 石膏ボードt=12.5張り下地)	
天井	既存	ジブトン直張り LGS下地 (不燃)	
	改修	天井材全撤去後、不燃化粧石膏ボードt=9.5貼替え (LGS下地は既存のまま)	
廻り縁	既存	塩ビ製	
	改修	塩ビ製新規取り替え	
備考	既存	カーテンボックス	
	改修	収納棚3カ所新設	
	改修	下部収納付きクローゼット(クローゼット)式開閉装置) 2カ所新設	
	改修	木製片開き戸2カ所新設 天井点検口1ヶ所撤去及び1カ所新設	

2階書庫→女子シャワールームに改修

- ① 棚全撤去
- ② ビニール床タイル撤去
- ③ 天井：ジブトン全撤去 (軽鉄下地共)
- ④ 通路・脱衣室床長尺塩ビシート (防滑・防汚抗菌タイプ) 新規) 貼り替え
- ⑤ 見え掛りモルタル壁補修後塗装EP-G塗り替え
シャワールーム出入口壁部：軽鉄=65, 石膏ボードt=9.5下地ケイカル板t=3張り
- ⑧ トイレブース：片開きドア表示錠付1カ所新設
- ⑨ 天井：ケイカル板t=6目透し張り、I*キ樹脂エポキシ塗装仕上
同上軽鉄天井下地新設
- ⑩ 天井点検口1ヶ所撤去及び1カ所新設
- ⑪ トイレブース：片開きドア表示錠付1カ所新設
- ⑫ 出入口扉下地調整後SOP塗装塗り替え

室名	2階書庫改修→女子シャワールームに変更	FL=±0	CH=2,700→CH=2,400
床	既存	モルタルコテ押えビニール系タイル貼)	
	改修	長尺塩ビシート貼 t=2.0 貼り替え	
巾木	既存	ソフト巾木 H=75	
	改修	ソフト巾木貼り替え H=75	
壁	既存	モルタルコテ押えAEP塗装	
	改修	見え掛り壁面下地処理の上、EPG塗装塗り替え 出入口壁部：軽鉄=65, 石膏ボードt=9.5下地ケイカル板t=3張り	
天井	既存	ジブトン直張り LGS下地 (不燃)	
	改修	天井：ケイカル板t=6目透し張り、I*キ樹脂エポキシ塗装仕上 同上軽鉄天井下地新設、天井点検口1ヶ所取り替え	
廻り縁	既存	塩ビ製	
	改修	塩ビ製新規取り替え	
備考	既存	棚	
	改修	シャワールーム1カ所新設、脱衣室：タオル掛けL=600 2カ所新設 洗濯機ハン1カ所、トイレブース (メラミン化粧板) 壁新設 トイレ新設：温水洗浄便座付洋風便器、二連紙巻き器・洗面化粧台新設 天井点検口1ヶ所新設	

2階便所・女子便所改修

- ① 床：モルタル下地丸モザイクタイル撤去モルタル調整後長尺塩ビシート貼 (防滑・防汚抗菌タイプ)
- ② 小便器下汚垂石 (D=600) 貼り
- ③ 出入口扉 (枠共) PS鋼製扉錆止め補修後SOP塗装塗り替え

室名	2階男女便所	FL=±0	CH=2,400
床	既存	モルタル下地丸モザイクタイル貼	
	改修	モルタル下地丸モザイクタイル撤去後長尺塩ビシート貼 (防滑・防汚抗菌タイプ) t=2.5貼替	
巾木	既存	モルタル下地 100角半磁器タイル貼	
	改修	— H=75	
壁	既存	モルタル下地 100角半磁器タイル貼	
	改修	—	
天井	既存	大平板 t=6 目透し張り V.P. 塗装 LGS下地 (不燃)	
	改修	—	
廻り縁	既存	塩ビ製	
	改修	—	
備考	既存	トイレブース	
	改修	温水洗浄便座付洋風便器、小便器、洗面器 汚垂石貼 W=800X600X3 新設 小便器、洗面器自動洗浄金物に取り替え (器具は既存のまま)	

符号	新設	1A WD	木製両開き戸	1	新設	2A WD	木製片引き戸	12	新設	3A WD	木製片引き戸	3	新設	1 W	木製四方枠	3	新設	
姿 図																		
室名・数量	1階仮眠室～食堂				1階仮眠室, 1階通信仮眠室				1階通信仮眠室 消防団本部室				1階脱衣室～シャワーユニット, 2階脱衣室～シャワーユニット					
材質・見込	木製 メラミン化粧板両面フラッシュ 36				木製 メラミン化粧板両面フラッシュ 36				木製 メラミン化粧板両面フラッシュ 36				メラミン化粧板フラッシュ 90					
錠 類	シリンダー錠 (内側:サムターン)、レバーハンドル				引手				シリンダー錠 (内側:サムターン)、レバーハンドル									
金 物	SUS丁番、DC、フラス落し、戸当り、その他付属金物				上下レール、ベアリング付戸車、その他付属金物				SUS丁番、DC、戸当り、その他付属金物									
備 考	三方枠: 木製メラミン化粧板張り				三方枠: 木製メラミン化粧板張り、両側面壁柱埋込製ストップ取付				三方枠: 木製メラミン化粧板張り									

符号	新設	1A TB	トイレブース	1	新設	2A TB	トイレブース	1	新設	3A TB	トイレブース	1
姿 図												
室名・数量	男子便所				1階脱衣シャワールーム				1階脱衣シャワールーム			
材質・見込	メラミン化粧板両面フラッシュ 40				メラミン化粧板両面フラッシュ 40				メラミン化粧板両面フラッシュ 40			
硝 子												
金 物	表示錠、ラバトリヒンジ、その他付属金物一式				表示錠、ラバトリヒンジ、その他付属金物一式				表示錠、ラバトリヒンジ、その他付属金物一式			
備 考	7M製エッジ金物、ドアフレーム*メーカー仕様による				7M製エッジ金物、ドアフレーム*メーカー仕様による				7M製エッジ金物、ドアフレーム*メーカー仕様による			

符号	新設	4A TB	トイレブース	1	新設	5A TB	トイレブース	2	新設	6A TB	トイレブース	1	新設	7A TB	トイレブース	1
姿 図																
室名・数量	1階脱衣シャワールーム				1階脱衣シャワールーム・2階女子シャワールーム				1階脱衣シャワールーム				1階脱衣シャワールーム			
材質・見込	40				40				40				40			
硝 子	-				-											
金 物	SUS製巾木、その他付属金物一式				SUS製巾木、その他付属金物一式				表示錠、ラバトリヒンジ、その他付属金物一式				表示錠、ラバトリヒンジ、その他付属金物一式			
備 考	7M製エッジ金物*メーカー仕様による				7M製エッジ金物*メーカー仕様による				7M製エッジ金物、ドアフレーム*メーカー仕様による				SUS製巾木、7M製エッジ金物、ドアフレーム*メーカー仕様による			

符号	新設	① AP	7&Mバナーファッション間仕切	1	新設	② AP	片引き戸付7&Mバナーファッション間仕切	1	既存改修	① SD	木製両開き戸	1	既存改修	② SD	木製片開き戸	1	既存改修	③ SD	木製片開き戸	1
姿図																				
室名・数量	1階通信仮眠室				1階通信仮眠室				1階仮眠室～食堂				1階仮眠室、1階通信仮眠室				1階通信仮眠室 消防団本部室			
材質・見込	柱、枠：アルミ製 パネル：ポリエステル化粧合板 50、26				柱、枠：アルミ製 パネル：ポリエステル化粧合板 50、26				木製 メラミン化粧合板両面フラッシュ 36				木製 メラミン化粧合板両面フラッシュ 36				木製 メラミン化粧合板両面フラッシュ 36			
錠類									シリンダー錠（内側：サムターン）、レバーハンドル				シリンダー錠（内側：サムターン）、レバーハンドル				シリンダー錠（内側：サムターン）、レバーハンドル			
金物	付属金物一式				ハンガーレール、床レール、引手、カバーその他付属金物一式				SUS丁番、DC、フラス落し、戸当り、その他付属金物				SUS丁番、DC、戸当り、その他付属金物				SUS丁番、DC、戸当り、その他付属金物			
備考									額縁：木製 SOP仕上				三方枠：木製メラミン化粧合板張り				三方枠：木製メラミン化粧合板張り			
符号	既存改修	① WD	木製両開き戸	1	既存改修	② WD	木製片開き戸	14	既存改修	③ WD	木製片開き戸	3	既存改修	④ WD		1	既存改修	⑤ WD	木製四方枠	1
姿図																				
室名・数量	1階仮眠室～食堂				1階仮眠室、1階通信仮眠室				1階通信仮眠室 消防団本部室				1階仮眠室、1階通信仮眠室				1階脱衣室～シャワーユニット			
材質・見込	木製 メラミン化粧合板両面フラッシュ 36				木製 メラミン化粧合板両面フラッシュ 36				木製 メラミン化粧合板両面フラッシュ 36				木製 メラミン化粧合板両面フラッシュ 36				メラミン化粧合板フラッシュ 90			
硝子	シリンダー錠（内側：サムターン）、レバーハンドル				シリンダー錠（内側：サムターン）、レバーハンドル				シリンダー錠（内側：サムターン）、レバーハンドル				シリンダー錠（内側：サムターン）、レバーハンドル							
金物	SUS丁番、DC、フラス落し、戸当り、その他付属金物				SUS丁番、DC、戸当り、その他付属金物				SUS丁番、DC、戸当り、その他付属金物				SUS丁番、DC戸当り、その他付属金物							
備考	額縁：木製 SOP仕上				三方枠：木製メラミン化粧合板張り				三方枠：木製メラミン化粧合板張り				三方枠：木製メラミン化粧合板張り							
符号	既存改修	⑥ WD	木製片開き戸	14	既存	⑦ WD	木製片開き戸	3	既存	⑧ WD		1								
室名・数量	1階仮眠室、1階通信仮眠室				1階通信仮眠室 消防団本部室				1階通信仮眠室 消防団本部室				1階通信仮眠室、1階通信仮眠室							
材質・見込	木製 メラミン化粧合板両面フラッシュ 36				木製 メラミン化粧合板両面フラッシュ 36				木製 メラミン化粧合板両面フラッシュ 36				木製 メラミン化粧合板両面フラッシュ 36							
硝子	シリンダー錠（内側：サムターン）、レバーハンドル				シリンダー錠（内側：サムターン）、レバーハンドル				シリンダー錠（内側：サムターン）、レバーハンドル				シリンダー錠（内側：サムターン）、レバーハンドル							
金物	SUS丁番、DC、戸当り、その他付属金物				SUS丁番、DC、戸当り、その他付属金物				SUS丁番、DC戸当り、その他付属金物				SUS丁番、DC戸当り、その他付属金物							
備考	三方枠：木製メラミン化粧合板張り				三方枠：木製メラミン化粧合板張り				三方枠：木製メラミン化粧合板張り				三方枠：木製メラミン化粧合板張り							

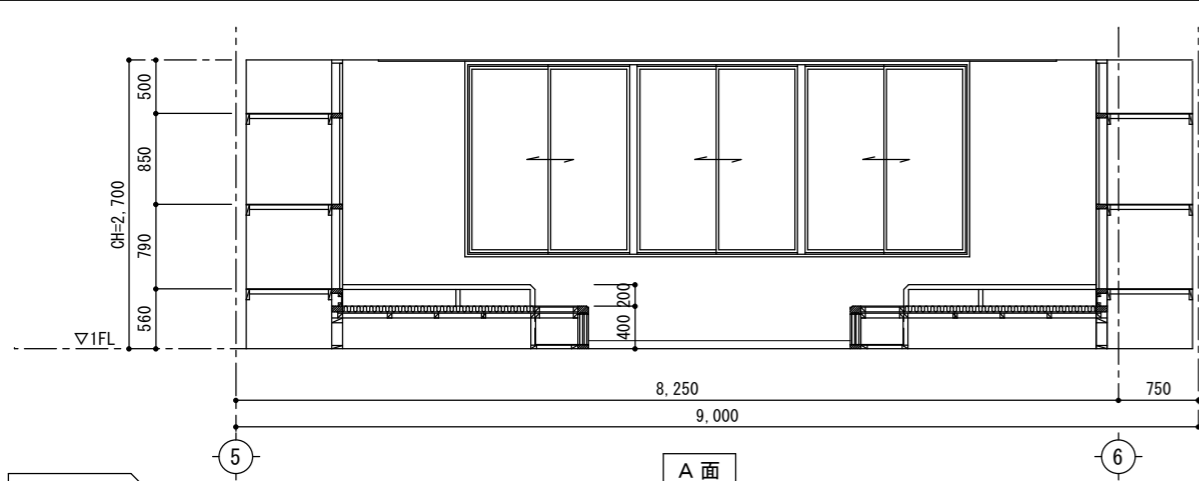

1階仮眠室

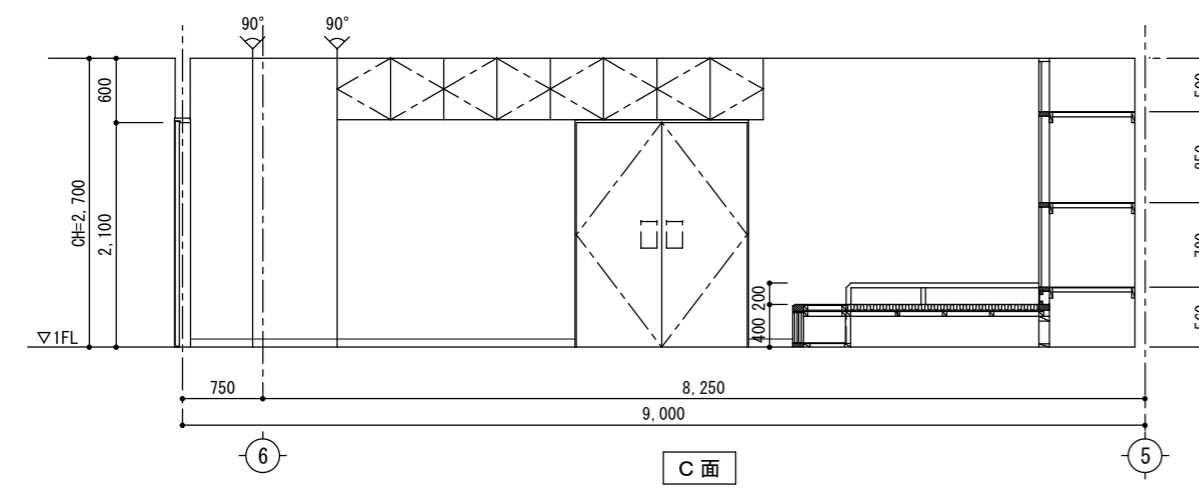

1階仮眠室

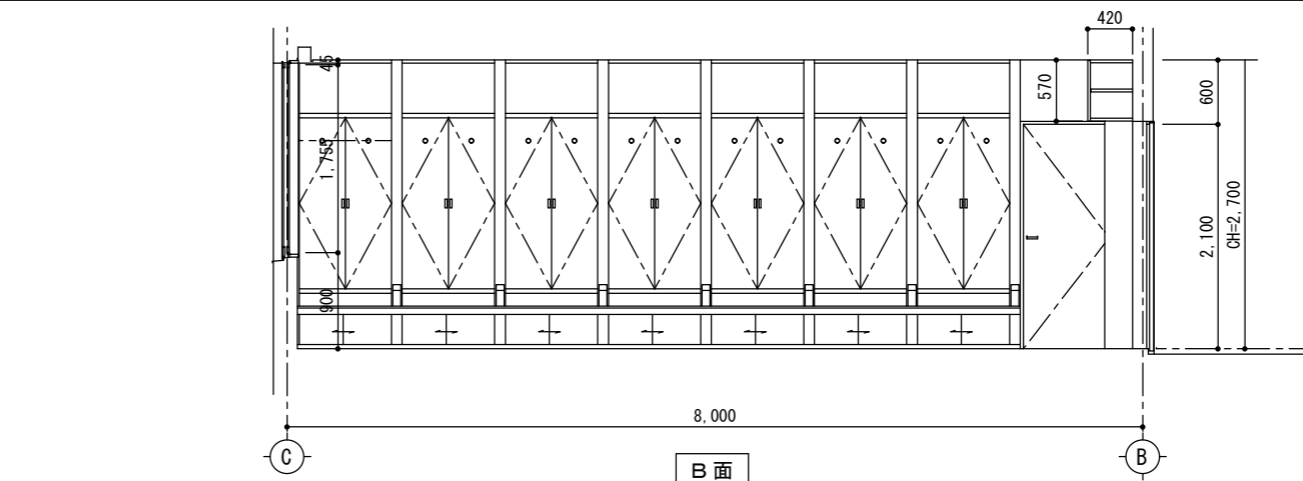

1階仮眠室

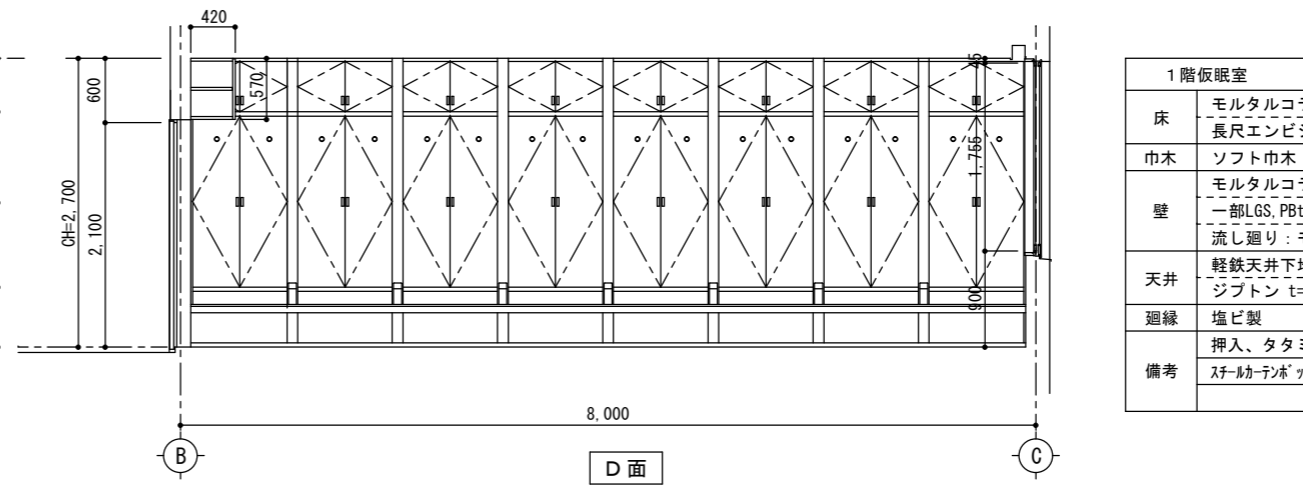

1階仮眠室

1階仮眠室		GL=±0
床	モルタルコテ押え 長尺エンビシート t=2 貼	
巾木	ソフト巾木 H=75	
壁	モルタルコテ押えAEP塗装仕上 一部LGS, PBt=12張り下地石綿版t=8 AEP塗装仕上 流し廻り: モルタル下地100角タイル貼	
天井	軽鉄天井下地 ジブトン t=9 直張り	
廻縁	塩ビ製	
備考	押入、タタミ敷、カブカーテンレール スチールボックス	

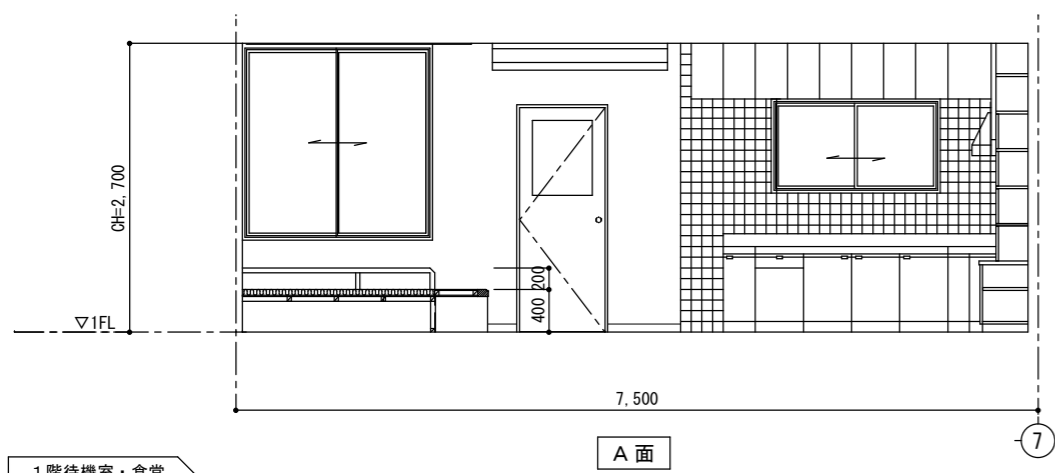

1階待機室・食堂

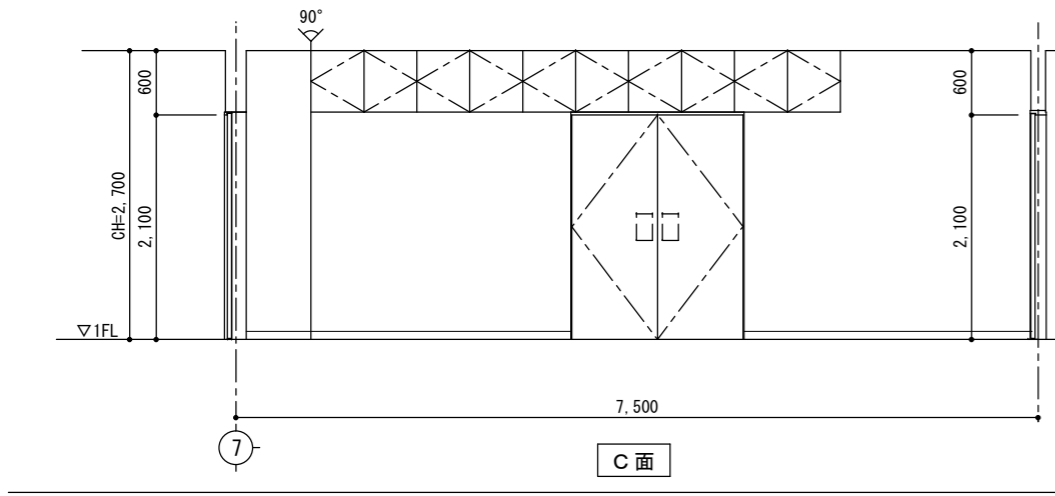

1階待機室・食堂

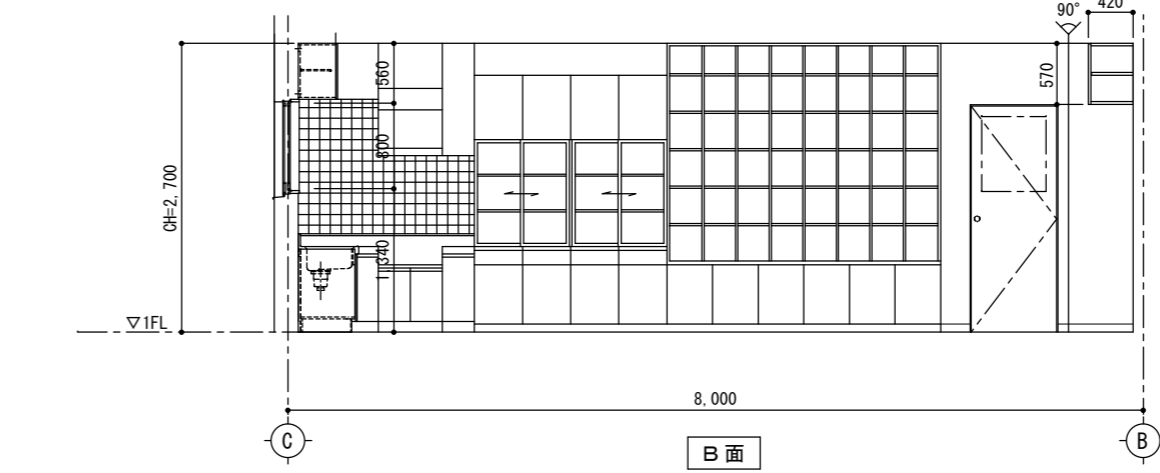

1階待機室・食堂

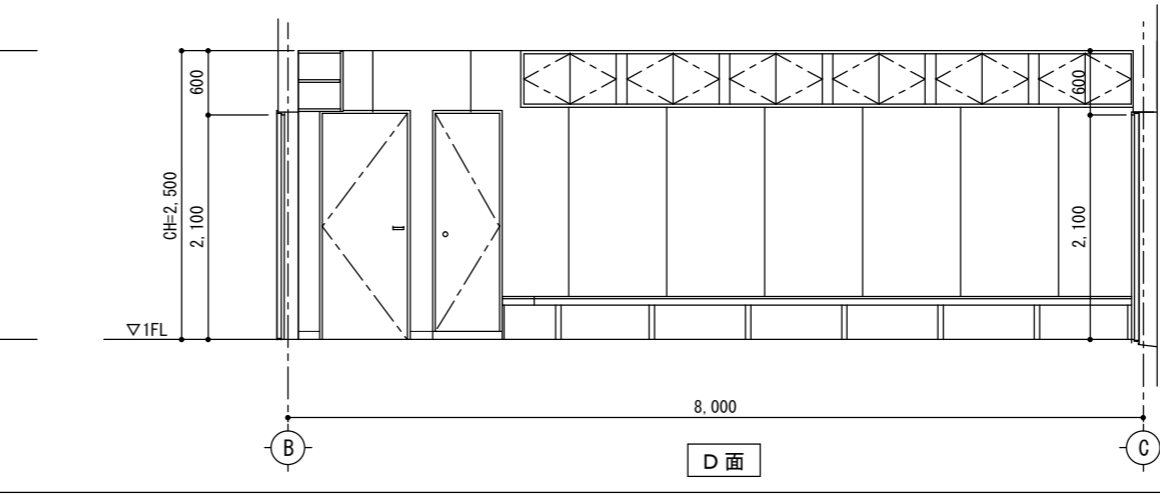

1階待機室・食堂

1階待機室・食堂		GL=±0
床	モルタルコテ押え 長尺エンビシート t=2 貼	
巾木	ソフト巾木 H=75	
壁	モルタルコテ押えAEP塗装仕上 一部LGS, PBt=12張り下地石綿版t=8 AEP塗装仕上 流し廻り: モルタル下地100角タイル貼	
天井	軽鉄天井下地 ジブトン t=9 直張り	
廻縁	塩ビ製	
備考	流し台、コンロ台、調理台、吊戸棚、フード 造付食器棚、造付収納棚、掃除用具入れ タタミ敷、スチールボックス	

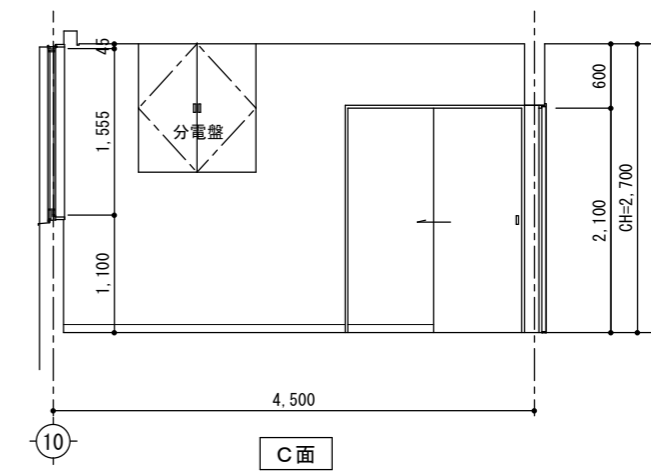
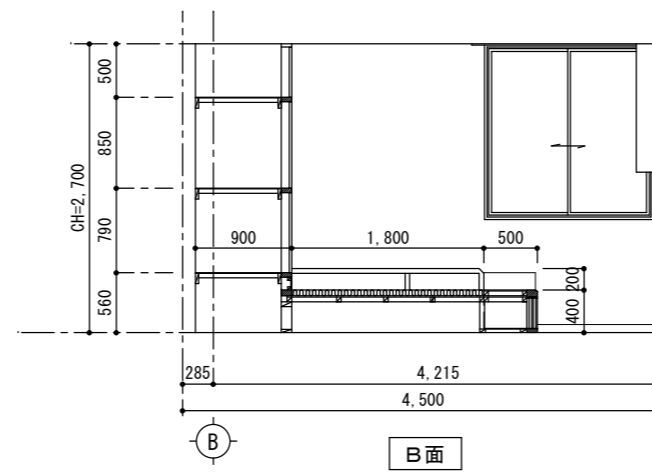
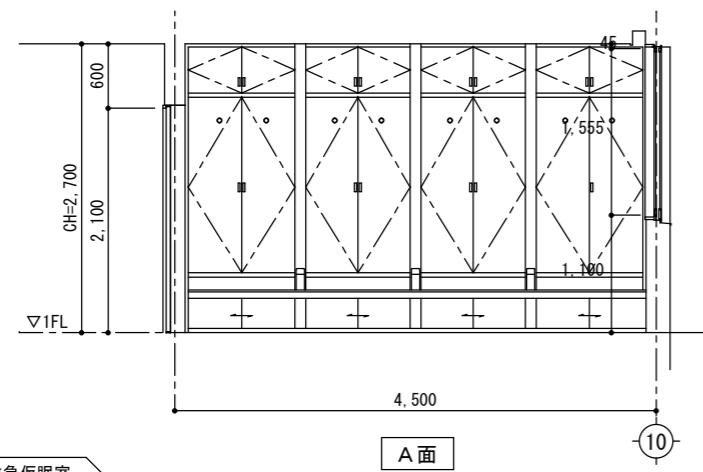

1階救急仮眠室

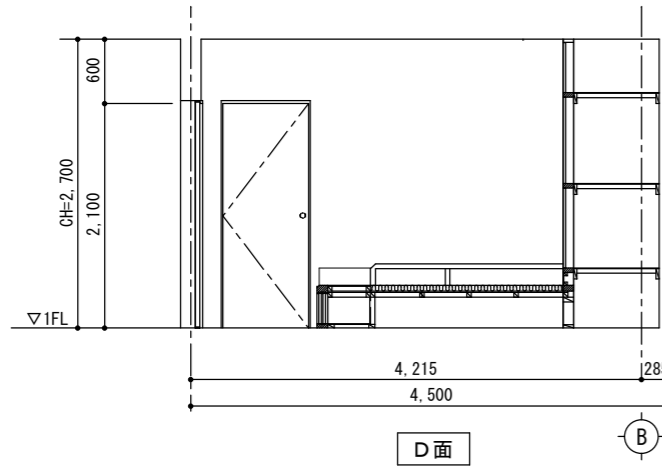

1階救急仮眠室		GL=±0
床	モルタルコテ押え 長尺エンビシート t=2 貼	
巾木	ソフト巾木 H=75	
壁	モルタルコテ押えAEP塗装仕上	
天井	軽鉄天井下地 ジブトン t=9 直張り	
廻縁	塩ビ製	
備考	押入、タタミ敷、カーテンレール スチールカーテンボックス	

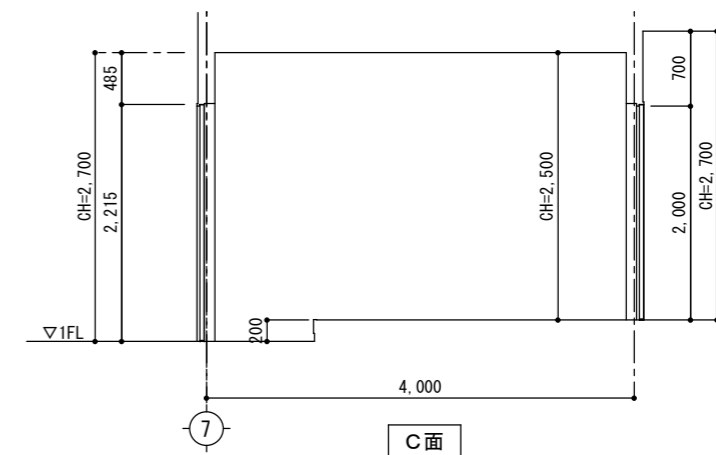
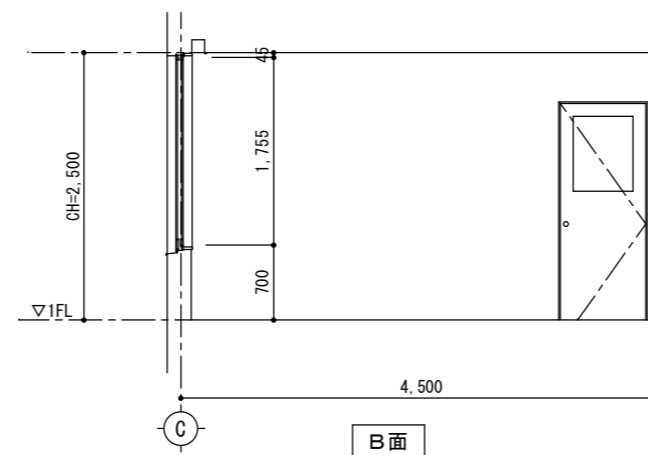
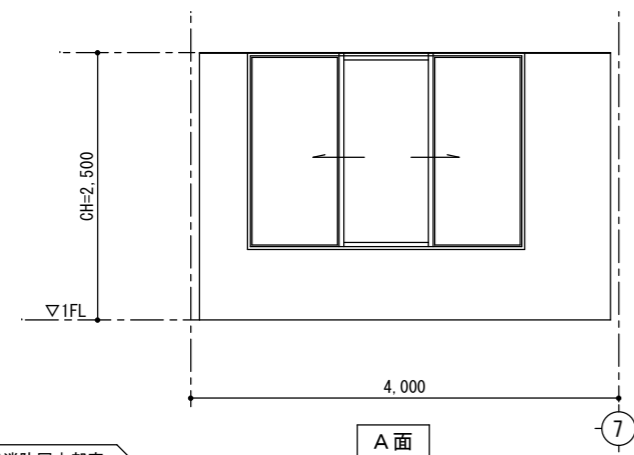

2階消防団本部室

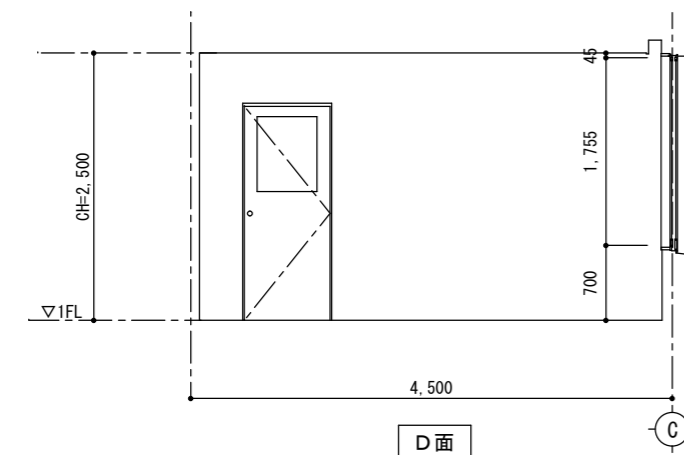

2階消防団本部室		GL=±0
床	鋼製床組下地耐水ベニヤt=5捨て張り 桧フローリング t=15張り ダンカ仕上 踏込部：モルタルコテ押えビニール系タイル貼	
巾木	木製巾木一部踏込部ソフト巾木 H=75	
壁	モルタルコテ押えAEP塗装仕上 一部LGS、PBT=12張り下地石綿版t=8 AEP塗装仕上 流し廻り：モルタル下地100角タイル貼	
天井	軽鉄天井下地 ジブトン t=9 直張り	
廻縁	塩ビ製	
備考	スチールカーテンボックス	

特記

Nakazato Design Office
一級建築士事務所
中里建築設計事務所

一級建築士事務所登録番号：第1-31-8号
〒896-0031
鹿児島県いちき串木野市東島平町230番地
TEL-FAX 0996-32-0281

工事名称
図面名称

消防本部感染症防止対策改修工事
1階救急仮眠室・2階消防団本部室既存展開図

作成年月日 2023/2/10
縮尺 S=1/50

図面番号 A-29
設計者 中里 末治
一級建築士 第140843号

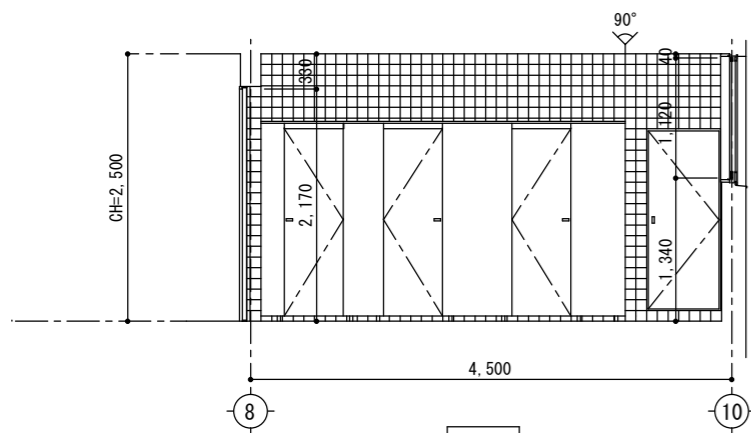

A面

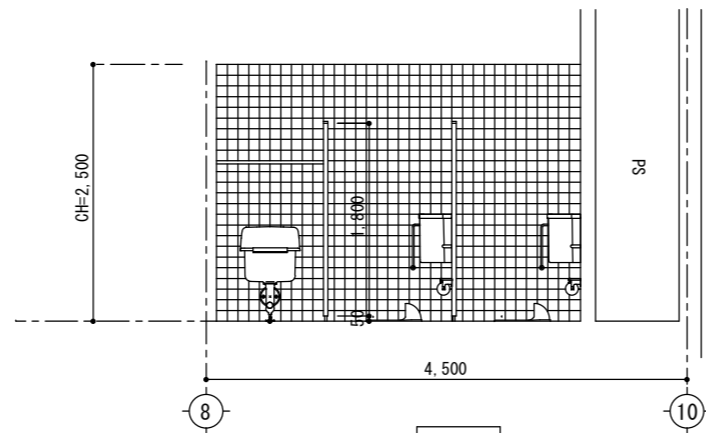

A'面

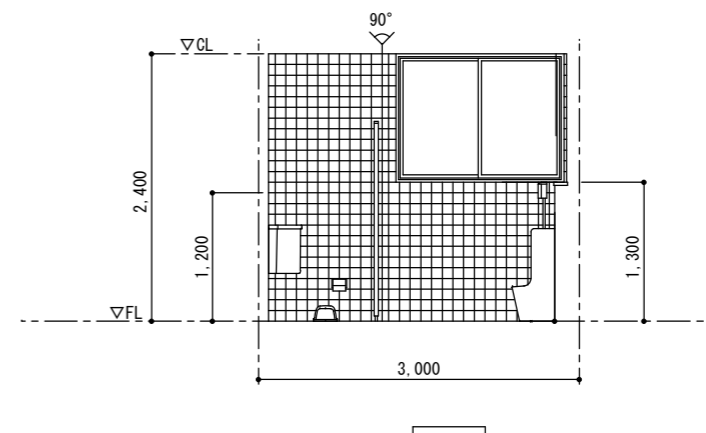

B面

1階便所

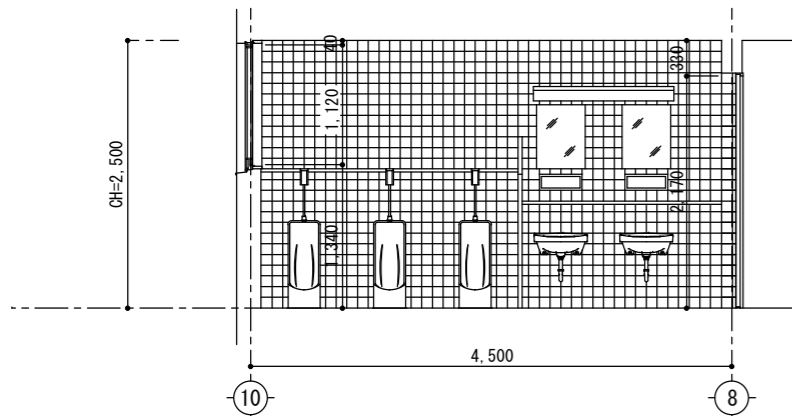

C面

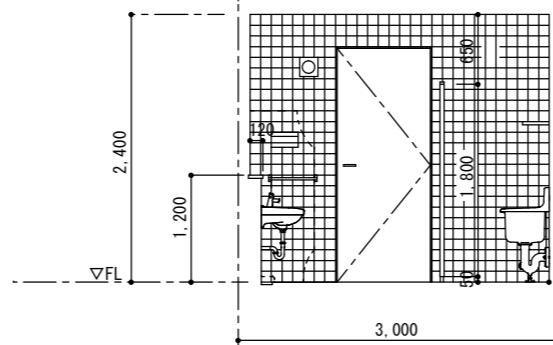

D面

1階男子便所		GL=±0	CH=2,500
床	モルタル下地 モザイク(丸)タイル貼		
巾木	モルタル下地		
壁	100角半磁器タイル貼		
壁上部	モルタル下地 100角半磁器タイル貼		
天井	軽鉄天井下地 大平板 t=6 目透し張り VP仕上		
廻縁	-		
トイレブース	ホリスチル化粧合板 t=40		
備考	面台: テラゾ-ブロック t=30 仕切り板: テラゾ-ブロック 500x1,300 t=40 ローンク付和風大便器, 小便器, 洗面器 掃除流し, 化粧鏡		

2階男女便所		GL=±0	CH=2,400
床	モルタル下地 モザイク(丸)タイル貼		
巾木	モルタル下地		
壁	100角半磁器タイル貼		
壁上部	モルタル下地 100角半磁器タイル貼		
天井	軽鉄天井下地 大平板 t=6 目透し張り VP仕上		
廻縁	-		
トイレブース	ホリスチル化粧合板 t=40		
備考	面台: テラゾ-ブロック t=30 仕切り板: テラゾ-ブロック 500x1,300 t=40 温水洗浄便座付洋風便器, 小便器, 洗面器 化粧鏡		

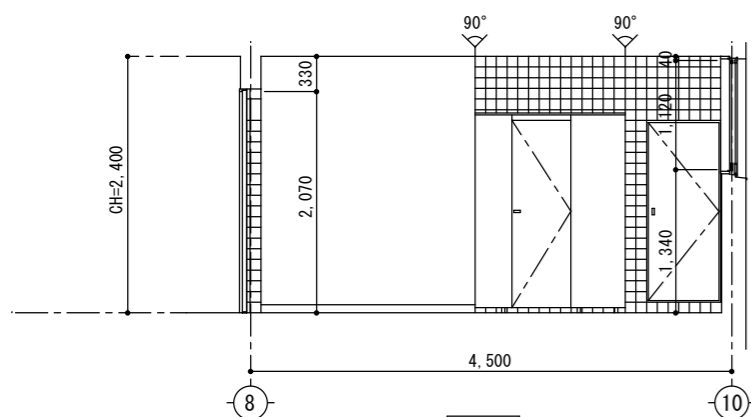

A面

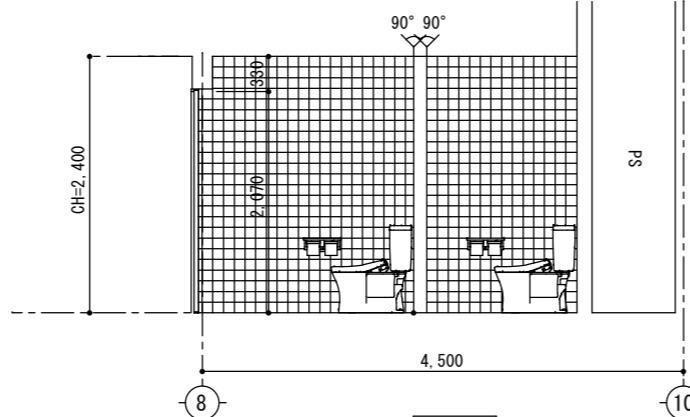

A'面

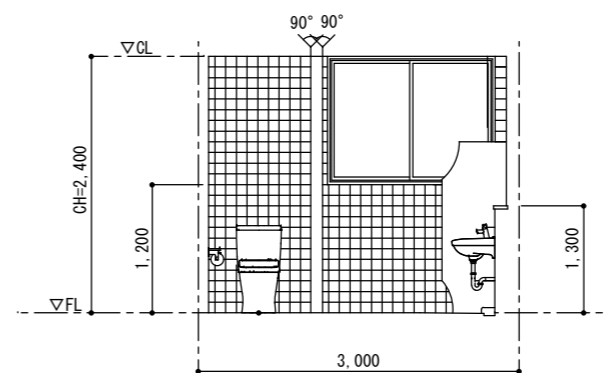

B面

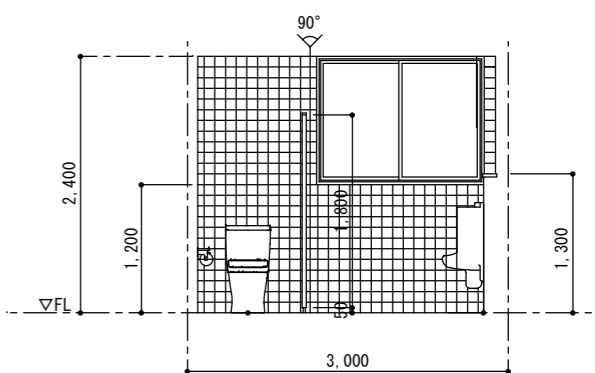

B'面

2階男女便所

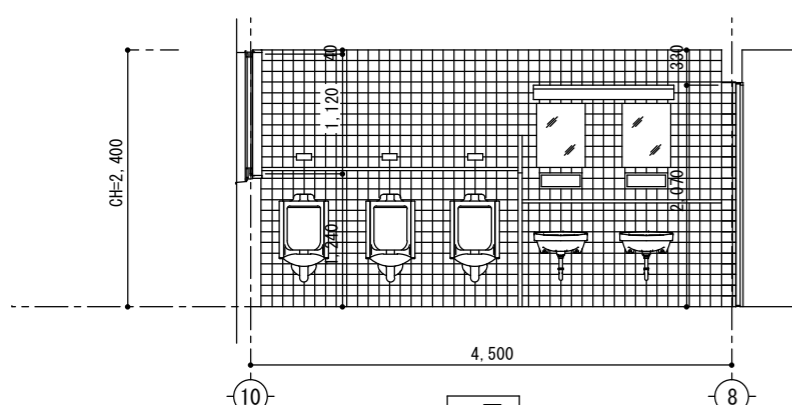

C面

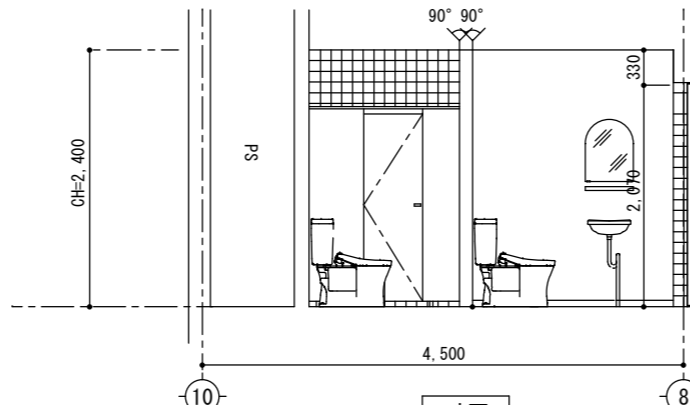

C'面

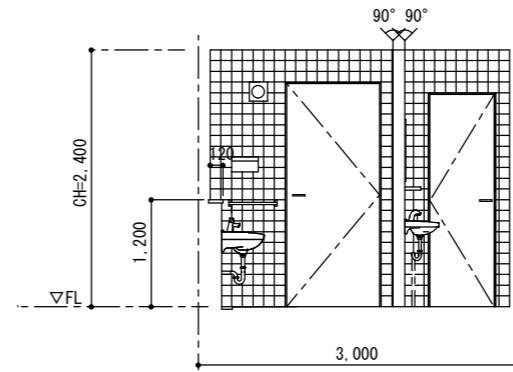

D面

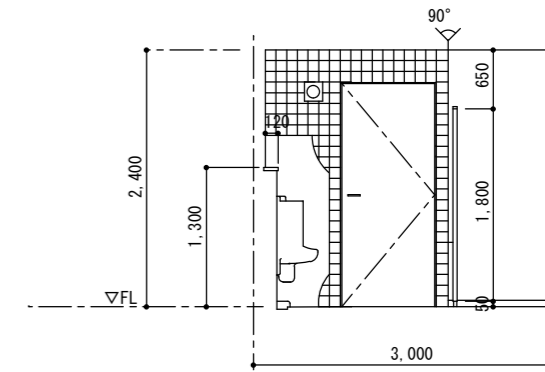

D'面

金庫室

特記

Nakazato Design Office
一級建築士事務所
中里建築設計事務所

一級建築士事務所登録番号: 第1-31-8号
〒896-0031
鹿児島県いちき串木野市東島平町230番地
TEL・FAX 0996-32-0281

工事名称
図面名称

消防本部感染症防止対策改修工事
1階便所・2階男女便所既存展開図

作成年月日 2023/2/10
縮尺 1/50

図面番号 A-30
設計者 中里 末治
一級建築士 第140843号

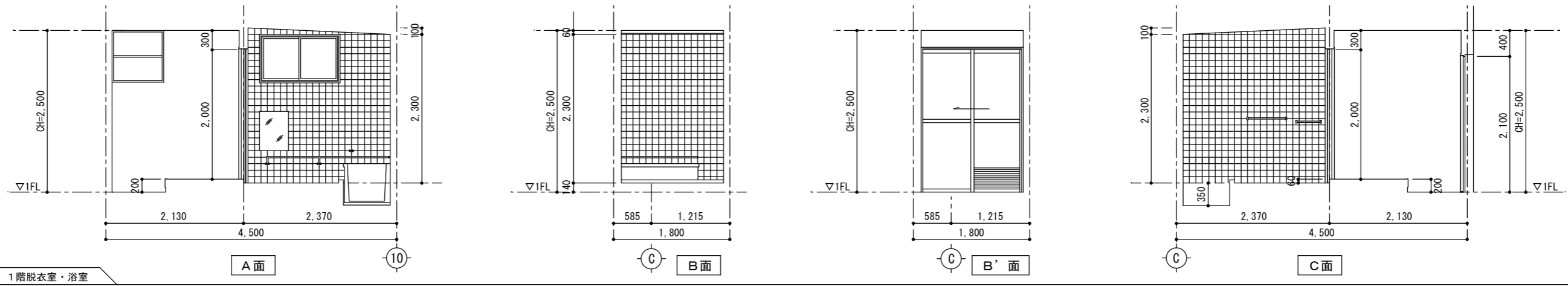

1階脱衣室・浴室

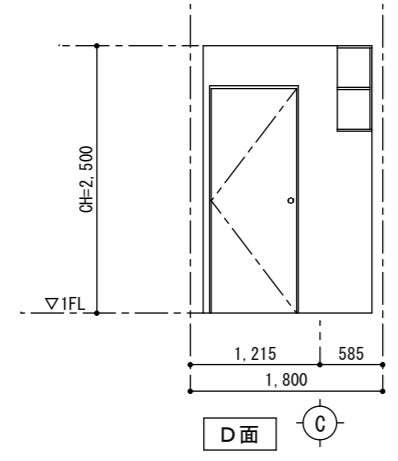

1階脱衣室・浴室		GL=±0
床	脱衣室：モルタルコテ押えビニル系タイル貼 浴室：モルタル下地丸モザイク窯変タイル貼	
巾木	脱衣室：ソフト巾木 H=75	
壁	脱衣室：モルタルコテ押えラフトンデラックス吹付 浴室：モルタル下地100角タイル貼	
天井	軽鉄天井下地 バスリブ張り	
廻縁	塩ビ製	
備考	吊棚、ステンレス浴槽、タオル掛け、ハンドシャワー 洗濯機パン	

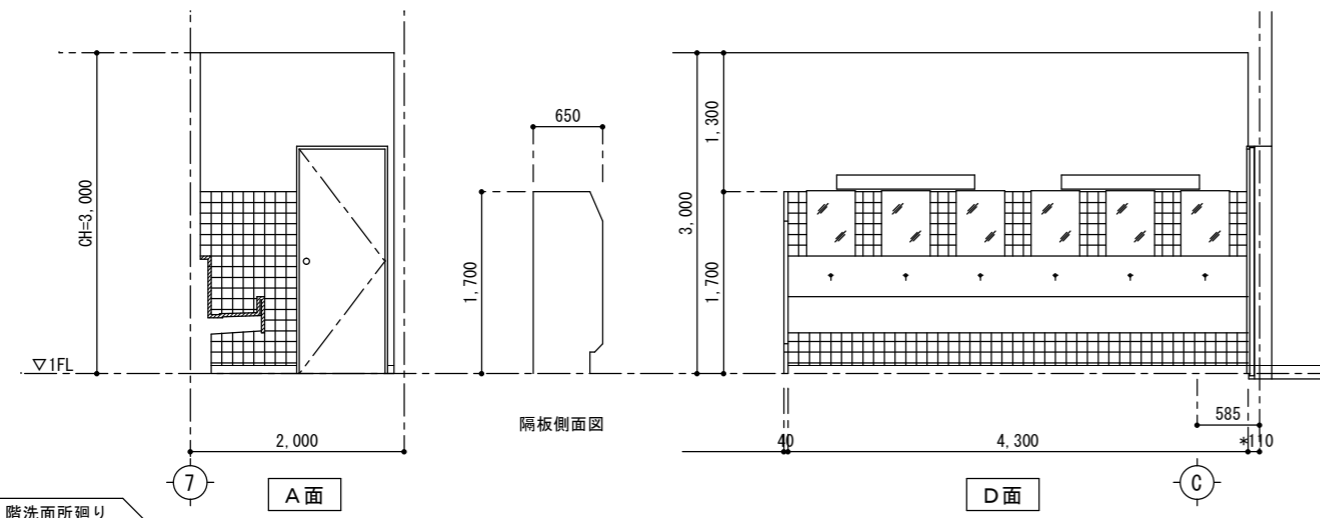

1階洗面所廻り

1階洗面所廻り		GL=±0
床	モルタル下地 100X200角磁器質タイル貼	
巾木	ステンレス製巾木 H=75	
壁	モルタルコテ押えラフトンデラックス吹付 流し廻り：モルタル下地100角タイル貼	
天井	軽鉄天井下地 ジブトン t=9 直張り	
廻縁	塩ビ製	
備考	人造研ぎ出し流し L=4,300 鏡 455X610 6カ所 人造研ぎ出し流し流し隔板	

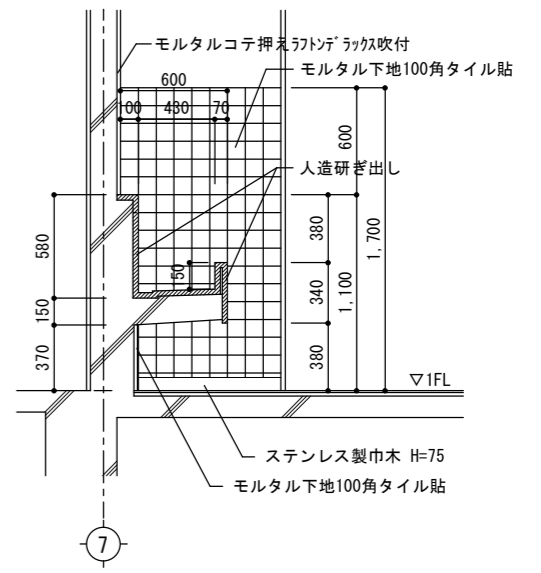

洗面所 流し廻り詳細図 S=1/30

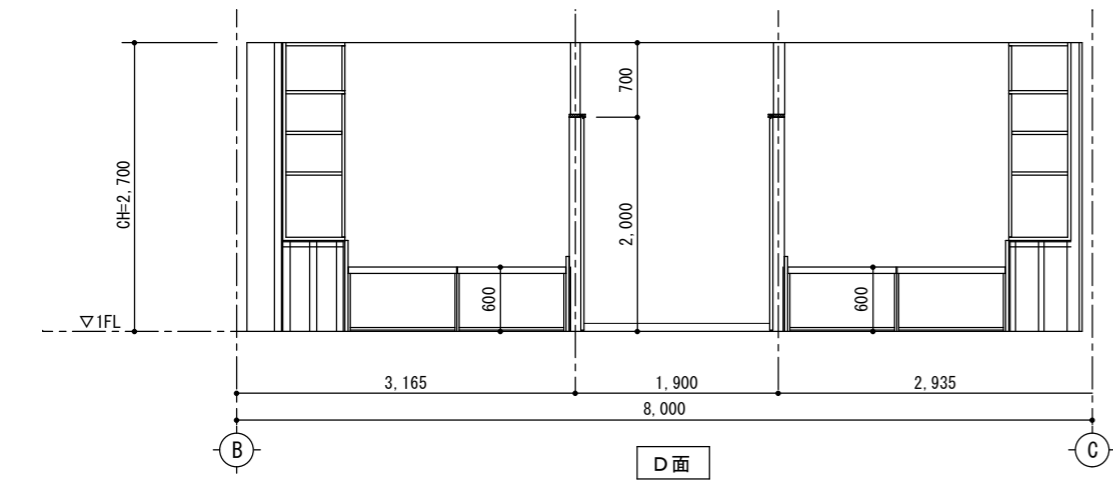
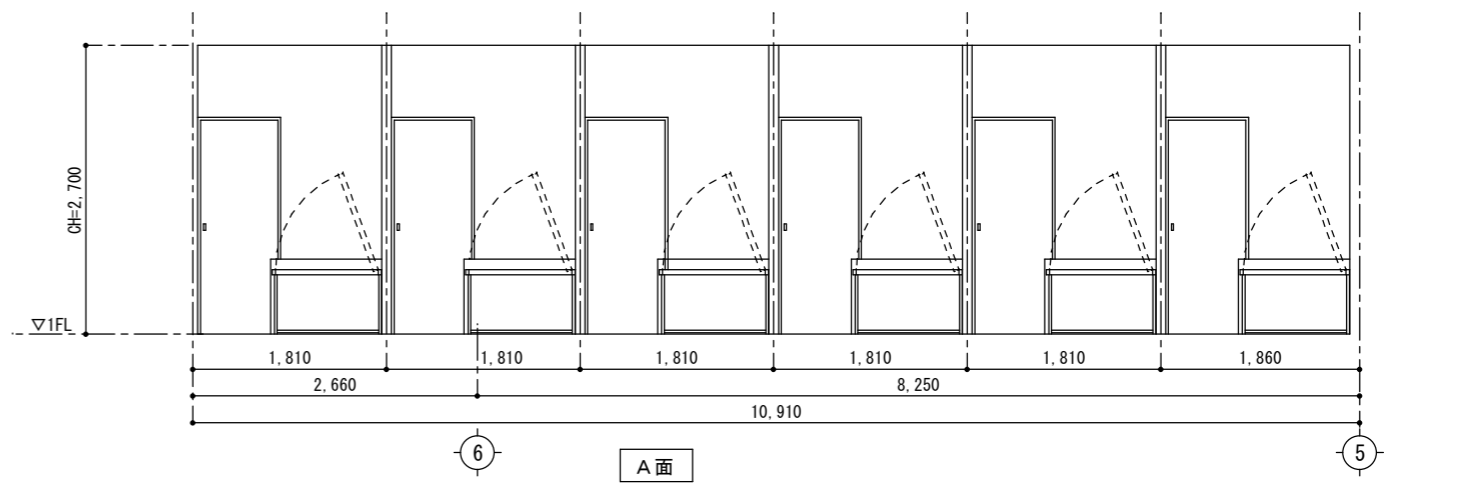
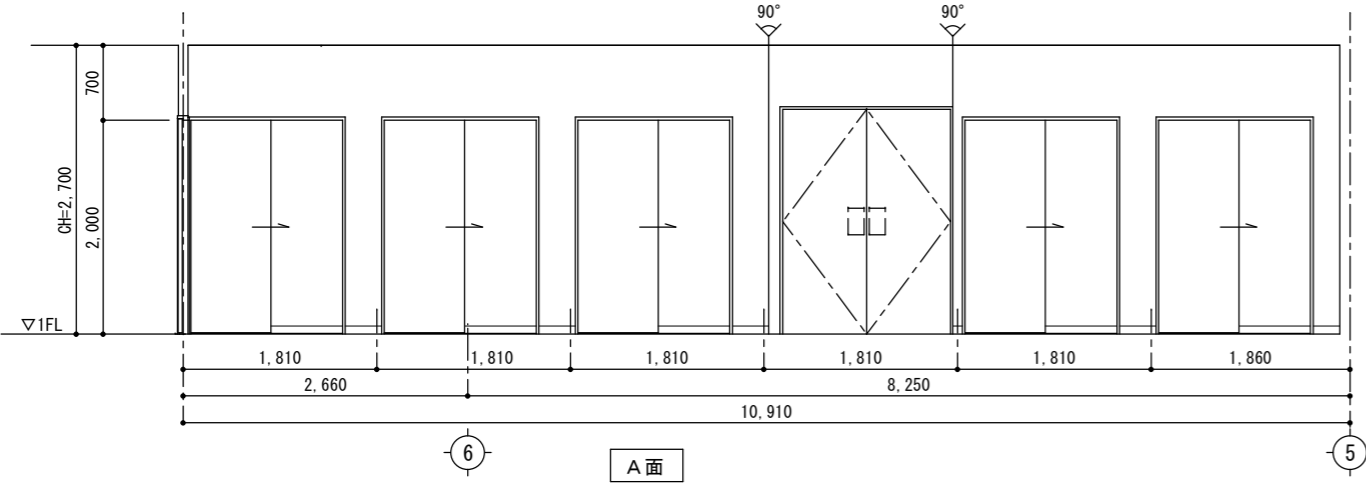
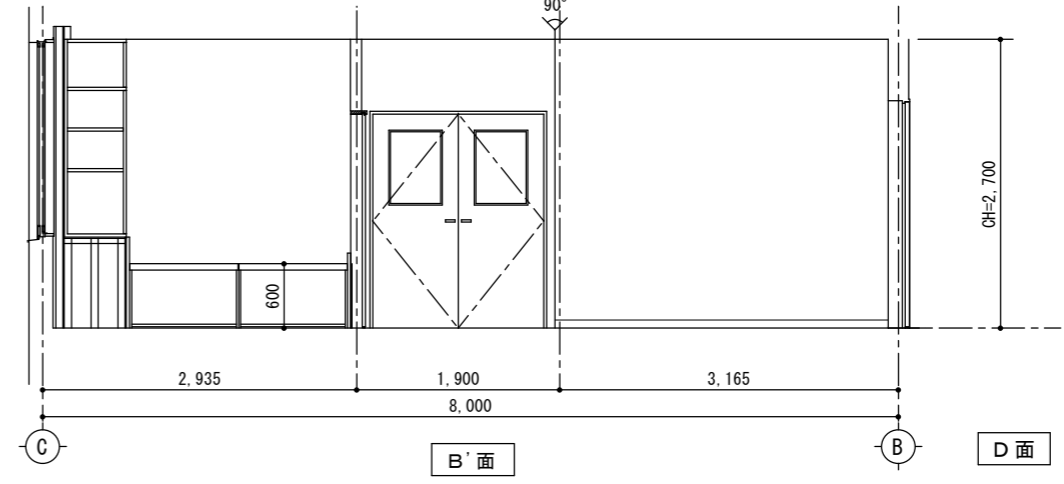
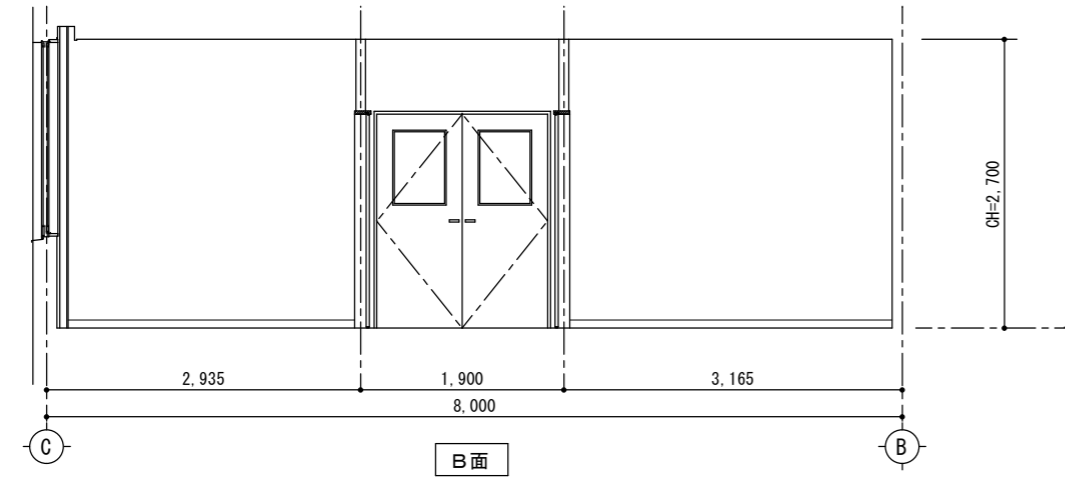
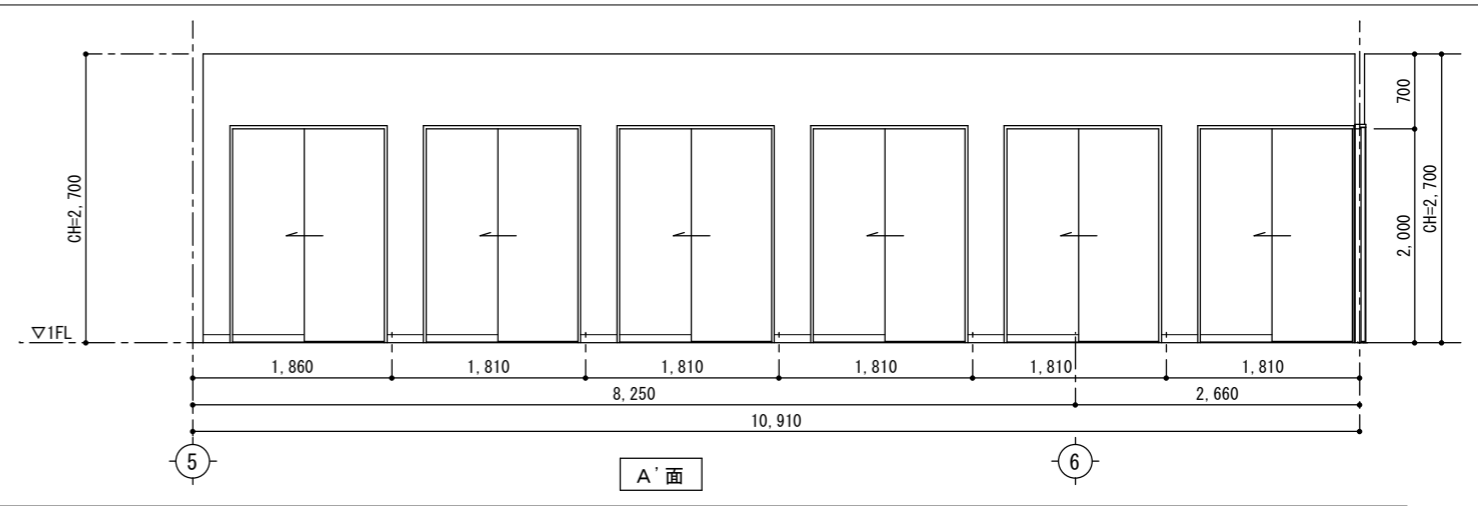
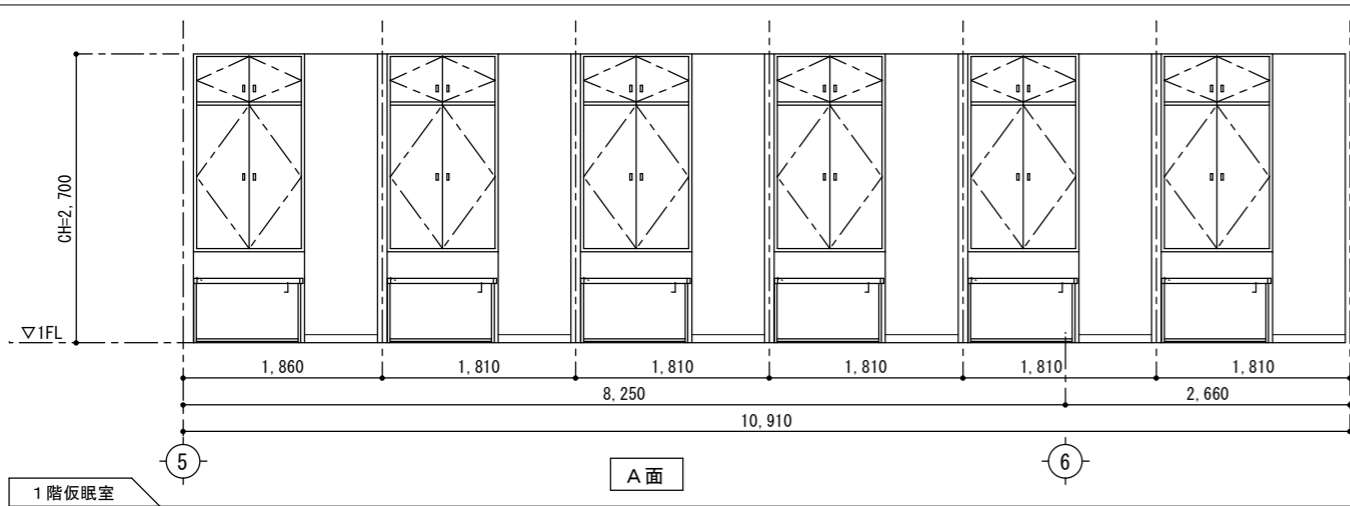

室名	1階仮眠室	FL=±0	CH=2,700
床	既存	モルタルコテ押え長尺塩ビシート貼 t=2.0	
	改修	長尺塩ビシート貼 t=2.0貼り替え	
巾木	既存	ソフト巾木 H=75	
	改修	ソフト巾木貼り替え(見え掛り部) H=75	
壁	既存	モルタルコテ押えAEP塗装 一部LGS下地PB t=12捨て張り 石綿板 t=8目透し張りAEP塗装 流し廻りのみモルタル下地100角タイル貼	
	改修	見え掛り壁面下地処理の上、EPG塗装塗り替え 新設仮眠室間仕切: ビニルクロス貼(LGS、石膏ボードt=12.5張り下地)	
	天井	既存	ジフトン直張り LGS下地(不燃)
天井	改修	天井材全撤去後、不燃化粧石膏ボードt=9.5貼替え(LGS下地は既存のまま)	
	廻り縁	既存	塩ビ製
廻り縁	改修	塩ビ製新規取り替え	
	備考	既存	寝台 押入 造付吊戸棚
改修		寝台 押入 造付吊戸棚全撤去	
改修		収納棚11カ所新設	
改修		下部押入付きクマミット(ダンパー式開閉装置)11カ所新設 7ヶ所撤去、天井点検口2ヶ所撤去及び3ヶ所新設	

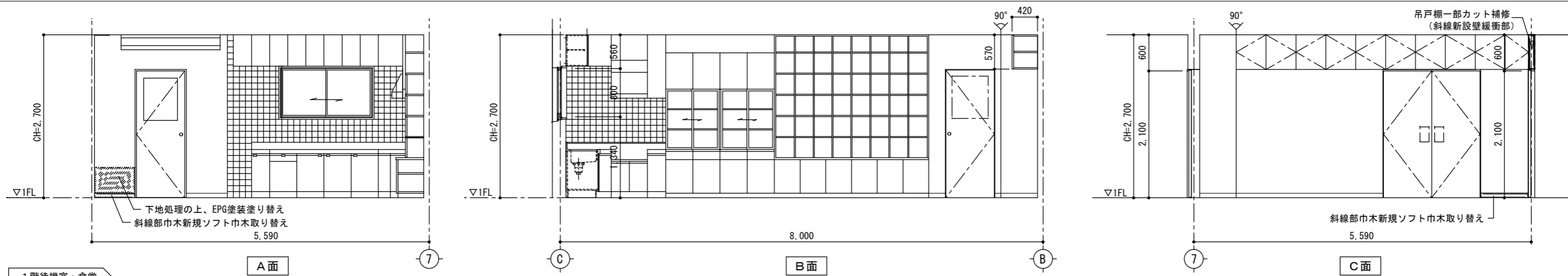

1階待機室・食堂

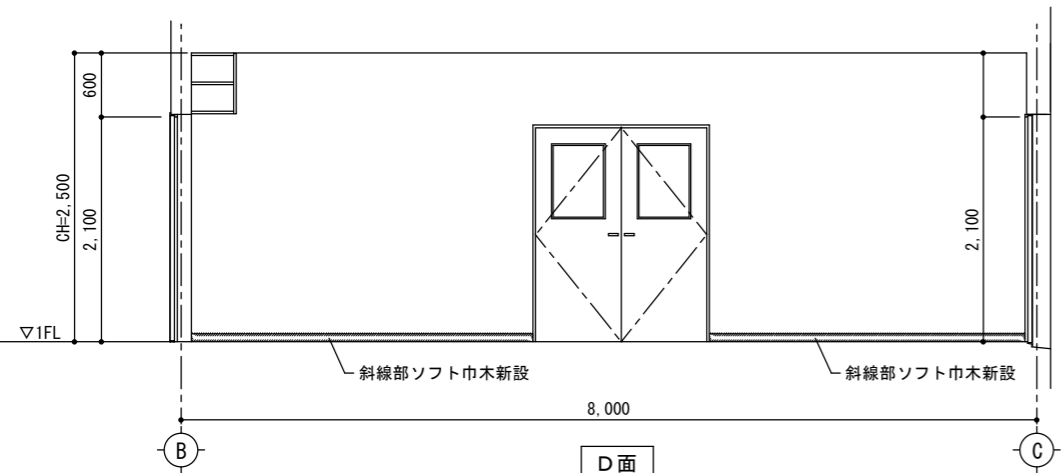

室名	1階待機室・食堂		FL=±0	CH=2,700
床	既存	モルタルコテ押え長尺塩ビシート貼 t=2.0		
	改修	一部長尺塩ビシート貼 t=2.0貼り替え (平面詳細図参照)		
巾木	既存	ソフト巾木 H=75		
	改修	特記部分のみソフト巾木新設及び貼り替え		
壁	既存	モルタルコテ押えAEP塗装		
	改修	一部LGS下地PB t=12捨て張り 石棉板 t=8目透し張りAEP塗装		
	既存	流し廻りのみモルタル下地100角タイル貼		
	改修	畳敷高床撤去部壁面のみ下地処理の上、EPG塗装塗り替え		
天井	既存	ジブトン直張り LGS下地 (不燃)		
	改修	天井材全撤去後、不燃化粧石膏ボード t=9.5貼替え (LGS下地は既存のまま)		
廻り縁	既存	塩ビ製		
	改修	塩ビ製新規取り替え		
備考	既存	寝台、押入天袋、造付吊戸棚		
	改修	流し台、コンロ台、調理台、吊戸棚、フード		
	改修	造付食器棚、造付収納棚、掃除用具入れ		
	改修	寝台 押入天袋全撤去、吊戸棚一部カット補修、掃除用具入れ撤去		
改修	天井点検口1ヶ所撤去及び1ヶ所新設			

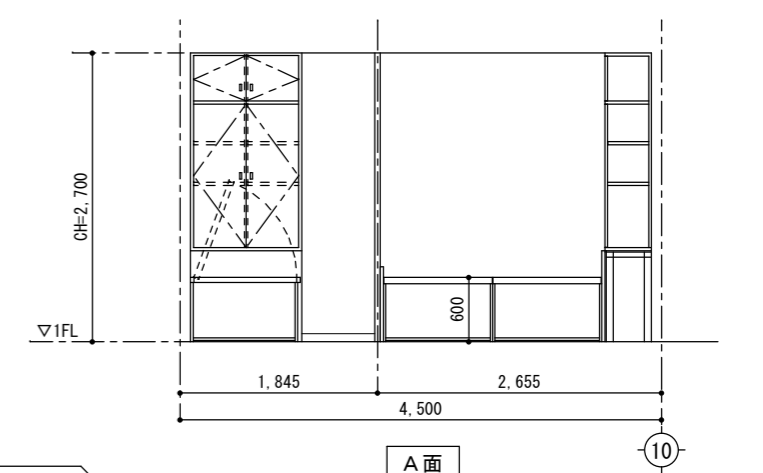

1階通信仮眠室

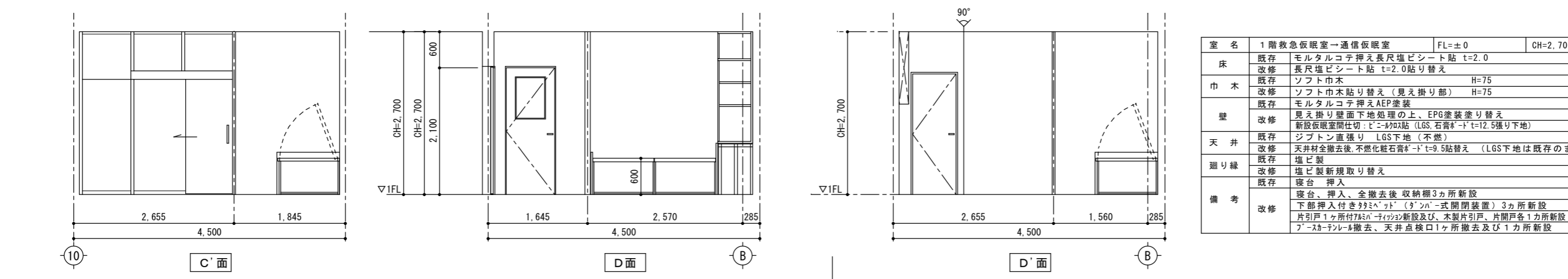
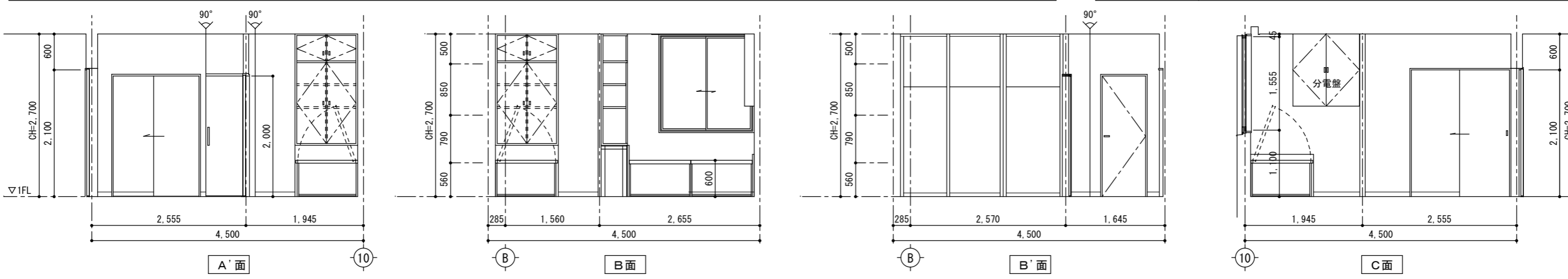

室名	1階救急仮眠室→通信仮眠室		FL=±0	CH=2,700
床	既存	モルタルコテ押え長尺塩ビシート貼 t=2.0		
	改修	長尺塩ビシート貼 t=2.0貼り替え		
巾木	既存	ソフト巾木 H=75		
	改修	ソフト巾木貼り替え (見え掛り部) H=75		
壁	既存	モルタルコテ押えAEP塗装		
	改修	見え掛り壁面下地処理の上、EPG塗装塗り替え		
天井	既存	ジブトン直張り LGS下地 (不燃)		
	改修	天井材全撤去後、不燃化粧石膏ボード t=9.5貼替え (LGS下地は既存のまま)		
廻り縁	既存	塩ビ製		
	改修	塩ビ製新規取り替え		
備考	既存	寝台 押入		
	改修	寝台、押入、全撤去後 収納棚3ヶ所新設		
	改修	下部押入付きタビレット (タンバ-式開閉装置) 3ヶ所新設		
	改修	片引戸1ヶ所付7&8ハ-ティツシ新設及び、木製片引戸、片開戸各1ヶ所新設		
改修	7-スカーテンレール撤去、天井点検口1ヶ所撤去及び1ヶ所新設			

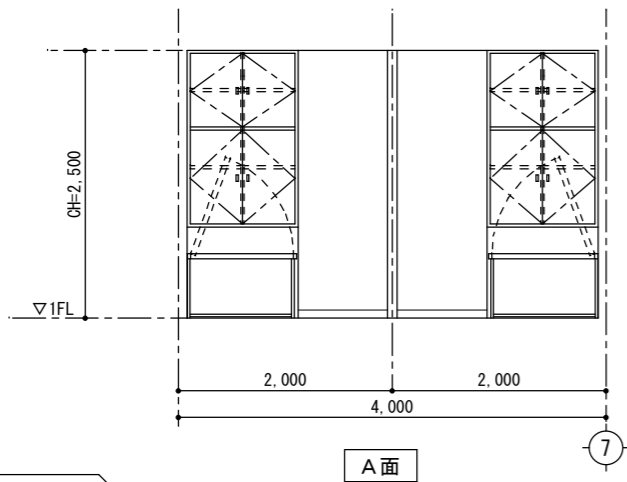

A面

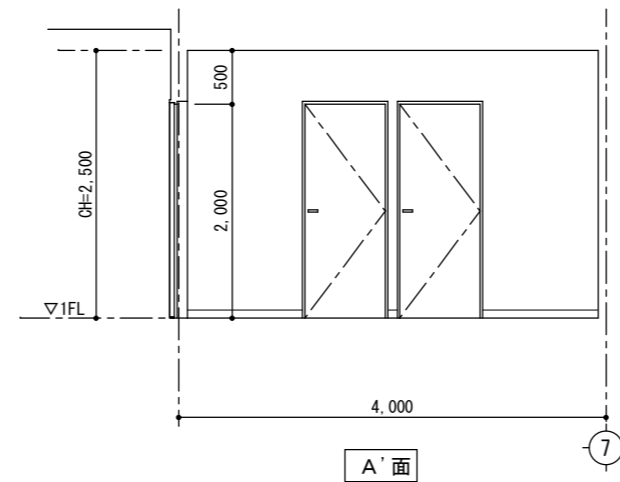

A'面

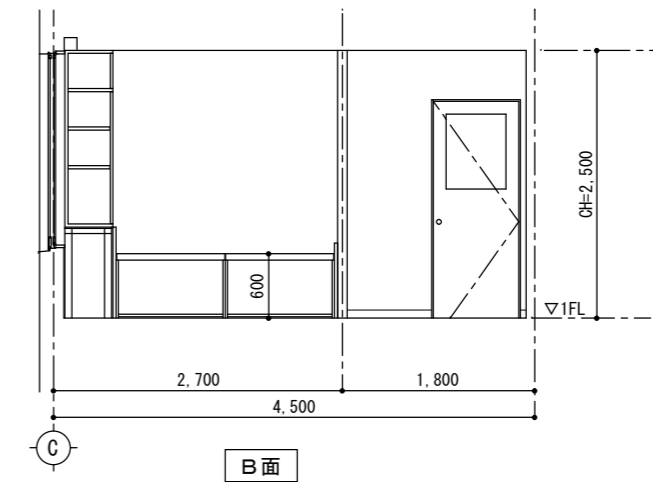

B面

2階消防団本部室

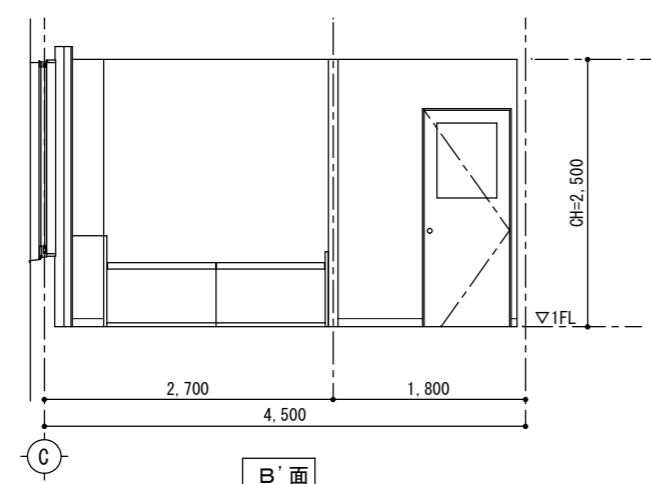

B'面

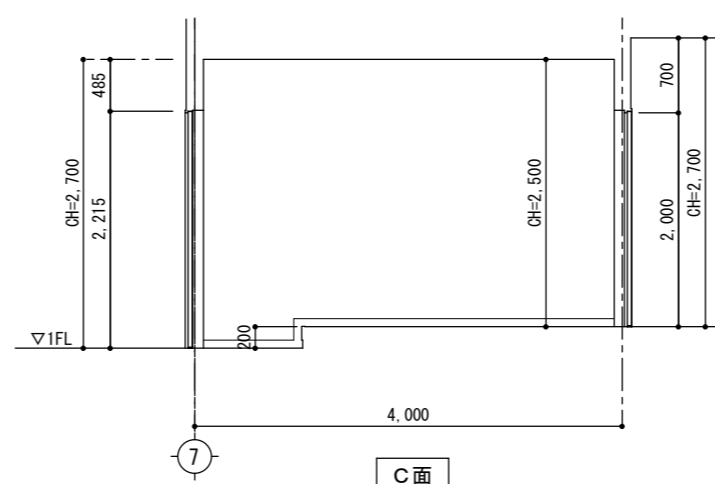

C面

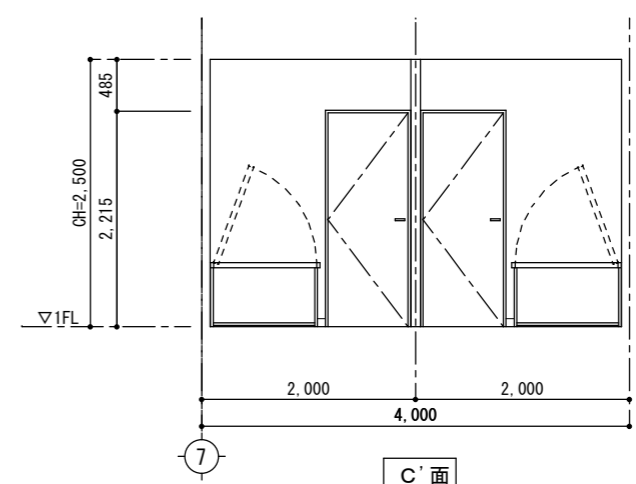

C'面

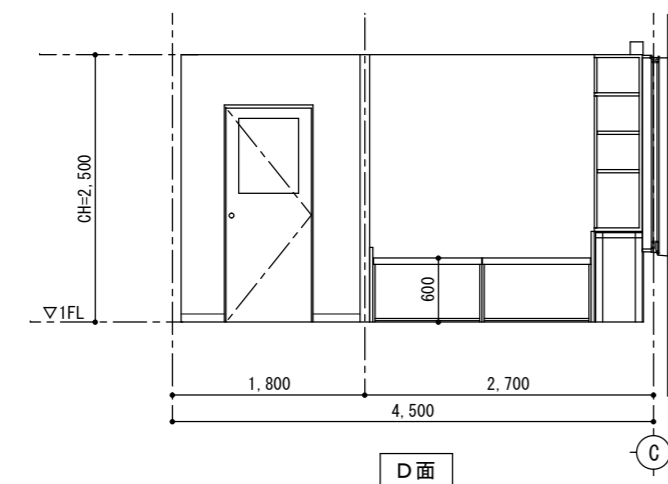

D面

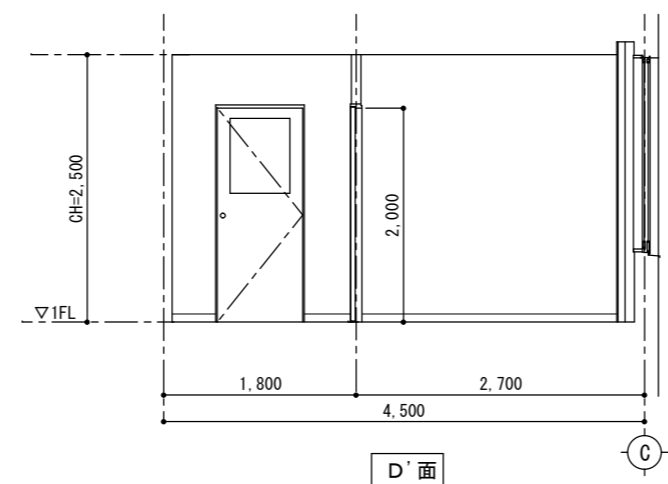

D'面

室名	2階消防団本部室改修→消防団本部室、仮眠室2室に変更		FL=±0	CH=2,700
床	既存	栓フローリング=15張り (JAS脳天ビス留) ダンケル仕上		
	改修	鋼製床組下地耐水ベニヤt=15捨張り (一部踏込部はモルタルコテ押えビニル系タイル貼)		
巾木	既存	木製巾木 (踏込部はソフト巾木) H=75		
	改修	ソフト巾木貼り替え (新設仮眠室のみ)H=75		
壁	既存	モルタルコテ押えAEP塗装		
	改修	新設仮眠室のみ見え掛りモルタル下地処理の上、EPG塗装塗り替え 新設仮眠室間仕切: ビニル貼 (LGS W=65, 石膏ボードt=12.5張り下地)		
天井	既存	ジブトン直張り LGS下地 (不燃)		
	改修	天井材全撤去後、不燃化粧石膏ボードt=9.5貼替え (LGS下地は既存のまま)		
廻り縁	既存	塩ビ製		
	改修	塩ビ製新規取り替え		
備考	既存	カーテンボックス		
	改修	収納棚2ヶ所新設		
		下部収納付きタミハット (シャワー式閉鎖装置) 2ヶ所新設		
		木製片開戸2ヶ所新設		
天井点検口1ヶ所撤去及び1ヶ所新設				

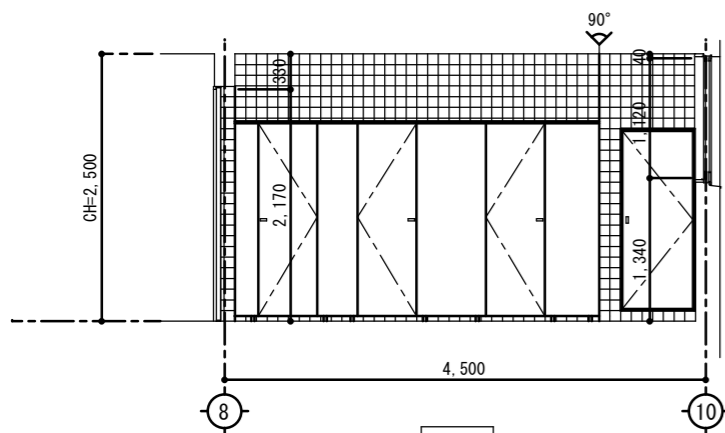

1階便所

A面

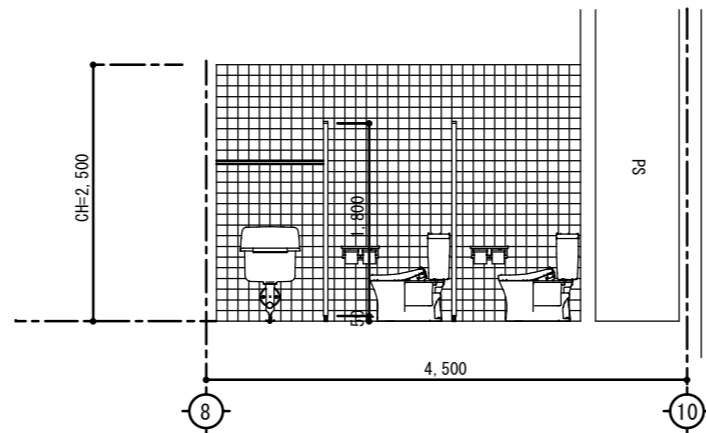

A'面

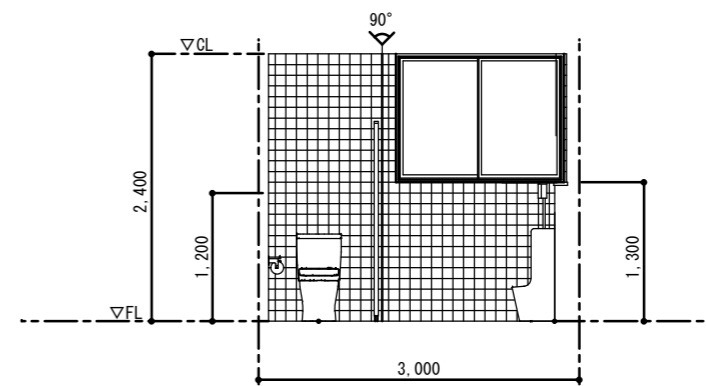

B面

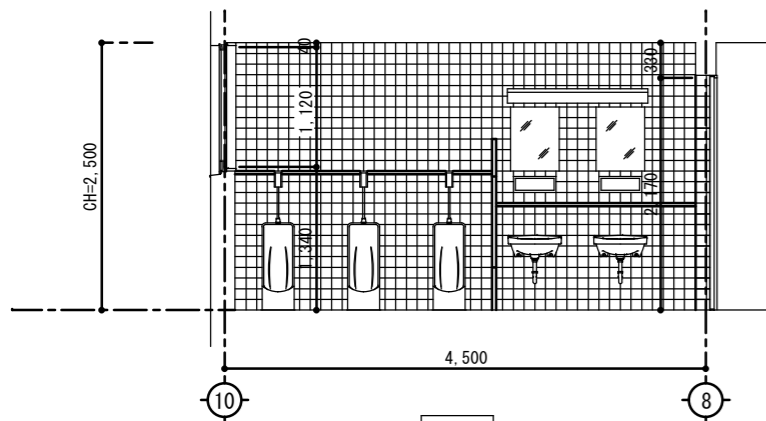

C面

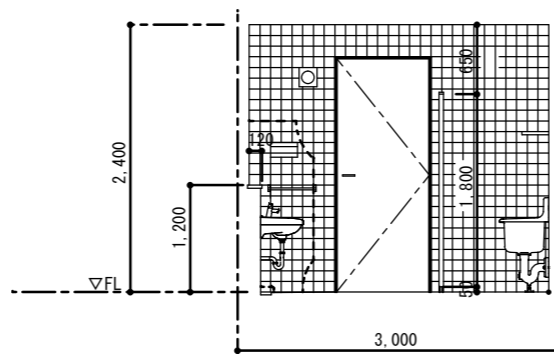

D面

室名	1階便所	FL=±0	CH=2,500
床	既存	モルタル下地ザイク(丸)タイル貼	
	改修	モルタル下地モザイクタイル貼撤去後長尺塩ビシート貼 t=2.5貼替 (防滑・防汚抗菌タイプ)	
巾木	既存	モルタル下地0角半磁器タイル貼	
	改修	— H=75	
壁	既存	モルタル下地0角半磁器タイル貼	
	改修	—	
天井	既存	大平板 t=6 目透し張り V.P.塗装 LGS下地(不燃)	
	改修	—	
廻り縁	既存	塩ビ製	
	改修	—	
備考	既存	トイレブース ロータンク付和風大便器2カ所、小便器、洗面器、掃除流し	
	改修	トイレブース新規取り替え ロータンク付和風大便器2カ所撤去後温水洗浄便座付洋風便器2カ所新設 洗面器自動洗浄金物に取り替え(器具は既存のまま)	

室名	2階男女便所	FL=±0	CH=2,400
床	既存	モルタル下地ザイク(丸)タイル貼	
	改修	モルタル下地モザイクタイル貼撤去後長尺塩ビシート貼 t=2.5貼替 (防滑・防汚抗菌タイプ)	
巾木	既存	モルタル下地0角半磁器タイル貼	
	改修	— H=75	
壁	既存	モルタル下地0角半磁器タイル貼	
	改修	—	
天井	既存	大平板 t=6 目透し張り V.P.塗装 LGS下地(不燃)	
	改修	—	
廻り縁	既存	塩ビ製	
	改修	—	
備考	既存	トイレブース 温水洗浄便座付洋風便器、小便器、洗面器	
	改修	汚垂石貼 W=800X600X3 新設 小便器、洗面器自動洗浄金物に取り替え(器具は既存のまま)	

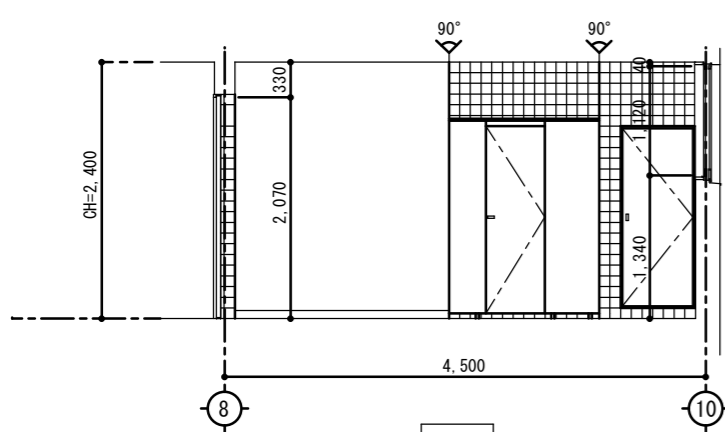

更衣室

A面

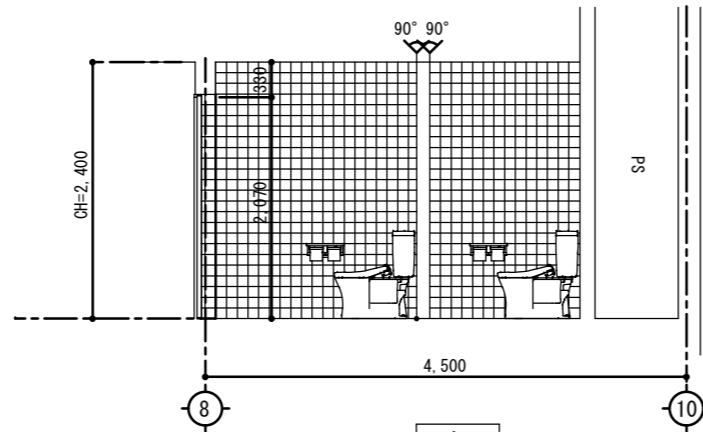

A'面

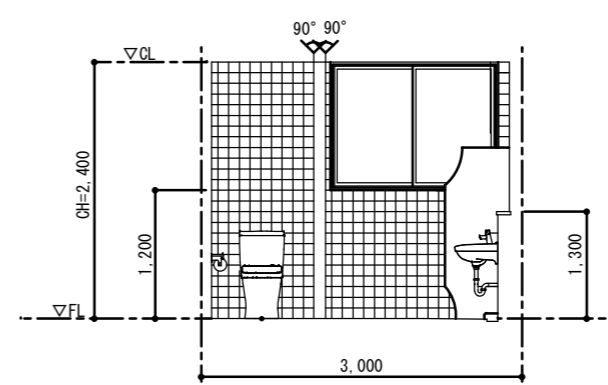

B面

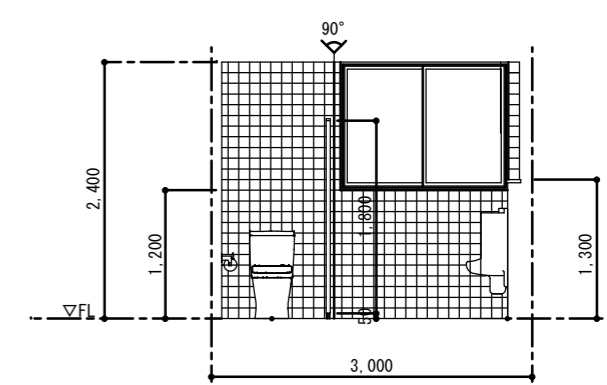

B面

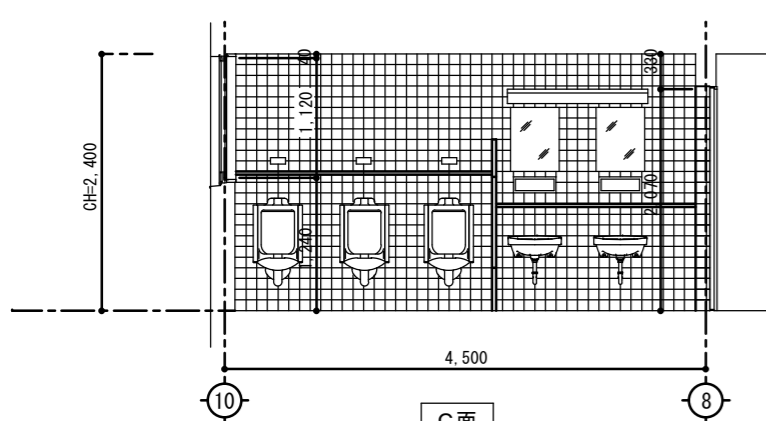

2階男女便所

C面

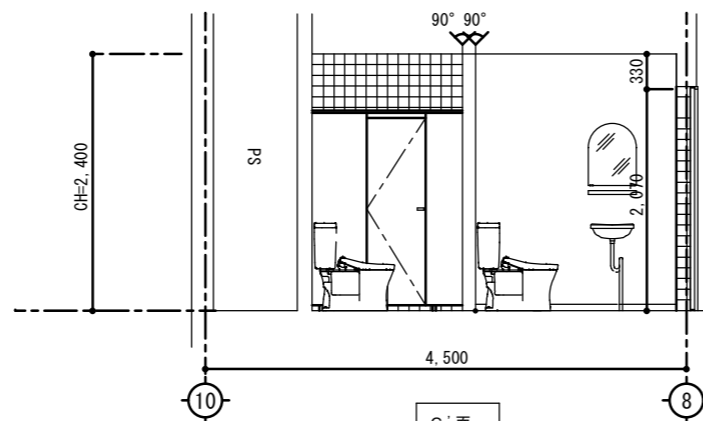

C'面

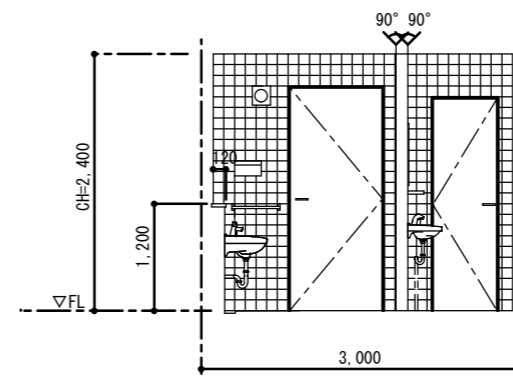

D面

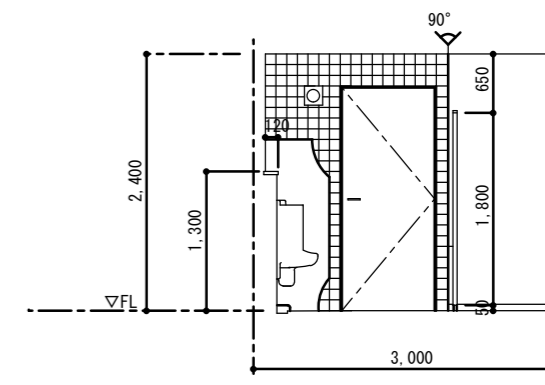

D面

特記

Nakazato Design Office
一級建築士事務所
中里建築設計事務所

一級建築士事務所登録番号: 第1-31-8号
〒896-0031
鹿児島県いちき串木野市東島平町230番地
TEL・FAX 0996-32-0281

工事名称
図面名称

消防本部感染症防止対策改修工事
1・2階便所改修展開図

作成年月日 2023/3/02
縮尺 1/50

図面番号 A-35
設計者 中里 末治
一級建築士 第140843号

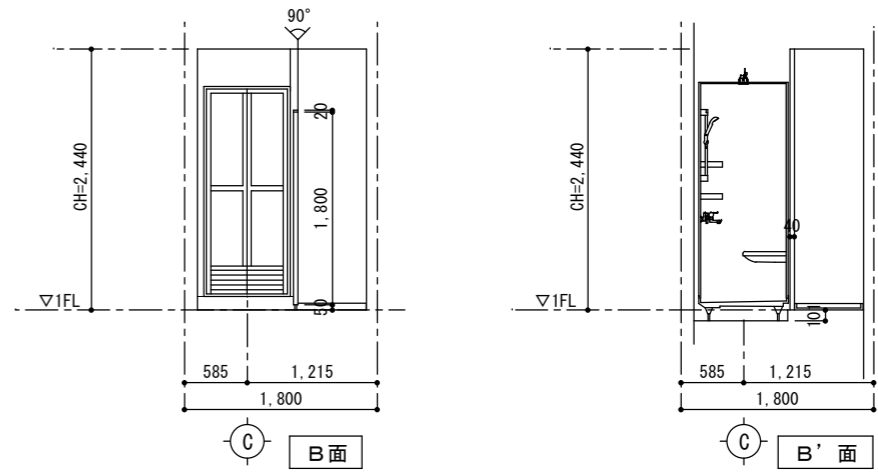
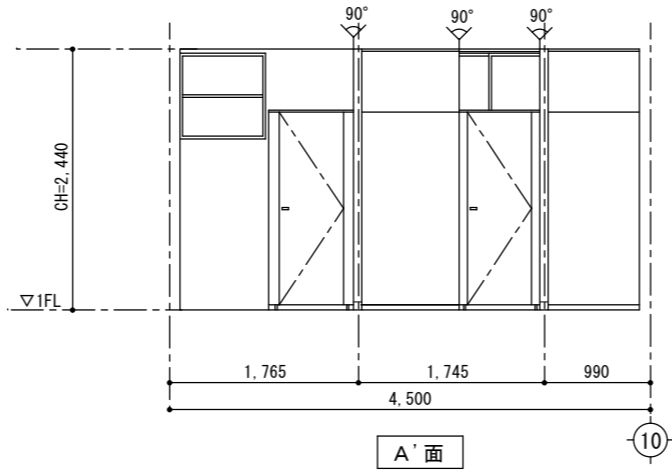
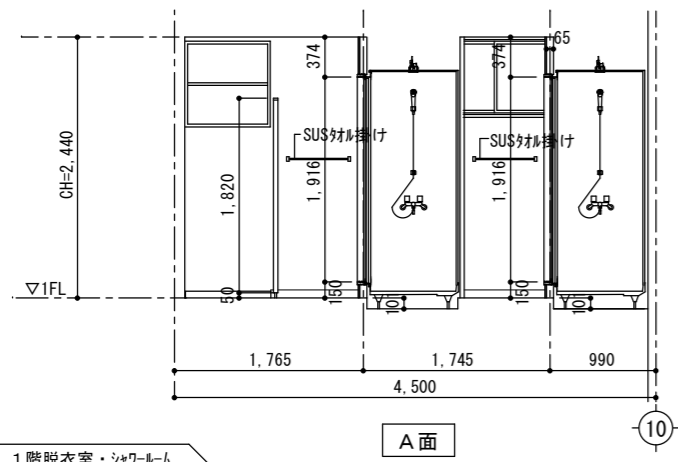

1階脱衣室・シャワールーム

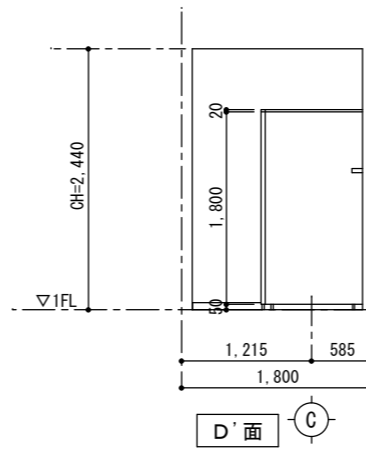
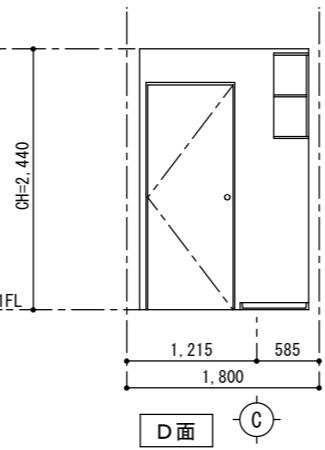
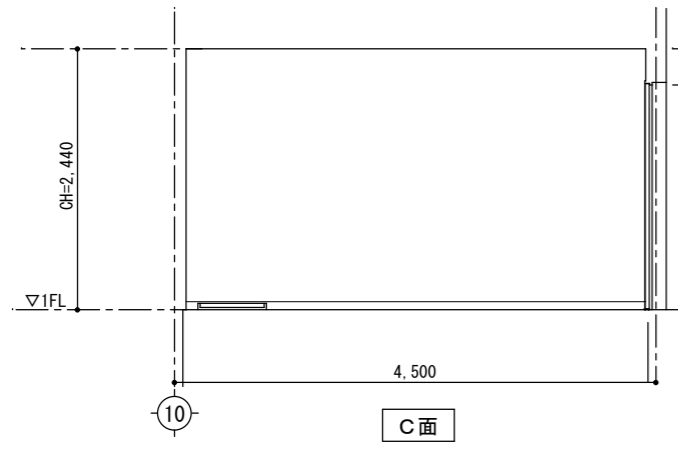

室名	1階脱衣室・浴室→脱衣所、シャワールームに改修		FL=±0	CH=2,400
床	既存	脱衣室：モルタルコテ押え長尺塩ビシート貼 t=2.0 浴室：モルタル下地丸モザイク窯変タイル貼		
	改修	長尺塩ビシート貼 t=2.5 (防滑・防汚抗菌タイプ) 貼り替え		
巾木	既存	ソフト巾木 H=75		
	改修	ソフト巾木貼り替え (見え掛り部) H=75		
壁	既存	脱衣室：モルタルコテ押えラフトンデラックス吹付 浴室：モルタル下地100角タイル貼		
	改修	浴室壁：モルタルコテ押え復旧 見え掛りモルタル壁面下地処理の上、EPG塗装塗り替え 出入口壁部：軽鉄=65、石膏ボードt=9.5下地ケイカル板t=3張り		
天井	既存	ジブトン直張り LGS下地 (不燃)		
	改修	天井：ケイカル板t=6目透し張り、エポキシ樹脂イタリ塗装仕上 同上軽鉄天井下地新設、天井点検口1ヶ所取り替え		
廻り縁	既存	塩ビ製		
	改修	塩ビ製新規取り替え		
備考	既存	吊棚、ステンレス浴槽、タオル掛け、ハンドシャワー		
	改修	既存ステンレス浴槽、タオル掛け、ハンドシャワー2カ所、洗濯機ハン1台撤去 シャワーユニット2カ所新設、脱衣室：タオル掛けL=600 2カ所新設 洗濯機ハン2カ所、トイレブース (メラミン化粧台板) 壁新設		

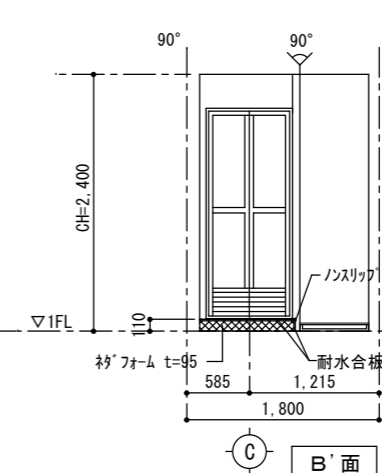
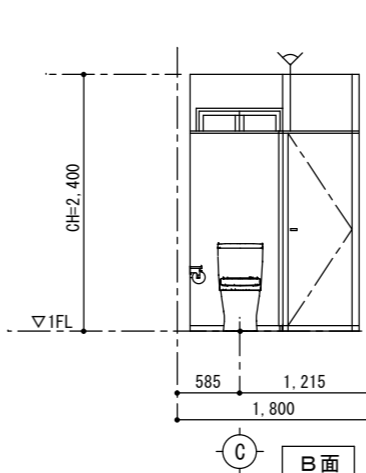
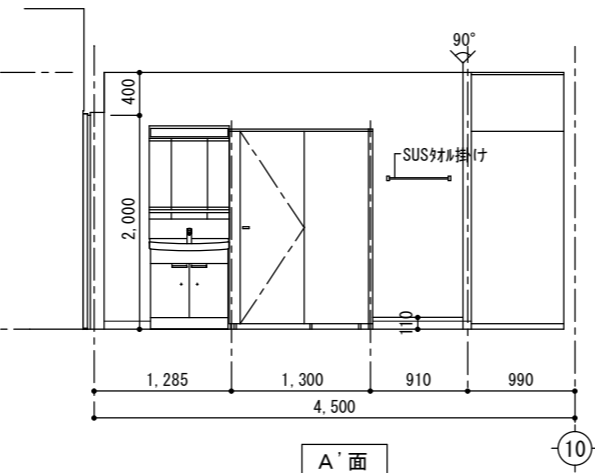
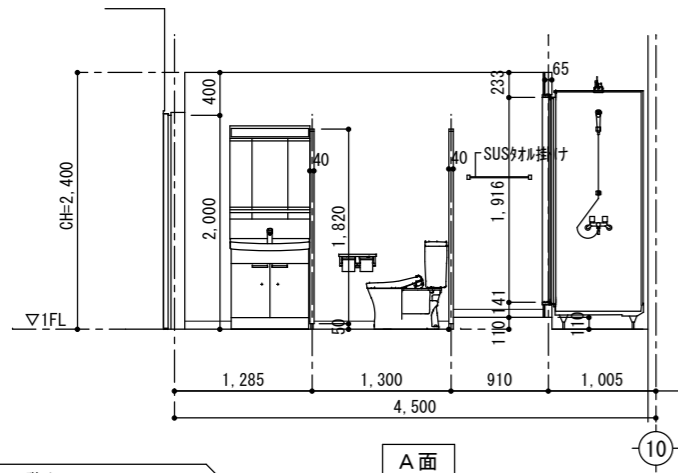

2階女子シャワールーム

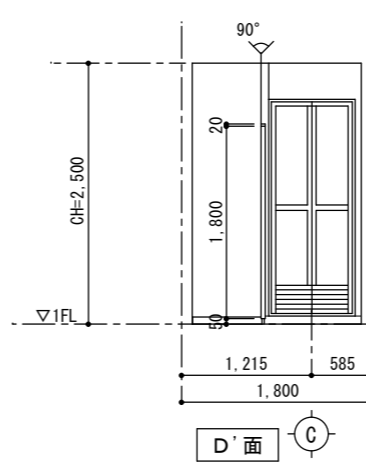
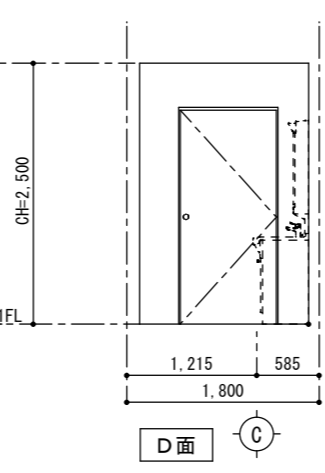
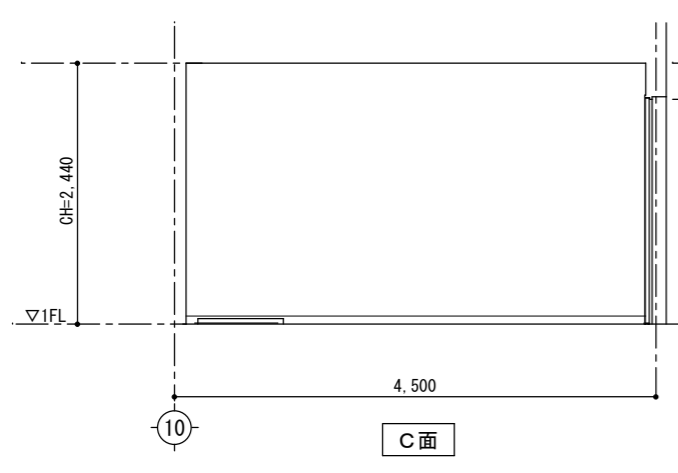

室名	1階脱衣室・浴室→脱衣所、シャワールームに改修		FL=±0	CH=2,400
床	既存	脱衣室：モルタルコテ押え長尺塩ビシート貼 t=2.0 浴室：モルタル下地丸モザイク窯変タイル貼		
	改修	長尺塩ビシート貼 t=2.5 (防滑・防汚抗菌タイプ) 貼り替え 脱衣室床下地：杉フロームH=95+耐水合板t=12		
巾木	既存	ソフト巾木 H=75		
	改修	ソフト巾木貼り替えH=75、脱衣室立ち上がり部：塩ビシート巻き上げ		
壁	既存	脱衣室：モルタルコテ押えラフトンデラックス吹付 浴室：モルタル下地100角タイル貼		
	改修	浴室壁：モルタルコテ押え復旧 見え掛りモルタル壁面下地処理の上、EPG塗装塗り替え 出入口壁部：軽鉄=65、石膏ボードt=9.5下地ケイカル板t=3張り		
天井	既存	ジブトン直張り LGS下地 (不燃)		
	改修	天井：ケイカル板t=6目透し張り、エポキシ樹脂イタリ塗装仕上 同上軽鉄天井下地新設、天井点検口1ヶ所取り替え		
廻り縁	既存	塩ビ製		
	改修	塩ビ製新規取り替え		
備考	既存	吊棚、ステンレス浴槽、タオル掛け、ハンドシャワー		
	改修	シャワーユニット、タオル掛けL=600、洗濯機ハン、洗面化粧台各1台新設 温水洗浄便座付洋風便器、2連紙巻き器各1カ所新設 欄全面撤去、トイレブース (メラミン化粧台板) 壁新設		

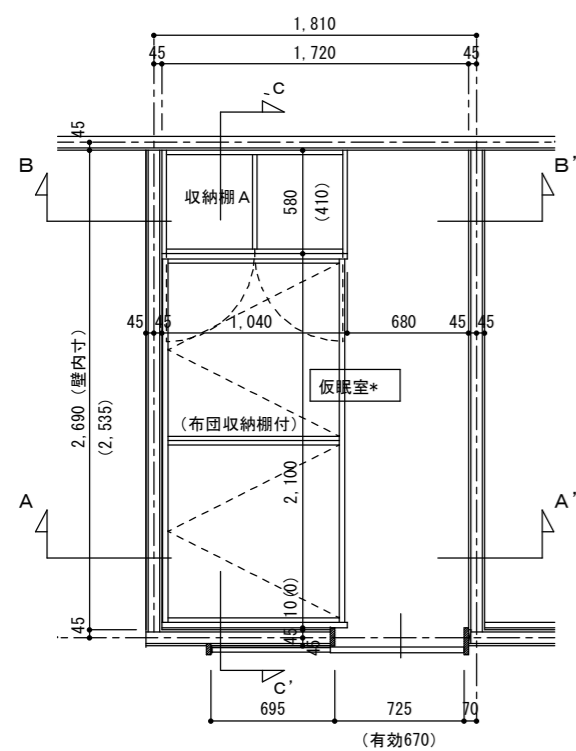

※ () 内寸法は収納棚B
 ※畳ベッド上部はダンパー式開閉による
 ※畳ベッド14台、収納棚A12個、収納棚2個

仮眠室畳ベッド、収納棚A、B平面詳細図 S=1/30

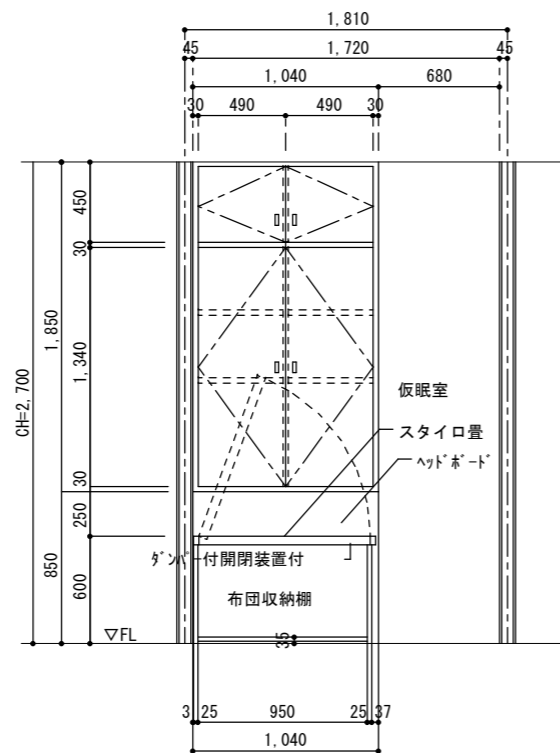

A~A' 断面図 S=1/30

※ () 内寸法は収納棚B
 ※収納棚材質はポリ合板フラッシュ但し天板・小口はM3M化粧合板

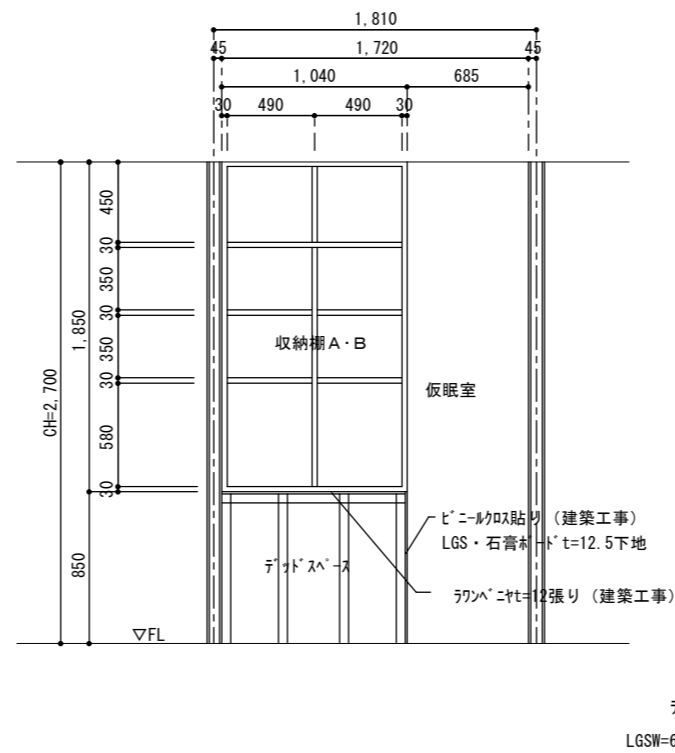

B~B' 断面図 S=1/30

※ () 内寸法は収納棚B
 ※収納棚材質はポリ合板フラッシュ但し天板・小口はM3M化粧合板

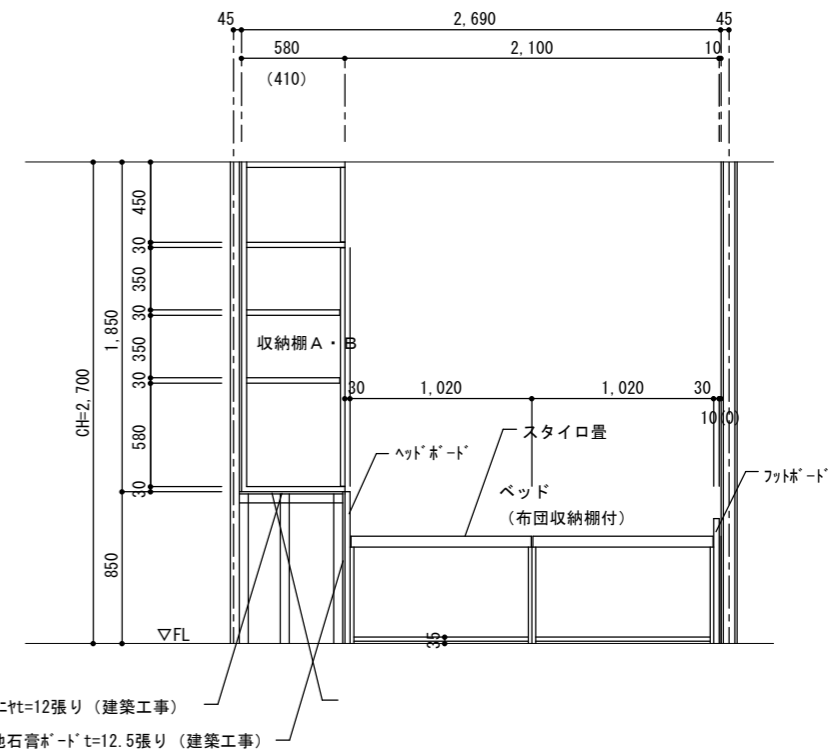

C~C' 断面図 S=1/30

※ () 内寸法は収納棚B
 ※収納棚材質はポリ合板フラッシュ但し天板・小口はM3M化粧合板

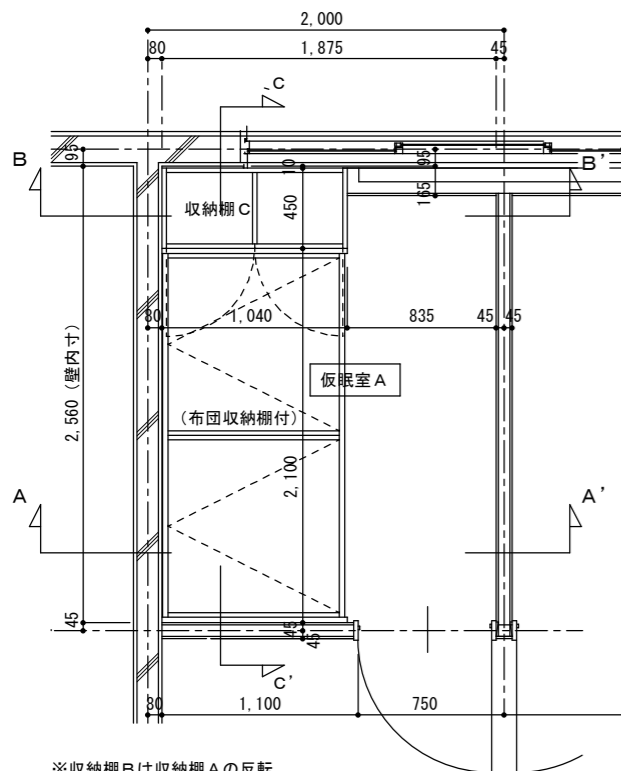

※収納棚Bは収納棚Aの反転
 ※畳ベッド上部はダンパー式開閉による
 ※畳ベッド2台、収納棚A1個、収納棚B1個

仮眠室畳ベッド、収納棚A、B平面詳細図 S=1/30

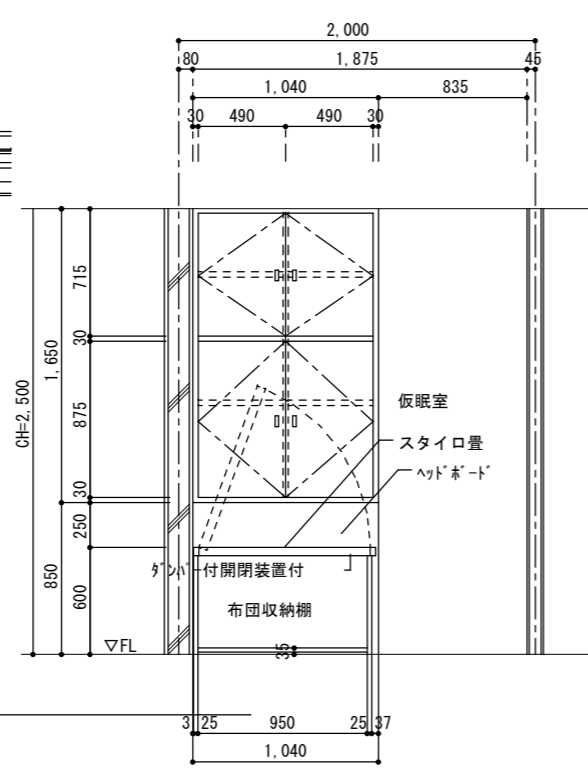

A~A' 断面図 S=1/30

※収納棚材質はポリ合板フラッシュ但し天板・小口はM3M化粧合板

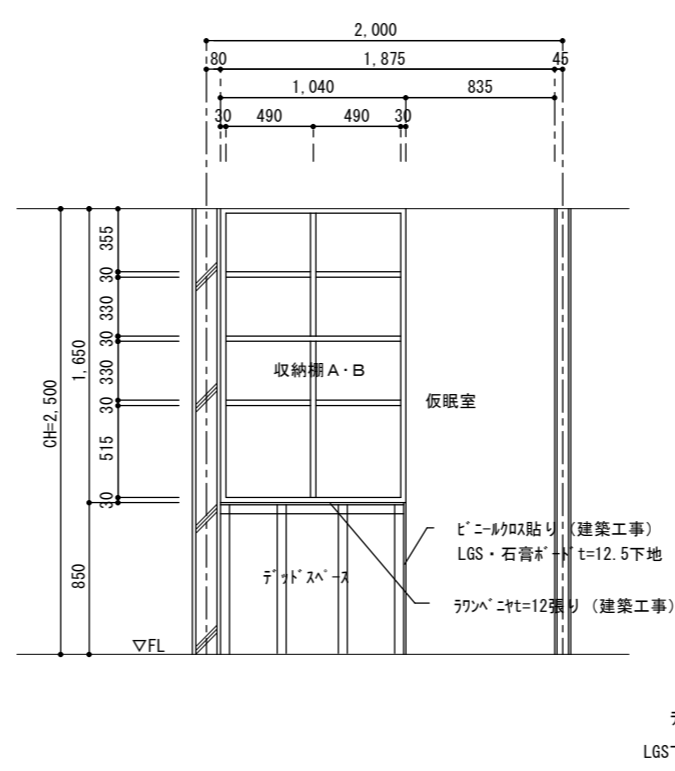

B~B' 断面図 S=1/30

※収納棚材質はポリ合板フラッシュ但し天板・小口はM3M化粧合板

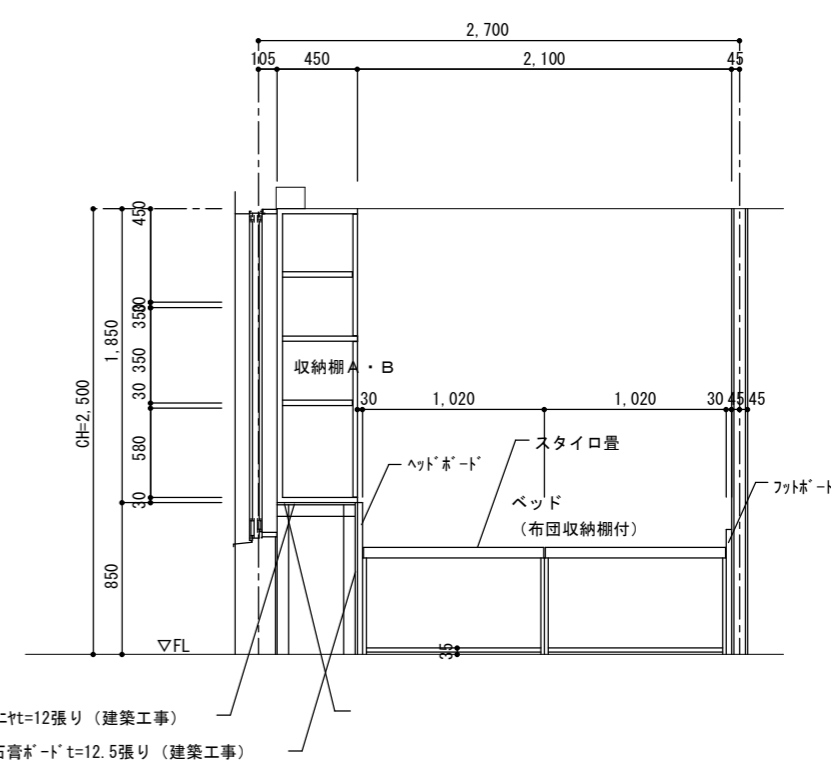

C~C' 断面図 S=1/30

※収納棚材質はポリ合板フラッシュ但し天板・小口はM3M化粧合板

特記

Nakazato Design Office
 一級建築士事務所
 中里建築設計事務所

一級建築士事務所登録番号：第1-31-8号
 〒896-0031
 鹿児島県いちき串木野市東島平町230番地
 TEL・FAX 0996-32-0281

工事名称
 図面名称

消防本部感染症防止対策改修工事
 1階仮眠室・食堂、通信仮眠室ベッド・収納棚詳細図

作成年月日 2023/3/7
 縮尺 1/30

図面番号 A-37
 設計者 中里 末治
 一級建築士 第140843号

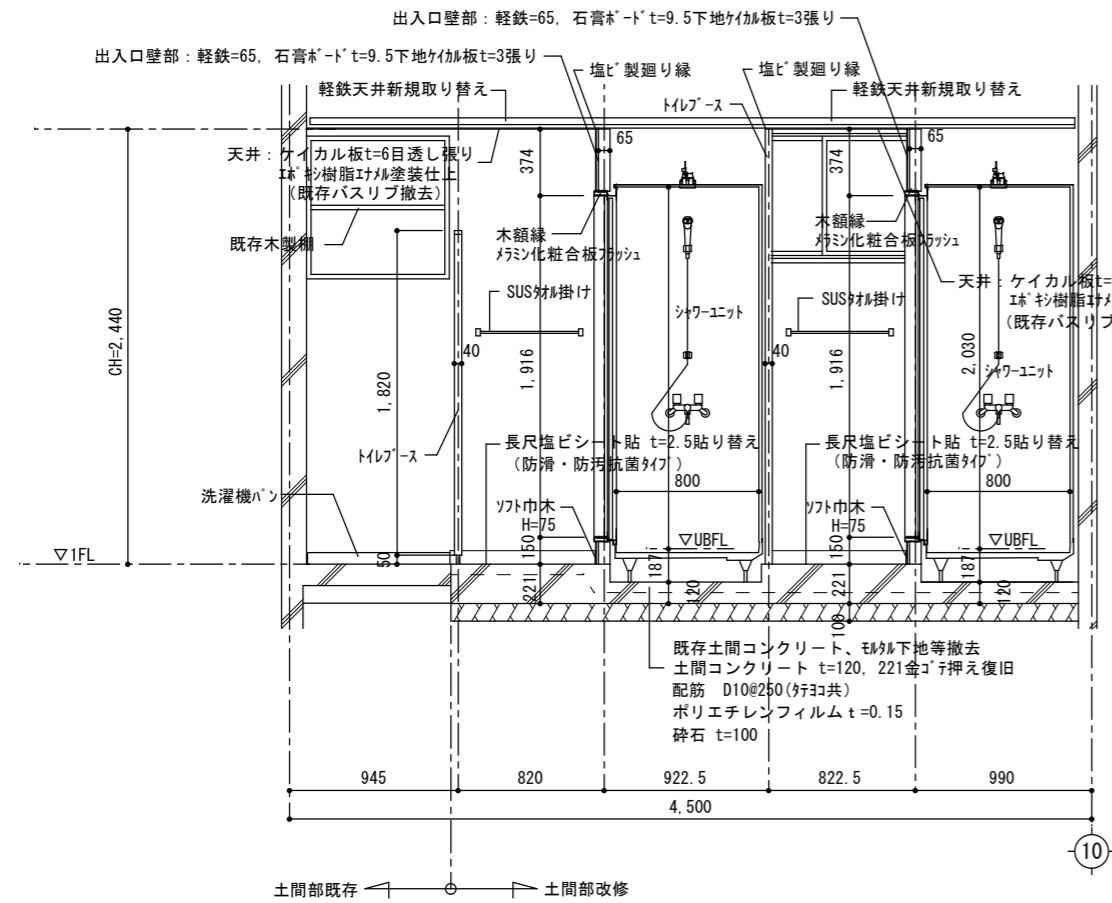

1階脱衣室・シャワールーム詳細図 S=1/30

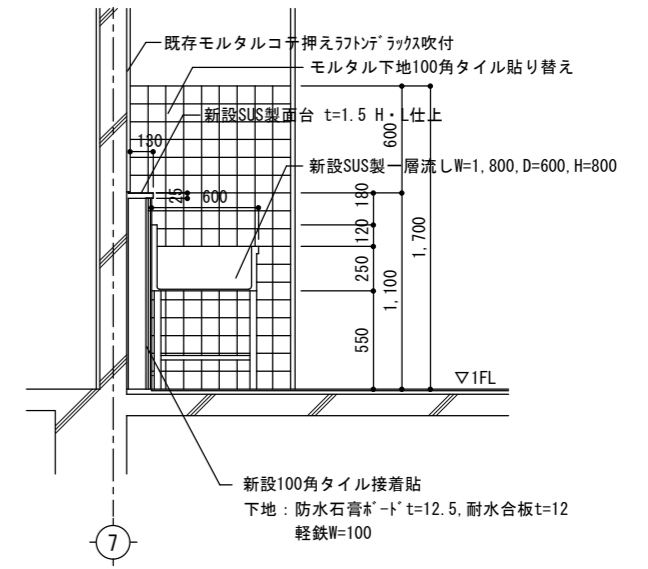
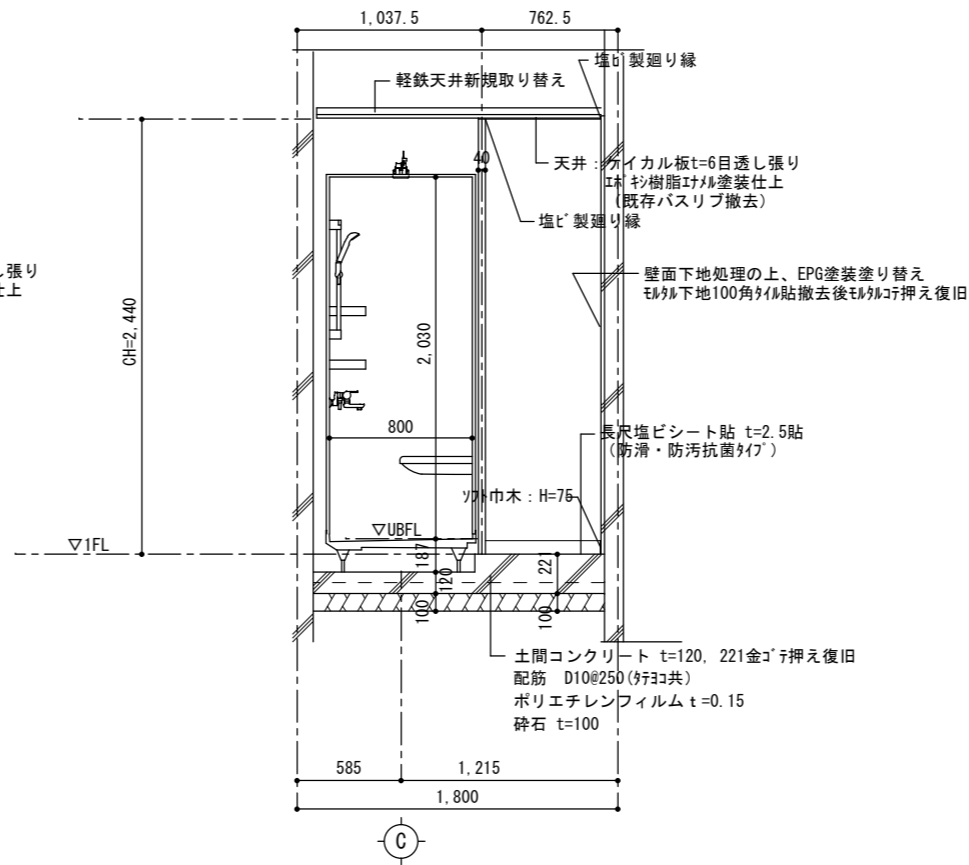

洗面所 流し廻り詳細図 S=1/30

特記

Nakazato Design Office
一級建築士事務所
中里建築設計事務所

一級建築士事務所登録番号: 第1-31-8号
〒896-0031
鹿児島県いちき串木野市東島平町230番地
TEL・FAX 0996-32-0281

工事名称
図面名称

消防本部感染症防止対策改修工事
1階脱衣室・シャワールーム・洗面所廻り詳細図

作成年月日 2023/3/7
縮尺 1/30

図面番号 A-38
設計者 中里 末治
一級建築士 第140843号